



Ediție **CD**

www.xtrempc.ro

xtremPC

hardware * software & comunicații * jocuri

IPHONE 3G

Personalitate mobilă



- **8 sau 16GB?**
Drive-uri flash
- **2X 4870 VS 4870 X2**
Crossfire
sau Dual-GPU?
- **GĂZDUIRE GRATUITĂ**
Stocare cu un click
- **BITDEFENDER 2009**
O actualizare binevenită
- **LEIPZIG GAMES CONVENTION**
Evenimentul anului
- **S.T.A.L.K.E.R.**
Clear Sky

SOLUȚII DE RĂCIRE ÎN TEST COOLERE CPU

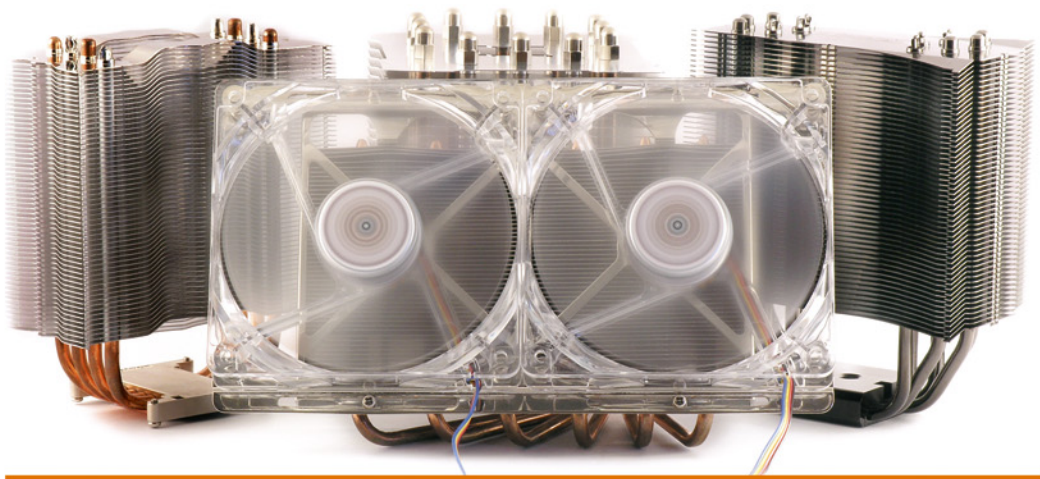

GOOGLE CHROME

Un browser mic și promițător

UMFLĂ POTUL ONLINE
intră pe www.xtrempc.ro
și câștigă

2 x Monitor L245WP -BN
LG

UMFLĂ POTUL!
5 x Monitor BenQ G900
Benq

UMFLĂ POTUL!
9 x Ceas Fossil
FOSSIL
TOP HOLDING



T260HD

imaginează-ți frumusețea care devine artă.

Arta nu este ceva de nemăsurat. Faptul că Samsung crede în artiști a dus la obținerea echilibrului dintre designul high-end și tehnologia de vârf. Inspirare din mediul înconjurător aceste monitoare (T190, T200, T220, T240, T260) sunt în același timp funcționale și pline de frumusețe atât la exterior cât și la interior. Pentru a cunoaște mai multe, vă rugăm să vizitați www.deck.ro/samsung.

DECK Computers **DECK**®
COMPUTERS

Reprezentant SAMSUNG-IT Romania Service Center SAMSUNG-IT Romania tel:021-43.43.400



SOLUȚII ALTERNATIVE PENTRU INFRASTRUCTURA IT

Mai puțin înseamnă mai mult:
mai puține griji,
mai multă performanță.

Sistemul HP Blade c3000, denumit și Shorty, vă oferă mult mai multă performanță, la dimensiuni mai mici. Împreună cu serverul HP ProLiant BL260c echipat cu procesor Intel® Xeon® aveți atât o infrastructură de stocare, cât și un server într-un singur echipament. Nu necesită legături speciale, ceea ce reduce numărul de cabluri cu până la 75%. Și, odată configurat, vă puteți updata cu ușurință setările LAN, SAN fără a fi nevoiți să închideți sistemul.

Tehnologie accesibilă pentru rezultate mai bune ale afacerii.



HP BladeSystem c3000

Sună: 021 303 83 00
Accesează: www.hp.com/eur/bladescommunity/shorty
Scrie-ne la proliantclub@hp.com





ECHIPA

Redacția

Dorian Prodan redactor-șef

Ionuț Alexe secretar general de redacție

Radu Bozga șef laborator hardware
Cristian Moldoveanu redactor hardware
Dan Motoroiu redactor hardware
Aurelian Mihai redactor hardware

Dorian Prodan redactor software

Anda Drăgănuță redactor jocuri
Cosmin Aionită redactor jocuri
Adrian Dorobăț redactor jocuri

Codrin Coman editor CD/DVD
Dana Dan corectură

Concept grafic

Ionuț Alexe tehnoredactare
Codrin Coman fotografie

Publicitate & PR

Cristina Savu director vânzări
cristina.savu@xtrempc.ro

Alina Piper abonamente & distribuție
Eugenia Agliceru contabilitate

CONTACT

Redacția

Adresă: Splaiul Unirii 74, etaj 4
sector 4, București 040037
Telefon: 021-331.11.33
021-331.11.35
Fax: 021-330.10.55
E-mail: redactia@xtrempc.ro
web: www.xtrempc.ro

Abonamente & distribuție

E-mail: abonamente@xtrempc.ro

Informații CD/DVD

E-mail: infocd@xtrempc.ro

Poze Galeriei Xtreme, Super PC

E-mail: galerii@xtrempc.ro

Informații hardware

E-mail: hardmail@xtrempc.ro

Producție

Tipar: Infopress S.A.
Realizare CD: ODS Business Services SRL

Publisher

Romas Comercial S.R.L.
Splaiul Unirii 74, etaj 4, sector 4
București 040037
Telefon: 021-331.11.33

Publicație auditată BRAT
pe perioada iulie-decembrie 2007



Tiraj: 20.000 exemplare



Publicație ce beneficiază de rezultate de
audiență conform Studiului Național de Audiență
FOCUS. Conform cifrelor SNA FOCUS (perioadă
de măsurare aprilie 2006-aprilie 2007), XtremPC
are peste 140.000 de cititori/ediție.

ISSN 1582-2818



În ciuda impresiei că achiziția unui pachet software vă oferă în același timp drepturi de utilizare depline, realitatea poate fi ușor diferită, uneori chiar în defavoarea proaspătului cumpărător neavizat.

Un contract care acordă unui utilizator dreptul de a folosi o aplicație este cunoscut îndeobște ca EULA, un acronim pentru End User Licence Agreement. Chiar dacă aceasta poate avea uneori alte denumiri, spiritul ei rămâne același. Câți dintre utilizatori citesc această licență, câți o înțeleg și, mai ales, cât de utilă este această licență sunt întrebări importante pe care recent lansatul browser Google Chrome le-a ridicat din nou.

Chiar dacă Google și-a rescris destul de repede termenii acestei licențe, care practic trecea în proprietatea Google toate informațiile procesate prin aplicația Chrome, problema de fond rămâne încă actuală. Nici Adobe nu a fost ferită de o astfel de discuție, termenii de utilizare ai aplicației

EULA, pentru cine?

online Photoshop Express acordând companiei drepturi de utilizare liberă a conținutului creat de utilizatori prin intermediul acestui produs. În lista rușinii, aceea a companiilor care aparent nu și-au citit suficient de bine propriile licențe, se mai regăsesc nume precum McAfee, care limita publicarea liberă a rezultatelor testelor, Microsoft, care bloca sau limita virtualizarea sau transferul licențelor, Apple, care oferea rularea unei singure copii de Safari de către un utilizator, și altele. Marea parte a acestor probleme au dispărut, însă întrebările ridicate au rămas.

Limbajul în care aceste licențe sunt redactate este un impediment major în calea înțelegerii lor corecte de către utilizatori. Fiind făcute de juristi, care nu întotdeauna folosesc termeni și expresii ușor de priceput de un utilizator din afara acestei branșe, aceste licențe cer practic tuturor utilizatorilor o serie de cunoștințe juridice de bază pe care aceștia nu le au și nici nu sunt obligați să le aibă. Obligația morală a firmei ar fi aceea de a redacta un contract pe care ambii parteneri să-l înțeleagă și să-l respecte în deplină cunoștință de cauză. În locul acestui respect reciproc, unele companii se mulțumesc să împacheteze într-un limbaj străin și ermetic un amalgam indigest de prevederi redundante, neinteligibile, nenegociabile și

lipsite de respect. Din moment ce doar compania creatoare va fi în deplină cunoștință de cauză a drepturilor sale, întrebarea finală a legitimității morale a acestor licențe se ridică practic de la sine.

Fundamental privind, chestionabilă este însăși utilitatea acestor licențe. Cele mai multe aspecte ale lor sunt în acest moment acoperite de legile de protecție a drepturilor de autor, companiile producătoare având deja garantate majoritatea pretențiilor pe care le-ar putea ridica. Pretențiile care nu sunt acoperite de legislația în vigoare nu sunt însă neapărat și valide și legitime, acestea putând fi atacate în justiție, așa cum deja s-a întâmplat de câteva ori.

Cum lumea software nu a părut afectată de campaniile anti-EULA purtate până acum, utilizatorii pot apela și la soluțiile software precum este EULalyzer. Însă modul în care această aplicație încearcă să detecteze și analizeze pasajele care pot ridica probleme pentru utilizator este destul de firav, nefiind o garanție a înțelegerii depline a termenilor licențierii. Cea mai bună armă rămâne încă simțul critic, dublat de interesul real al utilizatorului și de urmărirea regulată a discuțiilor pe marginea acestui subiect.

Dorian Prodan
dorian.prodan@xtrempc.ro

Revista apare în următoarele variante:



Ediție fără disc
preț: 5.9 lei



Ediție cu CD
preț: 7.9 lei



Ediție cu DVD
preț: 12.9 lei

JOHN C. MANKIN - ENERGIE ELECTRICĂ LA DISTANȚĂ

009 Experimentul cercetătorului John C. Mankin este o demonstrație pentru ceva ce până nu demult părea imposibil, deschizând calea către crearea de stații orbitale pentru generarea energiei electrice cu ajutorul panourilor solare.



OCTOMBRIE

IT EXPRESS

- 008 Physikalisches-Technische
- 008 Bundesanstalt
- 009 University of Manchester și Dolby Canada
- 009 Microstaq
- 009 John C. Mankin
- 010 Reportaj în România
- 016 Tehnotrend

HARDWARE

- 020 Ultima oră
- 024 Overclocking
- 026 Coolere CPU
- 048 8 sau 16GB?
- 058 2X 4870 VS 4870 X2
- 060 Laborator
- 080 Topuri

SOFTWARE & COMUNICAȚII

- 085 Ultima oră
- 088 Google Chrome
- 090 BitDefender 2009
- 092 Găzduire gratuită
- 096 Laborator
- 098 iPhone 3G

JOCURI

- 102 Ultima oră
- 104 Tomb Raider: Underworld
- 106 World of Warcraft - Wrath of the Lich King (II)
- 108 Warhammer Online: Age of Reckoning
- 110 Leipzig Games Convention
- Evenimentul anului
- 116 Spore
- 120 The Witcher Enhanced Edition
- 122 Mercenaries 2: World in Flames
- 123 The Abbey
- 124 Crysis: Warhead
- 126 S.T.A.L.K.E.R.: Clear Sky
- 128 Bionic Commando Rearmed
- 129 S.T.A.L.K.E.R.: Clear Sky
- 130 Black view

8 SAU 16GB?

048 La ora actuală, drive-urile flash pe interfață USB se bucură de un succes enorm. Deși în urmă cu 4-5 ani un astfel de dispozitiv cu o capacitate de 1GB avea un preț prohibitiv pentru un număr considerabil de utilizatori, la ora actuală, un drive flash de 8GB este accesibil unui segment de piață larg.



2X 4870 VS 4870 X2

058 Configurațiile CrossFire și SLI nu mai sunt de mult rezervate utilizatorilor entuziaști, dispuși să cheltuiască sume exorbitante pentru un spor de performanță ce adesea nu justifică utilitatea unei asemenea investiții.



IPHONE 3G

098 Un Smartphone cu o construcție de tip candybar și o interfață exclusivă de interacțiune de tip tactil, iPhone 3G este un alergător unic în propria lui categorie, îmbinând caracteristicile clasei din care face parte cu cele ale unui Featurephone.



S.T.A.L.K.E.R.: CLEAR SKY

126 Acțiunea din S.T.A.L.K.E.R.: Clear Sky are loc cu un an mai devreme decât evenimentele din Shadow of Chernobyl, sistemul imunitar al Zonei din jurul centralei nucleare comportându-se din ce în ce mai violent, emisiile devenind tot mai puternice.



IT express



Un producător în minus

Dan Motoroiu
dan.motoroiu@xtrempec.ro

Unul dintre cei mai vechi și mai renumiți producători de plăci de bază, Abit a decis să părăsească acest domeniu. În urma sa rămân amintirile vremurilor demult apuse.

Abit au decis de curând să renunțe la proiectarea și fabricarea plăcilor de bază. În luna mai a acestui an au apărut zvonuri cum că Abit ar urma să renunțe la divizia de plăci de bază, însă acestea au fost infirmate de către producător. Pe 28 august, site-ul Hexus.net a publicat faptul că Abit urmează să mai livreze plăci de bază până la sfârșitul anului 2008, garanțiile urmând a fi onorate pentru încă trei ani. De această dată însă, știrea nu a mai fost infirmată. Abit au confirmat cele sus-menționate și au adăugat faptul că urmează să-și concentreze atenția pe producția de gadget-uri și electronice de larg consum, declarând că profitul obținut din comercializarea plăcilor de bază a devenit mult prea mic pentru a justifica costurile.

Plăcile de bază Abit au reprezentat mulți ani cele mai bune implementări disponibile și implicit cele mai bune plăci pentru overclocking. De asemenea, Abit au introdus numeroase dotări care au devenit ulterior standarde pentru modelele de plăci de bază dedicate entuziaștilor. Printre acestea se numără plăcile de sunet PCI-Express oferite ca bundle, tehnologii de monitorizare și control precum Abit GURU, folosirea unora dintre primele și cele mai eficiente sisteme de răcire cu heatpipe-uri pentru plăci de bază, alături de puținele sisteme de răcire pentru VRM ce evacuează căldura generată direct în afara carcasei. De asemenea, Abit au fost dintotdeauna apreciați pentru BIOS-urile ușor de folosit, care însă oferă îndeajuns de multe setări pentru a-i satisface pe entuziaști.

Cu toate acestea, profitul obținut nu era pe măsura calității produselor. În luna mai a anului 2006, aproape de faliment, Abit au fost

achiziționați de Universal Scientific International (USI). Aceștia din urmă și-au propus revigorarea brand-ului Abit, devenit Universal Abit între timp. Una dintre primele schimbări ce au putut fi observate a fost introducerea unui număr din ce în ce mai mare de modele entry-level, Universal Abit încercând să acapareze o parte cât mai mare a acestui segment. Deși logica acestei mutări poate fi explicată ușor prin procentul foarte mare de vânzări înregistrat de acest tip de soluții, concurența reprezentată de ASUS, GIGABYTE și MSI s-a dovedit a fi prea puternică. De asemenea, o bună parte din staff-ul tehnic a plecat, migrând către companii precum DFI. Acest fapt s-a reflectat în calitatea modelelor mainstream și high end oferite de Abit. Deși unele modele oferite s-au bucurat de succes în rândul entuziaștilor, precum modelele motorizate de chipset-urile Intel P35, acestea nu se ridicau la înălțimea modelelor oferite de concurență. De asemenea, lansarea produselor noi cu întârzieri semnificative față de concurență au fost semne ale declinului. Îndepărtându-și atenția de la clienții fideli, Abit au pornit pe un drum fără întoarcere, deoarece nu și-au putut îndeplini obiectivele propuse, iar modelele dedicate entuziaștilor nu mai erau ce au fost odată.

De-a lungul timpului, alți producători apreciați de utilizatori au suferit aceeași soartă. Hercules este, probabil, cel mai bun exemplu. Recunoscuți drept unii dintre cei mai buni producători de plăci grafice, Hercules au fost forțați să renunțe datorită profitului insuficient înregistrat. Deși mai există produse ce poartă sigla Hercules la ora actuală, acestea nu sunt la fel de apreciate precum plăcile grafice comercializate odinioară, brand-ul devenind unul comun. Același lucru se va întâmpla și cu Abit cel mai probabil, renumele său subțindu-se până ce doar nostalgiei își vor mai aduce aminte cu plăcere ce au însemnat odată NF7-S v2.0, IC7-G sau IC7-MAX3, AN7 și AI7, AN8 Ultra, Fatal1ty AN8 SLI, AW8-MAX, KN9, AW9D-MAX, AB9 Pro sau AB9 QuadGT, IP35 PRO, IX38 QuadGT sau IX48 GT3.

Physikalisch-Technische Bundesanstalt 008
Noi orizonturi pentru microprocesoarele pe bază de siliciu

University of Manchester și Dolby Canada 008
De la fotografie la imagini 3D

Microstaq 009
Eficiență sporită pentru aparatele de aer condiționat

John C. Mankin 009
Energie electrică la distanță

Reportaj în România 010
Cele mai importante evenimente care se desfășoară pe piața IT

Tehnotrend 014
Tendințe în lumea tehnologiei





Inscrie-te la
EDIMAX:
Povesti cu routere!

Iti place shooting-ul?

Ai un produs Edimax?

Daca ai raspuns cu "DA" la ambele intrebari atunci inscrie-te la:

Edimax: Povesti cu routere!

Pune-ti imaginatia la incercare si fa-ti o poza fantastica alaturi de produsul tau Edimax. Apoi scrie o mica poveste cu routere, un banc wireless, sau o barfa cu switch din retea...

Trimite poza:
(format jpeg, 300 dpi, 2 MB maxim), impreuna cu povestea ta cu router la marketing@edimax.ro

Criteriile in baza carora se va face selectarea castigatorilor sunt:

- **Vizibilitatea** produsului Edimax in fotografie. **4p**
- **Realismul sau artisticul pozei cu produsul Edimax** folosit la locul de munca, sau intr-un decor ingenios **3 p**
- **Creativitatea povestii cu routere, a bancului wireless, sau barfei cu switch** **3p**

...Si poti castiga:

- 1 camera foto **BENQ E800** (~320 lei)
- 1 sistem audio **Logitech G51** (~600 lei)
- 1 hard disk extern **Fujitsu Siemens MMF2250UB** (~305 lei)

Data limita de participare:
31 octombrie 2008.
Castigatorii vor fi anuntati in XtremPC, editia Decembrie.

Fizikalisch-Technische Bundesanstalt

Noi orizonturi pentru microprocesoarele pe bază de siliciu

Un grup de cercetători de la institutul Fizikalisch-Technische Bundesanstalt (PTB) a dezvoltat un nou procedeu de generare a structurilor semiconductoare cristaline, utilizat de microprocesoarele pe bază de siliciu, capabil să ofere siliciu cu o puritate de cinci ori mai mare decât tehnologiile tradiționale. Noul procedeu permite crearea de structuri mai fine pentru microprocesoare, capabile să utilizeze curenți mai slabi și frecvențe de funcționare mai mari, dar și explorarea proprietăților cuantice ale electronilor individuali, oferind astfel o nouă perspectivă asupra curentului electric ca funcție a frecvenței și sarcinii electrice. Procesul de generare a silicului cristalin implică utilizarea unui vacuum ultraînalt, cu o presiune de 15 ori mai redusă decât presiunea atmosferică, obținut prin folosirea unor pompe de vid multi-stagiu de dimensiuni impresionante. Siliciumul cristalin este obținut printr-un

procedeu numit "molecular-beam epitaxy". Acesta permite formarea de straturi atomice individuale, cu o puritate extrem de ridicată, într-un mod controlat. Procedeu de formare stratificată permite crearea unor trasee semiconductoare lipsite de impurități sau alte defecte, electronii putând să circule cu viteze extrem de ridicate în lipsa obstacolelor. O heterostructură din GaAs (galiu-arsenic) și AlGaAs (aluminu-galiu-arsenic) este folosită drept bază, în timp ce elementele galiu și arsenic sunt evaporate în vacuum pentru a fi apoi depozitate în straturi atomice pe structura cristalină. Produsul finit este un material semiconductor cu o puritate extrem de ridicată, ce poate fi apoi folosit pentru cercetarea unor noi procese de fabricație și tehnologii. De altfel, în relație cu noile procese de fabricație descoperite, Intel a comentat că legea lui Moore își va păstra semnificația până cel puțin în anul 2020 și probabil mai mult.



Legea lui Moore descrie trend-ul urmat de componentele hardware. Aceasta presupune o creștere exponențială a complexității și performanței acestora, dublate o dată la aproximativ doi ani. Dificultatea utilizării acestor noi metode de fabricație este dată nu atât de finețea și precizia necesară, cât de dificultățile create de necesitatea unui vacuum extrem de ridicat. Materiale care altfel sunt perfect stabile la presiune atmosferică normală au tendința de a trece direct în stare gazoasă la

presiuni scăzute, contaminând mediul de lucru. Acest efect, cunoscut sub denumirea de sublimare, face extrem de dificilă proiectarea mașinilor de producție, componentele care au nevoie de lubrifiere fiind expuse celui mai mare risc. Astfel, inginerii sunt nevoiți să construiască utilaje fără a utiliza materiale ca plasticul, cauciucul sau uleiurile de lubrifiere. Adaptarea utilajelor pentru a îndeplini aceste cerințe este dificilă și vine cu un preț ridicat, însă rezultatele sunt pe măsură.

University of Manchester și Dolby Canada

De la fotografie la imagini 3D

Tehnologiile actuale de texturare tridimensională implică procedee complexe, mari consumatoare de timp și resurse, ce utilizează echipamente potențial periculoase cum sunt laserele. Deși aceste tehnologii permit crearea unor modele 3D



cu un grad foarte ridicat de acuratețe față de suprafețele și obiectele studiate, aplicațiile în care acestea sunt utilizate adesea nu au nevoie de un asemenea nivel de complexitate. Această metodă necesită pregătiri minuțioase care presupun crearea unei adevărate rețele de lasere, capabile să cuprindă întreaga suprafață monitorizată. Toate aceste instrumente trebuie apoi coordonate cu o precizie foarte bună, însă chiar și așa pot apărea numeroase erori în procesul de mapare 3D. Aceste erori de captură trebuie apoi corectate manual înainte ca modelul 3D să poată fi utilizat. Un nou sistem de modelare a imaginilor 3D simplifică însă semnificativ acest proces. Deși acesta reduce vizibil acuratețea modelului reprodus, rezultatele sunt de obicei suficiente pentru jocuri și modele 3D care nu sunt vizionate de foarte aproape. Noul procedeu nu are nevoie decât de două imagini obținute cu o cameră foto digitală obișnuită pentru a extrapola modelul 3D. Deoarece blitz-ul este poziționat într-un punct ușor diferit față de senzorul optic al camerei, acesta luminează neuniform obiectele fotografiate, lăsând porțiuni bine iluminate în alternanță cu zone ușor umbrite care diferă de a doua imagine, obținută fără

utilizarea blitz-ului. Cercetătorii au dezvoltat un algoritm software capabil să determine cât de mari sunt diferențele de culoare cauzate de umbră, respectiv de iluminarea suprafețelor de către blitz. Pe baza acestor diferențe subtile dintre cele două imagini sunt realizate măsurători care sunt trimise apoi unei aplicații software specializate, capabilă să extrapoleze modelul 3D cu un nivel rezonabil de acuratețe. Avantajul acestei metode este faptul că nu este necesară utilizarea unui echipament hardware specializat, întregul procedeu fiind posibil cu o cameră digitală obișnuită și software-ul necesar pentru procesarea celor două imagini. Datorită simplității sale, acest sistem poate fi extrem de util pentru folosirea pe teren, la captarea de detalii suplimentare din imagini. Noua descoperire își poate găsi utilitatea în domenii precum geologie, la modelarea 3D a săpăturilor sau chiar în criminalistică, pentru crearea de modele 3D din scenele accidentelor sau alte locuri de interes. Modelele 3D obținute pot fi apoi utilizate pentru a vizualiza locul accidentelor din mai multe unghiuri, în scopul unei determinări mai exacte a circumstanțelor producerii acestora.

Microstaq

Eficiență sporită pentru aparatele de aer condiționat

În prezent, 15% din consumul de energie electrică la nivel global este atribuit aparatelor de aer condiționat. Un grup de cercetători de la compania Microstaq încearcă să redreseze această problemă cu ajutorul unui mic chip din siliciu, menit să ofere o reducere semnificativă a consumului de energie pentru aparatele de aer condiționat. Numit "Ventilum", mica invenție este de dimensiunea unei unghii și promite o

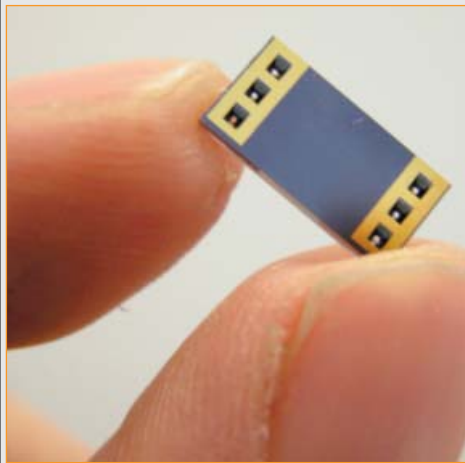

reducere cu până la 25% a consumului de energie pentru aparatele de aer condiționat, înlocuind valvele tradiționale pentru controlul fluxului de agent frigorific. Acesta este interpus în circuitul de răcire, fiind prevăzut cu o serie de canale pentru admisia fluidului de răcire. Chip-ul "Ventilum", în componența căruia sunt doar două părți mobile, are rolul de ajusta în timp real fluxul agentului frigorific, utilizând doar o fracțiune din energia necesară valvelor convenționale, pe bază de solenoid. Consumul de energie este substanțial mai mic decât pentru sistemele mecanice tradiționale, totalizând numai 0.7A la 12V, în timp ce sistemele de control obișnuite depășesc 3A pentru același voltaj. Ce face din chip-ul "Ventilum" o invenție cu adevărat specială este faptul că acesta este primul sistem microelectromecanic utilizat în aparate de aer condiționat, fiind astfel un pas important către miniaturizarea unor componente mecanice caracterizate până acum drept voluminoase și nu foarte eficiente din punct de vedere al consumului de energie. Aceasta este o descoperire similară chip-ului DLP pentru videoproiectoare și pregătește terenul pentru o

nouă generație de aparate de aer condiționat, cu dimensiuni mai compacte, eficiență energetică mai bună și o fiabilitate îmbunătățită. Totuși, actualii posesori de aparate de aer condiționat nu au de ce să arunce vechile aparate la gunoi, compania intenționând să lanseze în curând kit-uri de upgrade pentru cele mai comune modele de aparate de aer condiționat. Instalarea acestora impune însă intervenția unui personal calificat, fiind necesare tăierea circuitului de răcire și sudarea acestui dispozitiv în locul componentelor clasice. Deși o reducere de 25% a consumului de energie este semnificativă și pentru utilizatorii casnici obișnuiți, adevăratele economii de energie vor fi vizibile pentru utilizatorii industriali și companii, care folosesc instalații de aer condiționat cu capacitate foarte mare, pe perioade mari de timp. Tehnologia valvelor pe bază de siliciu are aplicabilitate și în afara domeniului aparatelor de aer condiționat, fiind o alternativă viabilă pentru valvele de control cu solenoid utilizate la scară largă în industrie și oferind o eficiență energetică mai bună, dimensiuni reduse și performanțe superioare.

John C. Mankin

Energie electrică la distanță

Acum mai mult de o sută de ani, Nikola Tesla a reușit într-un experiment să transmită în eter un curent de aproximativ 100 milioane de volți la o distanță de 40Km, fără a apela la cabluri electrice. În acel experiment, inventatorul a reușit să aprindă un banc cu 200 de becuri cu incandescență și chiar pornirea unui motor electric. Experimentul a fost realizat folosind o versiune supradimensionată a bobinei Tesla, aproximativ 95% din electricitatea trimisă în eter fiind recepționată de către stația de captare. După ce Nikola Tesla a fost nevoit să abandoneze experimentul inițial din cauza lipsei fondurilor, un fost cercetător de la NASA a reluat acum cercetările în acest domeniu, promițând să transforme radical modul de producere și transportul energiei electrice. Experimentul fondat de către Discovery Channel și desfășurat pe o perioadă de patru luni a început prin colectarea energiei solare folosind panouri fotovoltaice convenționale și a continuat prin transmiterea

electricității generate la o distanță de 148Km, între două insule hawaiiene. Experimentul cercetătorului John C. Mankin este o demonstrație pentru ceva ce până nu demult părea imposibil, deschizând calea către crearea de stații orbitale pentru generarea energiei electrice cu ajutorul panourilor solare. Poziționate pe orbita Pământului și expuse permanent radiației solare neatenuate de către straturile atmosferice, panourile fotovoltaice pot oferi un randament imposibil de atins în condiții obișnuite. Cercetătorul cu o experiență de 25 ani în cadrul programului de cercetare a energiei solare din cadrul NASA propune lansarea pe orbită a unei vaste rețele de sateliți, fiecare cu o greutate de 500Kg, capabili să trimită înapoi pe Pământ energia generată folosind principiul lui Nikola Tesla. Deși primele teste au dat rezultate încurajatoare, mai sunt multe progrese de făcut în privința eficienței acestui procedeu, în cadrul experimentului numai a mia parte din energia transmisă fiind



recepționată. Motivul principal pentru rezultatele modeste este dimensiunea foarte mică a dispozitivului receptor. Conform dezvoltatorului acestui proiect, costurile inițiale pentru dezvoltare ar putea depăși un miliard de dolari, însă acestea ar fi amortizate după intrarea sistemului în exploatare. În experimentul desfășurat, fiecare din cele 9 panouri solare utilizate a reușit să transmită aproximativ 2W, deși puterea generată de acestea atingea

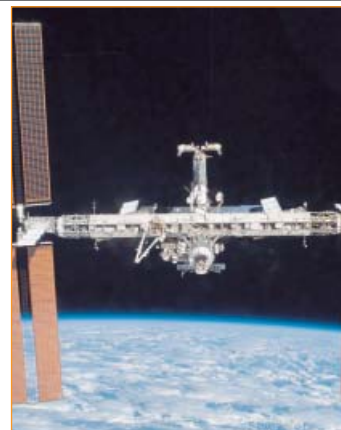

20W. Puterea modestă a experimentului este rezultatul unor limitări impuse pentru protejarea traficului aerian din zonă împotriva interferențelor. Deși experimentul nu este în întregime reușit, acesta a demonstrat fezabilitatea transmiterii energiei solare la distanță. Rămâne însă de rezolvat problema lansării pe orbită a sateliților necesari, costurile impuse de platformele de lansare actuale fiind prea mari pentru a mai fi recuperate apoi într-un interval de timp rezonabil.

PANASONIC

Prima cameră Lumix bazată pe standardul Micro Four Thirds



Panasonic a anunțat lansarea camerei DMC-G1, o nouă cameră cu obiectiv digital interschimbabil care este bazată pe noul standard Micro Four Thirds. Combinând un corp cu dimensiuni reduse cu facilități de cameră avansate care oferă un confort de operare la fel de ușor cu cel al camerelor compacte, G1 este prima cameră din lume care folosește noul standard Micro Four Thirds. Împreună cu o structură inovatoare fără oglinzi care micșorează substanțial corpul aparatului, sistemul LUMIX G Micro oferă o portabilitate și o ușurință în

utilizare remarcabile prin adoptarea unui vizor Live View permanent în locul vizorului optic convențional. În pofida design-ului ultracompact, G1 este complet dotată cu facilități care asigură o ușurință în utilizare, mulțumită sistemului de autofocus cu măsurarea contrastului. Dispune și de modul iA (Intelligent Auto), o facilitate existentă în camerele digitale Lumix compacte.

Senzorul Live MOS din G1 oferă utilizatorilor posibilitatea de a beneficia de funcția Live View permanent atât în timpul vizualizării ecranului LCD Free-Angle, cât și la privirea prin vizor.

În spatele calității excepționale a camerei G1 stau senzorul Live MOS de tip 4/3 de 12.1 megapixeli, care oferă un domeniu dinamic larg și un consum redus de energie, și noul procesor de imagine Venus Engine HD. Deoarece praful care intră în carcasa aparatului este o problemă, Panasonic a dotat G1 cu un Supersonic Wave Filter.

EPSON

Epson anunță lărgirea portofoliului de produse



Epson anunță extinderea portofoliului de produse din România, prin lansarea a 20 de produse de imagine digitală.

Astfel, oferta Epson a fost completată cu modele de proiectoare fixe, destinate spațiilor largi, prin seria de top EB-5000, stabilindu-se noi standarde privind luminozitatea, funcționalitatea, conectivitatea și valoarea conferită locațiilor mari. Cele cinci modele din această serie sunt extrem de durabile, perfecte pentru o instalare pe termen lung, cu o durată de viață a lămpii extinsă la 3000 de ore operaționale, și

beneficiază de o gamă completă de interfețe de conectare, precum și de funcții de monitorizare în rețea și certificare Vista.

Se adaugă modelele din gama entry level EB-S6, EB-X6, EB-W6, o combinație perfectă între business și multimedia, care realizează proiecții de pe card SD sau stick USB și beneficiază de conectivitate HDMI. Modelul EB-W6, prin rezoluția WXGA (1280x800), este perfect pentru noile modele de laptop-uri wide.

Pe segmentul home cinema, Epson continuă seria inovațiilor, prin lansarea modelelor care beneficiază de panel-uri Full HD și rate de contrast mărite, produse lansate recent la IFA Berlin, menite să ofere cea mai frumoasă experiență home cinema. Multifuncționalele color inkjet nou lansate sunt: SX600FW, SX400, SX200, imprimante cu 4 cartușe individuale ce înglobează cerneala DURABrite Ultra cu binecunoscuta tehnologie de printare Epson MicroPiezo.

SKIN

Un An Nikon în România

SKIN, importator și distribuitor al unora dintre cele mai importante branduri internaționale din domeniul tehnologiei informației și unic importator Nikon în România, este fericit să anunțe aniversarea primului an de existență oficială a brandului Nikon în România.

Cu această ocazie, SKIN a organizat un eveniment de aniversare care a avut loc marți 16 septembrie 2008 la hotelul Radisson SAS din București. Personalități publice, reprezentanți ai presei, fotografi profesioniști, parteneri, utilizatori au fost alături de Nikon și au sărbătorit împreună realizările primului an de existență oficială a Nikon pe piața din România.

Primul an al prezenței Nikon în România a adus utilizatorilor Nikon o serie de beneficii precum: 2 ani garanție pentru toate produsele Nikon (aparate foto, obiective, blițuri), service autorizat, suport tehnic telefonic și prin e-mail, manuale de

utilizare, cataloage în limba română și valoare suplimentară pentru produsele Nikon precum: abonamente gratuite la reviste foto, bonusuri sau reduceri speciale. Toate acestea au dus la situarea Nikon pe primul loc în alegerea fotografiilor români.

La eveniment au fost prezenți din partea Nikon Corporation domnul Toshiyuki Masai, Președintele Nikon

Europe și domnul Richard Leigh, Chief New Business Development Imaging Department, care au apreciat primul an de colaborare ca „un succes deosebit al parteneriatului Nikon - SKIN în sensul disponibilității, vânzării și promovării produselor Nikon în România precum și al susținerii comunității locale de fotografi”. Ambianța evenimentului, tradițional japoneză, a fost susținută

de momente de: koto, judo și kendo. De asemenea, prezența și demonstrația susținută de campioana olimpică la judo a României, Alina Dumitru, a încântat audiența, arătând încă o dată maiestria românilor în stăpânirea artelor japoneze.

Lansarea în premieră mondială a două produse: Nikon D90 - primul DSLR din lume cu funcție de filmare și Nikon Coolpix S60 - primul aparat foto Nikon cu touchscreen au fost momentele așteptate de invitați. Prezentarea Nikon D90 a fost susținută de vedeta TV Lucian Mândruță, primul utilizator al acestui aparat din România, care a ținut să expună funcțiile importante care l-au determinat să aleagă Nikon D90. Mihai Albu, fashion designer-ul care a creat husa ce însoțește Nikon Coolpix S60, a dezvăluit argumente care l-au inspirat în creația sa precum și facilitățile tehnice care l-au impresionat la Nikon Coolpix S60.



99
ani
garanție



Performanță
clasică

Design
ultra-modern

adata™

A-Data 8GB MyFlash C802

Model	C802
Capacitate	8GB
Greutate	10g
Interfață	USB 2.0 / 1.1
Extra	culoare negru, conector USB retractabil



A-Data 8GB MyFlash C702

Model	C702
Capacitate	8GB
Greutate	12g
Interfață	USB 2.0 / 1.1
Extra	culoare alb, conector USB retractabil



PCENTER.RO

SKIN
energiedigitală

OVERCLOCKERI ROMÂNI LA AMSTERDAM

MSI European Overclocking Chalange 2008

MSI a organizat un concurs de overclocking european la care au putut participa 20 de țări. Acesta a fost organizat în trei etape, primele două având loc la nivel local. Cea de-a treia etapă a fost finala concursului și s-a desfășurat la Amsterdam, în perioada 23-24 august. Pentru a înțelege mai bine ce a reprezentat această competiție, i-am luat un scurt interviu lui Marco van Genechten, responsabilul pentru organizarea evenimentului.

Radu Bozga: Când și cum a hotărât MSI să organizeze un concurs european de overclocking?

Marco van Genechten: Cea care a venit cu ideea este Angelique Berden, Marketing Director. Ea a observat că nimeni nu a organizat încă un concurs de overclocking la nivel european și, din moment ce eram în preajma lansării plăcilor de bază cu chipsetul Intel P45, a considerat că ar fi o idee foarte bună. Cea mai bună parte a evenimentului a fost că nu am ales

acest gen pe care îl organizăm. MSI are reprezentanți în toate țările, acesta fiind punctul de plecare pentru alegerea participanților. Din păcate, nu am putut invita toate țările pe care am fi dorit să le avem prezente.

RB: Cât de greu a fost să pregătești totul pentru concurs și cu ce probleme te-ai confruntat?

MG: Organizarea a mers bine, chiar dacă pentru noi a fost prima dată când am organizat un eveniment atât de important. A trebuit să pregătim multe aspecte, însă nimic nu a mers prost. Cu toate acestea, întotdeauna există loc pentru îmbunătățiri. A fost plăcut că toată lumea a ajuns la timp și că tot grupul a stat împreună.

RB: Evenimentul a fost considerat un succes? Ce îmbunătățiri ați putea aduce în viitor?

MG: Suntem de părere că evenimentul a fost un real succes. A fost o experiență benefică să îi vedem pe overclockeri și redactori stând împreună și oferindu-ne un



continua cu siguranță să ne implicăm în comunitatea de overclockeri. Cei care s-au alăturat acestui eveniment au demonstrat cunoștințe și aptitudini ce ne pot ajuta să ne îmbunătățim produsele. Apreciem feedback-ul pe care l-am primit din partea lor pe parcursul evenimentului.

XtremPC a fost partener media al acestui concurs în România, publicația fiind responsabilă cu selectarea celor mai buni participanți din țară. Prima etapă a fost preselecția, în cadrul căreia a putut participa oricine și cu orice configurație. Cei trei câștigători ai acesteia au fost: Tudor Bădică (alias Headhunt sau Monstru), cu 8.781s în SuperPI 1M și 27217 puncte în 3DMark06, Răzvan Fătu (alias Micutzu) cu 8.609s în SuperPI 1M și 23630 de puncte în 3DMark06 și Mihățoiu Matei (alias matose) cu 10.000s în SuperPI 1M și 19317 puncte în 3DMark06.

Cei trei au primit câte o placă de bază MSI P45 Platinum și câte o placă video MSI RX3850-T2D512E-

OC, cu care au fost nevoiți să obțină cele mai bune scoruri în 3DMark06, SuperPI 1M și Cinebench pentru a stabili câștigătorul local al competiției. Acesta a fost Tudor Bădică, cu 8.672s în SuperPI 1M, 12773 de puncte în 3DMark06 și 5730 de puncte în Cinebench. Trebuie menționat că cei trei au primit suport și din partea Cooler Master, care a furnizat soluțiile de răcire și sursele. Regulile MSI au permis ca fiecare țară să participe la etapa finală a concursului cu câte o echipă, motiv pentru care toți cei trei participanți au mers împreună la Amsterdam.

Pentru finală, fiecare echipă a primit câte o placă de bază MSI P45D3 Platinum și o placă video GeForce 9600GT, un procesor Intel E8400 și un kit de memorii OCZ. De asemenea, producătorul a furnizat concurenților și schemele necesare pentru vmod-uri. Din păcate, componentele concurenților noștri au ajuns în România destul de târziu, însă cu prețul unor nopți nedormite aceștia au avut suficient



câțiva overclockeri renumiți, ci am organizat runde de calificare pentru a determina cine merită cu adevărat să vină la Amsterdam. De fapt, decizia de a organiza acest eveniment a fost luată încă de la CeBIT.

RB: Cum au fost alese cele 20 de țări participante?

MG: La început, am vrut să alegem 10 țări, însă ideea concursului ni s-a părut atât de bună încât am mărit numărul la 15 și mai târziu la 20. Am considerat că 20 de țări reprezintă maximul cu care ne-am putea descurca, în condițiile în care este primul eveniment de

feedback pozitiv. Sunt trei lucruri care îmi vin în minte referitor la îmbunătățiri: mai multe țări implicate, scoruri mai bune și mai multă distracție.

RB: Va mai organiza MSI și alte evenimente asemănătoare?

MG: Da, plănuim să mai organizăm și alte evenimente ca acesta. După cum deja știi, la sfârșitul acestui an va avea loc în Taiwan concursul de overclocking internațional. După evaluarea acestor evenimente, vom stabili programul anului viitor.

RB: Va începe MSI să se implice în comunitatea overclockerilor?

MG: După aceste evenimente, vom





serious



X70
MP4
SERIOUS. LIKE YOU!

X70 MP4 Player

- 2GB - 8GB internal memory
- FM transmitter function
- FM Radio
- MicroSD card slot
- Digital voice recording



RealRacer SRXW-R9V
vibration steering
wheel with pedals



SRXC-1301UM
1.3MPixel Webcam
with microphone and
nightvision



SRXS-H5000MV
Headset with
microphone



B-Soniq 2100
2.1 Wooden
Subwoofer System

combox
DELIVERY
WWW.COMBOX.RO



timp la dispoziție pentru a le aduce modificările necesare și pentru a se acomoda cu ele. Din păcate, procesorul primit nu a fost la nivelul așteptărilor. În plus, nici de-al doilea procesor, pus la dispoziție de către organizatori în cadrul evenimentului, nu s-a dovedit mai bun. Din acest motiv, concurenții români au pierdut destul de mult timp încercând să găsească setările optime pentru obținerea unor scoruri cât mai mari și nu au reușit să ruleze unul dintre benchmark-uri - 3DMark 2005. În aceste condiții, echipa noastră s-a clasat pe locul al 15-lea. Trebuie însă menționat că rularea 3DMark 2005 chiar și la frecvențe implicite ar fi însemnat o poziționare considerabil mai bună în top. Astfel, scorul în SuperPI 1M (8.328s) i-ar fi clasat pe locul al cincilea, iar cel din Cinebench (11537) pe locul al patrulea. La aceste performanțe a contribuit și echipa Portugaliei, care a cedat procesorul său concurenților noștri. Ghinionul portughezilor a constat în defectarea plăcii de bază, ceea ce a dus la imposibilitatea echipei de a continua concursul. ojdr2001, șeful echipei, a privit situația cu optimism, afirmând că își vor lua revanșa cu următoarea ocazie. Din păcate, această ocazie nu va mai exista pentru el, deoarece cancerul l-a răpus la scurt timp după concurs.

Deși a fost o competiție, atmosfera nu a fost una competitivă, ci de prietenie, de parcă overclockerii se cunoșteau de o viață. Pentru a afla mai multe chiar de la overclockeri, i-am luat un scurt interviu lui Tudor Bădică. **Radu Bozga:** Ce v-a determinat să participați la concursul de overclocking organizat de MSI? **Tudor Bădică:** La noi în țară, în

domeniul overclocking-ului, asemenea competiții au loc cu o frecvență destul de redusă. Prin urmare, nu puteam să ratez șansa de a îmi reprezenta țara în cadrul unei competiții internaționale. **RB:** Care au fost cele mai mari probleme cu care v-ați confruntat pe parcursul acestui concurs? **TB:** Niciodată organizarea unui eveniment de asemenea proporții nu va fi simplă. De aceea, pot apărea diverse probleme. Cu toate acestea, pentru o primă ediție a unui eveniment de o asemenea amploare, eu aș spune că lucrurile s-au desfășurat destul de bine. **RB:** Dacă ați putea să repetați experiența, ce ați face diferit? **TB:** Poate aș schimba puțin modalitatea de abordare. Noi am plecat de la bun început cu ideea de a câștiga, sau de a termina în primii trei. În consecință, ne-am concentrat mai mult pe obținerea celor mai bune rezultate posibile și nu am putut să rulăm toate benchmark-urile. Dacă am fi rulat 3DMark 2005, am fi fost cu siguranță între primii cinci, însă dorința noastră de a împinge totul la maxim a făcut ca terminarea acestui benchmark în timpul impus de organizatori să fie imposibilă pentru noi și astfel am obținut o clasare mult mai slabă. Deci, poate data viitoare nu ne vom mai ghida după ideea "totul sau nimic". **RB:** Ce îmbunătățiri considerați că ar putea aduce organizatorii pe viitor evenimentelor de acest gen? **TB:** Ar fi de apreciat dacă în cadrul preselecției s-ar aplica același regulament în fiecare țară. De asemenea, pretestarea componentelor oferite pentru concurs ar elimina diferențele uriașe dintre comportamentul anumitor componente, diferențe care depind în cea mai mare

măsură de noroc (mă refer aici la procesoarele puse la dispoziție). **RB:** Care sunt cele mai importante calități pe care ar trebui să le aibă un overclocker?

TB: Cele mai importante calități, după părerea mea, sunt pasiunea și răbdarea. În rest, e nevoie de multă muncă...

RB: Vorbiți puțin despre platforma cu care v-ați prezentat la concurs; ce modificări i-ați adus și ce așteptări aveți de la ea?

TB: Micuțu este responsabil cu modificările de ordin electronic, deci el ar putea descrie cel mai bine aceste modificări. În principiu, au fost operate modificări asupra plăcii de bază și asupra plăcii video. Placa de bază a fost modată pentru a permite creșterea voltajului procesorului peste valoarea maximă din BIOS (în acest scop au fost realizate două mod-uri, unul pentru controlul direct asupra voltajului și un al doilea pentru a îndepărta protecția de supra-voltaj). Placa video a fost modată pentru a permite creșterea voltajului pentru GPU (în acest scop au fost realizate două mod-uri, unul pentru controlul direct asupra voltajului și un al doilea pentru a îndepărta protecția de supra-voltaj) și pentru a putea crește voltajul destinat alimentării memoriei plăcii grafice. Per total, aș putea spune că placa video s-a comportat excepțional, frecvențele atinse fiind foarte mari. De asemenea, placa de bază s-a comportat exemplar, ultimele update-uri de BIOS rezolvând majoritatea problemelor întâlnite în etapele preliminariei. Singura componentă care nu a fost la înălțimea așteptărilor din punctul meu de vedere a fost procesorul, care, ca exemplar, a fost unul destul de slab. Din punctul meu de vedere, cea mai mare problemă pe

care am avut-o cu platforma pusă la dispoziție a fost ghinionul de a nimeri un exemplar destul de slab de E8400.

RB: Ce ați mai dori să adăugați referitor la acest eveniment?

TB: În primul rând, aș vrea să le mulțumesc tuturor celor implicați în organizare (MSI, Tweakers, OCZ, XtremPC) pentru ocazia de a participa la un eveniment de o asemenea amploare. Am avut plăcerea să cunosc oameni extraordinari, poate unii dintre cei mai buni overclockeri din Europa. Mai mult decât atât, atmosfera a fost una de prietenie, mai mult decât una competițională și nu pot să nu îi amintesc aici pe prietenii noștri din Grecia (hipro5 și gprhellas) sau Turcia (hey și totsuner_mc). De asemenea, le mulțumesc cu drag prietenilor din echipa Portugaliei (ojdr2001, N3ro, silence, PP) pentru ajutorul acordat. De altfel, de ei sunt legate atât cele mai frumoase amintiri (modul în care ne-au ajutat atunci când am avut nevoie), dar și cea mai tristă amintire... Din nefericire, la două săptămâni de la încheierea concursului, Orlando (ojdr2001) a trecut în neființă, fiind răpus de necruțătoarea maladie numită cancer. O să ne amintim întotdeauna cu drag de întâlnirea noastră din Amsterdam și de acest om deosebit, care acum nu mai este printre noi.

Câștigătorii competiției organizate de MSI au fost grecii (hipro5 și gprhellas), care au avut un avans considerabil în comparație cu ceilalți concurenții. Astfel, ei au obținut 30261 de puncte în 3DMark 2005, 8.063s în SuperPI 1M și 12083 de puncte în Cinebench.

Radu Bozga
radu.bozga@xtrempc.ro



“Dezvoltarea economică va antrena și cererea pentru aplicații de nivel înalt care să o susțină”

Dorian Prodan în dialog cu Autodesk pe marginea deschiderii birourilor din București



Paul Lipovanciu
Autodesk
AEC Channel Manager SEE

Dorian Prodan: Care sunt prioritățile și strategiile pe care le va adopta biroul din București?

Paul Lipovanciu: Biroul Autodesk de la București va permite crearea unor relații mai strânse cu clienții noștri din această zonă, o susținere mai bună a partenerilor locali, precum și o capacitate de reacție și răspuns mai rapidă la cererile specifice ale clienților din zona Europei de Sud-Est.

D.P.: Care sunt principalele probleme de care s-a lovit Autodesk în România?

P.L.: Așa cum probabil și alte companii dornice de extindere au observat, principalele probleme întâmpinate sunt legislația, pirateria software și infrastructura care este încă în dezvoltare.

D.P.: Cum va influența noul birou relațiile cu partenerii VAR și cu instituțiile de învățământ?

P.L.: Datorită acestei apropieri de România, relația cu partenerii noștri va fi mai rapidă și mai eficientă, informațiile despre specificul local influențând totodată mult mai rapid deciziile acestui birou. În privința relațiilor cu instituțiile de învățământ, biroul de la București va permite oferirea suportului și sprijinului nostru la un nou nivel de eficiență, contribuind astfel într-un mod mai dinamic la educarea și antrenarea specialiștilor de care economia României, în continuă creștere, va avea nevoie din ce în ce mai mult.

D.P.: Care este poziția Autodesk pe piața de software din România în raport cu rivalii precum Bentley sau Dassault și cum intenționați să vă îmbunătățiți cota de piață?

P.L.: Pe piața autohtonă raportul nostru cu concurența este similar celui din alte țări. Pe plan local vom aplica aceleași strategii pe care le-am aplicat pe orice piață pe care suntem prezenți: deschidere către concurența liberă, sinceritate față de parteneri și clienți și foarte multă muncă pentru menținerea poziției de lider al pieței software și de soluții de acest gen.

D.P.: Intenționează Autodesk să își promoveze produsele și soluțiile prin intermediul unor campanii și programe specifice de licențiere?

P.L.: Am aplicat aceste metode de câteva ori și intenționăm și pe viitor să stimulăm pe aceste căi clienții. Tipul, durata și specificul acestor campanii urmează să fie adaptate în funcție de modul și direcțiile în care va evolua piața.

D.P.: Intenționează Autodesk să dezvolte/utilizeze resursele locale pentru dezvoltare de software?

P.L.: În acest moment birourile din București au doar scop comercial. Autodesk este o companie cu o dezvoltare internațională, care deține centre de dezvoltare în diverse regiuni ale globului. Atunci când vom decide să deschidem un astfel de centru în România, vom fi mândri să vă anunțăm.

D.P.: Care credeți că va fi evoluția pieței software de CAD/CAM/CAE în România?

P.L.: Dezvoltarea economică a României va antrena după ea și cererea pentru aplicații de nivel înalt care să o susțină. În acest moment, România este piața cu cea mai mare creștere din regiune, devenind astfel cea mai interesantă piață pentru sectorul CAD/CAM/CAE. Autodesk o va susține prin acordarea de sprijin logistic, financiar și uman clienților și partenerilor.

D.P.: Cum se implică Autodesk în susținerea aspectelor ecologice ale industriilor pe care le sprijină din punct de vedere software?

P.L.: Suntem o companie care se implică în domeniul ecologiei, venind astfel în întâmpinarea problemelor globale ale economiei. Cele două soluții software pe care le oferim, Digital Prototyping și Building Information Modeling, oferă clienților modalități avansate de creare, simulare și optimizare a proiectelor din punct de vedere al consumului de resurse financiare și energetice. Clienții noștri își vor putea optimiza atât investițiile materiale, dar își vor putea respecta și propriile standarde ecologice. În plus, Autodesk este implicată financiar și uman în diverse inițiative cu caracter ecologic.

SOLITON™
COMPUTERS

www.soliton.ro
email: info@soliton.ro
Tel/Fax: +4 021 335.64.08

Get More. 
mushkin enhanced

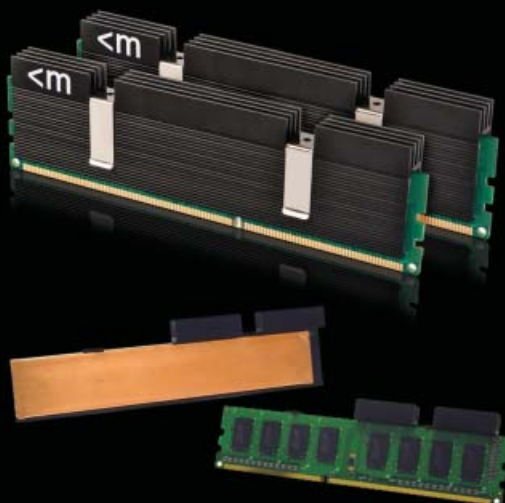

ASCENT

TECHNOLOGY PREVIEW

Noua serie **Ascent** de module de memorie de la Mushkin, îmbină aspectul cu funcționalitatea pentru obținerea de performanțe mai ridicate în overlocking, în același timp reducând diferența de temperatură față de cea ambientală cu până la 48%.

Tehnologia ce stă la baza seriei **Ascent** se numește **eVCI** (enhanced Vapor Chamber Interface) și este combinată cu carcasa, realizată din aluminiu extrudat cu conductivitate termică mare, pentru a obține un transfer termic cât mai eficient.

Memoriile au un profil îngust pentru a putea fi instalate în slot-uri adiacente, iar înălțimea nu interferează cu cele mai mari cooler-e de procesor.

Fii în avantaj
cu noul pachet promoțional



Mushkin
4GB XP2-8500
5-5-5-15 2.1V

+ **3DMARK VANTAGE**



Movea

Telecomanda universală

▶ Movea Gyratlon Air Music Remote este o telecomandă cu adevărat universală. Destinată celor mai comizi dintre utilizatori, aceasta oferă un control total asupra sistemului media center din sufragerie. În afara numărului impresionant de butoane și a ecranului LCD luminat, responsabil cu afișarea de informații, funcționalitatea acestui dispozitiv este extinsă cu ajutorul unui

senzor giroscopic, capabil să emuleze funcționalitatea unui mouse prin simpla înclinare a telecomenzii în palma utilizatorului. Aceasta oferă o rază de acțiune de până la 50 metri și poate utiliza atât conexiune clasică infraroșu, cât și conexiune radio, eliminând astfel necesitatea unui câmp vizual direct către dispozitivul controlat. În timp ce funcția mouse permite o navigare mai

rapidă și mai eficientă a meniurilor, ecranul LCD poate fi configurat pentru a afișa informații utile, precum numele melodiilor ascultate. Gyratlon Air Music Remote este oferită în versiune standard, pentru un preț de 180 dolari, dar și în versiune bundle, împreună cu o tastatură wireless portabilă în format compact, ambele pentru un preț de 230 dolari.

TEHNOTREND

vitrina tehnologiei de viitor prin ochii prezentului

Gorenje

Frigiderul "Made for iPod"

▶ După ce a lansat un model de frigider incrustat cu cristale Swarovski, Gorenje își propune să utilizeze bucătăriile ultramoderne din zilele noastre oferind un model "Made for iPod", capabil să funcționeze împreună cu player-ul iPod de la Apple. Conceput pentru ceea ce Gorenje numește "cultul iPod Touch", frigiderul include binecunoscutul iPod dock, precum și o pereche de boxe încorporate. Compania face un pas mai departe în promovarea noii serii de produse lansând portalul web iGorenje, optimizat pentru vizualizarea de pe dispozitive iPhone și iPod Touch. Acesta oferă obișnuitele rețete de bucătărie, secvențe video cu tematică culinară și alte informații utile, dar permite și controlul diferitelor dispozitive din bucătărie, cu condiția ca acestea să fie compatibile și prevăzute cu conexiune Wi-Fi. Gorenje menționează totuși că noul serviciu web este în stadiu de testare. Deși prețul acestui inedit accesoriu de bucătărie nu este menționat, acesta se încadrează cu siguranță în categoria produselor de lux ale companiei și va beneficia de un preț pe măsura acestui statut.



Sonim

Sonim L801

▶ Sonim L801 este un telefon mobil conceput special pentru a supraviețui în condiții grele de utilizare. Acesta dispune de o carcasă foarte rezistentă, capabilă să ofere protecție împotriva loviturilor și căderilor de la o înălțime de până la 1.65m, prafului și umidității sporite. Fiind destinat în special aventurierilor, acesta oferă o serie de accesorii utile în drumeții, cum ar fi un termometru integrat, lanternă și pointer laser, barometru pentru măsurarea presiunii atmosferice, un altimetru și chiar o busolă. Sonim LM801 mai oferă un player MP3 și tuner radio FM pentru petrecerea timpului liber. Carcasa telefonului este confecționată

dintr-un plastic foarte rezistent de culoare galbenă, îmbrăcat într-o husă din cauciuc pentru protecție împotriva șocurilor mecanice și zgârieturilor. Electronica internă este concepută pentru a funcționa în condiții extreme de temperatură, ce pot varia între -20°C și +60°C. L801 oferă un timp de convorbire de aproximativ 5 ore, fiind disponibil împreună cu un adaptor auto pentru reîncărcare de la bateria autoturismului. În lipsa semnalului de la rețeaua de telefonie mobilă, Sonim L801 poate funcționa și în mod walkie-talkie, permițând comunicarea directă cu alte telefoane similare aflate în raza de acțiune.



Think Smart, Think ASRock

Excellent motherboard with a good balance of **Price** and **Performance!**

Performance

Price



P45XE-WiFiN

Intel® P45 + ICH10R Chipsets



- FSB2000 MHz
- 4 x DDR2 1200
- ATI™ CrossFire™
- Dual Gigabit LAN
- Smart BIOS
- Intelligent Energy Saver
- Extra ESD Protection
- ASRock DuraCap (2.5X longer life time)
- ASRock WiFi 802.11n module



P45XE

Intel® P45 + ICH10 Chipsets



- FSB2000 MHz
- 4 x DDR2 1200
- ATI™ CrossFire™
- PCIE Gigabit LAN
- Smart BIOS
- Intelligent Energy Saver
- Extra ESD Protection
- ASRock DuraCap (2.5X longer life time)



AOD790GX / 128M

AMD 790GX + SB750 Chipsets



- Supports CPU up to 140W
- Supports AMD OverDrive™
- 4 x DDR2 1066
- Integrated AMD Radeon HD 3300 graphics
- Integrated 128MB side port memory for iGPU
- Supports ATI™ CrossFire™ and Hybrid CrossFireX™
- Three VGA Output options: D-Sub, DVI-D, HDMI
- Supports Full HD 1080p playback
- Supports Smart BIOS, Intelligent Energy Saver, Extra ESD Protection
- ASRock DuraCap (2.5X longer life time)



ASRock is a leading brand in providing best Price-Performance motherboard



* The specification is subject to change without notice. * The brand and product names are trademarks of their respective companies. * Any configuration other than original product specification is not guaranteed.

RHS
Your IT Supplier
RHS Company SA
Tel: +4021 331.0067
www.rhs.ro

ASESOFT
DISTRIBUTION
ASESOFT DISTRIBUTION SRL
Tel. +4021.211.1856
www.asesoftdistribution.ro

eta-2u
eta-2u
Tel. +4 0256.220.287
www.eta2u.ro

ASRock
www.asrock.com

hardware



Eșecurile din industria IT

Radu Bozga
radu.bozga@xtremPC.ro

Cu toții ne aducem aminte de începutul anilor 2000, când plăcile de bază cedau nervos. Acest lucru se datora curenților tot mai mari la care erau supuși condensatorii electrolitici. Problema a fost însă remediată prin introducerea condensatorilor solizi, care pot face față stresului la care sunt supuși.

Problemele pe care le-a avut Sony în urmă cu doi ani cu bateriile de laptop care explodau nu sunt străine nimănui. Producătorul a fost nevoit să înlocuiască milioane de produse considerate defecte pentru parteneri precum Dell, HP, Apple sau Lenovo. În prezent, Sony se confruntă cu altă problemă. De data aceasta este vorba despre laptop-urile sale - Vaio, care prezintă același simptom precum bateriile de acum doi ani - riscul de a lua foc. Din aceeași categorie de eșecuri face parte și noul iPhone 3G. Deși aparent se bucură de succes, la o simplă analiză hardware realizăm că nu se poate ridica la nivelul concurenței. Acestuia îi lipsesc funcții elementare, precum MMS, utilizarea camerei foto pentru înregistrări video sau utilizarea sa pe post de modem conectat la PC. Cea mai cunoscută problemă a acestui dispozitiv este însă chip-ul 3G integrat. Se pare că Apple a folosit un model ieftin și slab, motiv pentru care unii utilizatori se plâng de pierderea semnalului. Ținând cont că un astfel de telefon este promovat ca un terminal născut pentru Internet, nu putem decât să tragem concluzia că iPhone 3G se încadrează în categoria rateurilor tehnologice. Pe de altă parte, iPhone se adresează utilizatorilor extravaganti și câștigă prin design, în ciuda funcționalității reduse.

Trecând în domeniul hardware, avem Intel G35, AMD Phenom și chip-urile NVIDIA. G35 poate fi considerat un eșec deoarece nu a reușit să ofere

suportul hardware pentru decodarea conținutului video HD, concurența având de câștigat de pe urma acestuia. Prima generație de Phenom introdusă de AMD a fost prost primită din cauza problemei TLB-ului. Deși aceasta nu îi afecta pe utilizatori, publicitatea negativă de care s-a bucurat produsul a redus drastic vânzările. În plus, eșecul venea după o serie de alte probleme cu care s-a confruntat AMD, deci încrederea consumatorului era deja diminuată. NVIDIA, care a fost pe val aproximativ doi ani, pare a fi ajunsă din urmă de probleme. Pe lângă faptul că chipset-urile pentru procesoarele Penryn au fost lansate foarte târziu, acestea nu sunt nici pe departe ce a fost nForce 680i SLI. În plus, unii producători au renunțat să mai ofere plăci de bază construite în jurul lui nForce 790i SLI. NVIDIA nu este văzută bine nici pe segmentul plăcilor video, unde a pierdut supremația din punctul de vedere al performanței. De asemenea, deși nu există nicio confirmare oficială, se pare că unele chipset-uri au probleme de construcție sau proiectare, motiv pentru care perioada lor de viață este destul de scurtă. Chiar dacă aceste informații nu sunt adevărate, publicitatea negativă de care are parte nu este în niciun caz benefică producătorului.

Microsoft este un alt maestru în eșecuri. API-ul DirectX 10 pare să nu mai ajungă la maturitate, în condițiile în care niciun producător nu vrea să riște lansarea unor jocuri exclusiv DirectX 10, iar driverele pentru soluțiile grafice de abia acum încep să ofere un nivel de performanță bun. În plus, consola Xbox 360 are un design foarte slab, probleme sale de fiabilitate fiind deja o legendă.

După cum se vede, industria IT este plină de eșecuri, care par a se înmulți de la un an la altul. Acest lucru se datorează concurenței tot mai acerbe care obligă producătorii să lanseze produsele înainte de a fi testate suficient. Același lucru se întâmplă și în alte industrii, precum cea auto. Concurența este benefică pentru consumator, având ca rezultat reducerea prețurilor. Analizând însă toate aceste probleme, putem trage concluzia că există și o latură negativă a sa.

Ultima oră Noutățile care merită toată atenția	020
Overclocking Tutorial pentru începători	024
Coolere CPU Soluții de răcire în test	026
8 sau 16GB? Drive-uri flash încăpătoare	048
	
2X 4870 VS 4870 X2 Crossfire sau dual-GPU?	058
Laborator În fiecare lună XtremPC testează pentru tine noi produse	060
Topuri Locuri unde poți alege un produs cu adevărat de top	080

PLATFORMA DE TEST

Plăci de bază LGA775 / Socket AM2+:
CPU - Intel Core 2 QX9650/AMD Phenom X4 9850 Black Edition
Memorie - 2x1024MB ADATA DDR3-1600 7-7-7-20/
2x1024MB Crucial Ballistix PC2-8500 CAS5
HDD - Seagate ST3250410AS 250GB
VGA - Leadtek PX8800GTS TDH 640MB
Sursă - Fortron Epsilon 10100W/Cooler Master Real Power M620

Plăci video PCI-Express:
CPU - Intel Core 2 QX6700 @ 3.2GHz
Placă de bază - MSI P35 Platinum
Memorie - 2x1024MB GeIL DDR2-800 4-4-4-12
HDD - Seagate Barracuda 7200.7 80GB
Sursă - Fortron Epsilon 1010W

ASUS ROG Maximus II Formula

Sunet Formidabil în Jocuri

Cu SupremeFX X-Fi ai un Sunet Perfect în Jocuri

Dacă ești pasionat de jocurile video cu siguranță știi ce rol important are partea audio. De acum, noua placă de bază ASUS ROG Maximus II Formula, dotată cu placa audio SupremeFX X-Fi, îți redefineste modul în care percepi jocurile. Cu suport pentru memoria DDRII și având la bază cel mai recent chipset Intel P45, tehnologia exclusivă CPU Level Up și designul Extreme Engine, placa de bază Maximus II Formula îți va oferi cele mai frumoase momente în jocurile tale video preferate.

Sunete Perfecte cu SupremeFX X-Fi

Seria de produse Republic of Gamers (ROG) este dedicată jucătorilor care vor să aibă parte de cele mai bune condiții pentru a rula jocurile video preferate. ROG Maximus II Formula, împreună cu placa audio SupremeFX X-Fi îți va oferi un sunet atât de intens și perfect încât vei avea senzația că ești cu adevărat în mijlocul jocului.

Upgrade de Procesor cu Doar câteva Click-uri!

Cu tehnologia CPU Level Up poți obține cu ușurință un procesor mai rapid, capabil să facă față jocurilor video preferate. Tot ce ai de făcut este să selectezi în BIOS modelul de procesor dorit din listă. Din momentul în care ai făcut alegerea, sistemul se va ocupa de restul setărilor fine pentru a obține viteza procesorului dorit. Nu a fost niciodată așa de ușor să upgradezi un procesor!

Design Extreme Engine pentru o Performanță Excepțională

ROG Extreme Engine este noua generație de alimentare multi-phase care dispune de un design în 16 faze de alimentare pentru procesor, 2 faze pentru memorie și 3 faze pentru north bridge. Acest nou tip de alimentare oferă noi opțiuni de voltaj în BIOS pentru a obține performanțe superioare. Sunt utilizate doar componente de cea mai bună calitate pentru o funcționare stabilă, o eficiență a consumului energetic de 96% și power management automat pentru limitarea risipei de energie și emiterea unei energii termice scăzute.

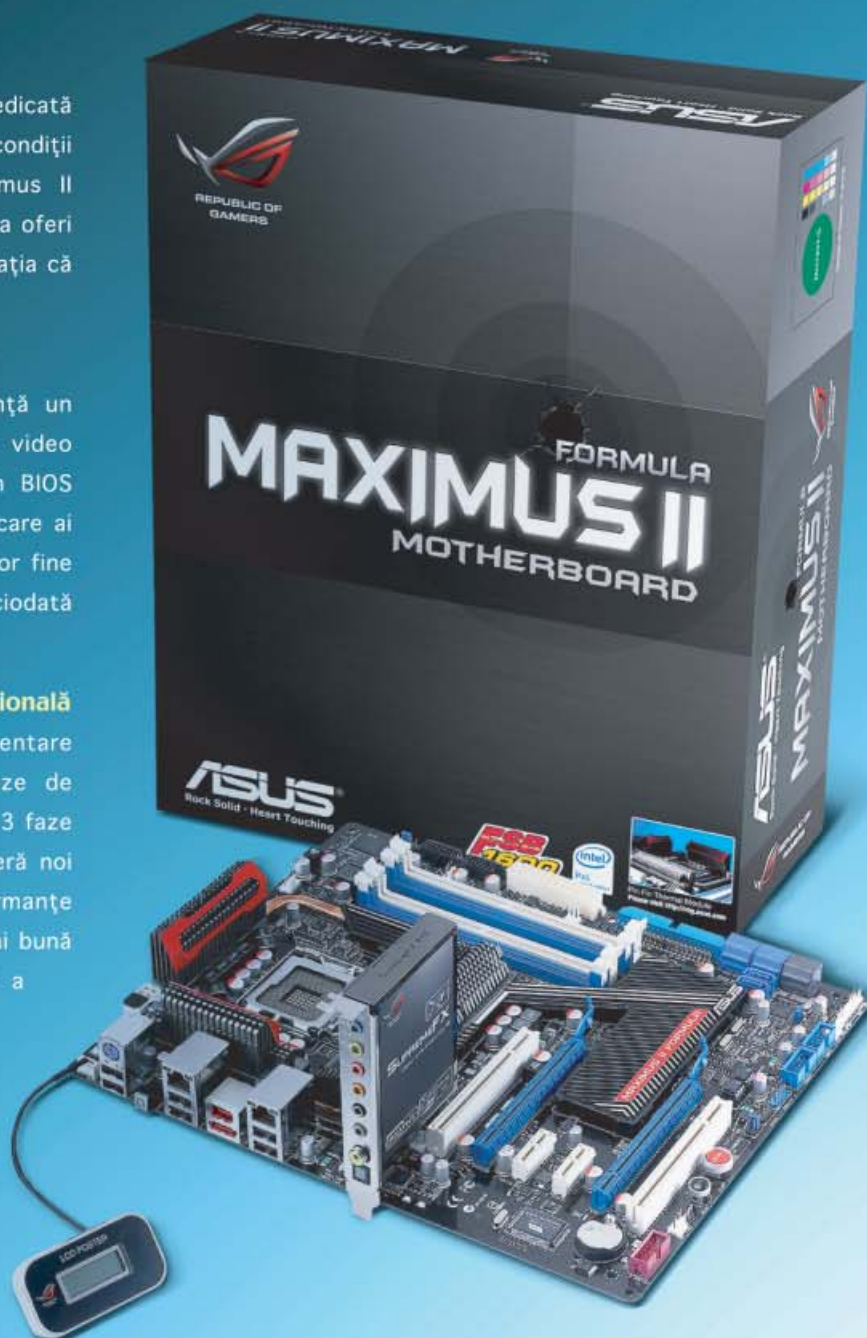

PE SCURT

SUPPORT NATIV SLI PENTRU
CHIPSET-UL INTEL X58

După ce a anunțat inițial că va oferi suport SLI pentru plăcile de bază cu chipset Intel prin includerea chip-ului nForce 200 în configurația acestora, NVIDIA a ajuns la o nouă înțelegere cu Intel, permițând companiei să ofere suport nativ pentru configurații SLI în noul chipset X58. Suportul Native SLI oferit este complet, fiind permise configurații cu două până la patru slot-uri PCIe x16, pentru configurații 3-Way SLI și un al patrulea accelerator grafic rezervat pentru procesarea fizicii, folosind engine-ul PhysX.

www.intel.com

SONY CYBER-SHOT T500

Sony a lansat o nouă cameră foto digitală compactă, cu suport pentru captură video în format HD. Modelul este echipat cu un senzor de imagine cu rezoluție de 10.1MP și oferă zoom optic 5X. Sony Cyber-Shot T500 dispune de un ecran LCD cu diagonala de 3.5 inch, sistem optic de stabilizare a imaginii și o funcție de filmare ce permite realizarea de capturi video la o rezoluție de 1280x720 pixeli cu 30 de cadre pe secundă, în format h.264. Este posibilă inclusiv realizarea de fotografii la rezoluție 720p, fără a întrerupe procesul de filmare. Capturile realizate sunt stocate pe card Memory Stick, cu capacitatea de 4GB. Noul model oferă o carcasă compactă, cu un aspect de aluminiu șlefuit și este disponibil în mai multe versiuni de culoare, printre care argintiu, negru și roșu.

www.sony.com

DRIVE SSD PENTRU PC-URI DE
BUGET DE LA SAMSUNG

Samsung a început producția de masă pentru drive-uri SSD destinate sistemelor PC cu preț redus. Noile dispozitive sunt fabricate utilizând chip-uri de tip multi-level-cell (MLC) și oferă capacități de 8GB, 16GB și 32GB, urmând ca versiuni cu capacități de stocare mai generoase să fie oferite ulterior. Deși nu ating performanțele modelelor de top, acestea oferă totuși viteze de transfer de 90MB/s la citire și între 25MB/s la scriere pentru modelul cu capacitatea de 8GB și 70MB/s pentru versiunea de 32GB, oferind astfel aproximativ 50% din performanța modelelor de top.

www.samsung.com

INTEL

Procesor Intel cu șase nuclee

Procesorul Intel cu șase nuclee de procesare, cu nume de cod Dunnington, este ultima adădire adusă liniei de procesoare Penryn. Cunoscut oficial sub numele Xeon 7400, acesta este un model destinat sistemelor de tip server și utilizează socket-ul LGA771. Cele șase nuclee de procesare împart un total de 16MB memorie cache L3. Fiind bazat pe arhitectura Penryn pe 45nm, Xeon 7400 este compus din trei chip-uri individuale, fiecare dispunând de câte două nuclee de procesare și 3MB memorie cache L2, pentru un total de 9MB. Deși modelul fragmentat ales de Intel pentru procesoarele sale nu este la fel de eficient ca cel oferit de AMD, prin procesoarele sale cu design monolitic, compania are de câștigat de pe urma costurilor de fabricație mai reduse și rapiditatea cu care pot fi lansate modele noi. La fel ca și generațiile actuale de procesoare Intel, Dunnington utilizează un controller de



memorie extern și bus FSB, însă Intel speră că includerea unei cantități generoase de memorie cache de nivel 3 va compensa limitările acestui sistem. Intel Xeon 7400 este astfel un model de tranziție, în așteptarea noii linii de procesoare bazată pe arhitectura Nehalem, ce va fi lansată la sfârșitul acestui an. Aceasta va dispune de controller de memorie integrat, arhitectură internă revizuită și un design monolitic mai eficient. În ciuda numărului mai mare de nuclee de procesare, Intel a reușit să ofere pentru acest procesor o valoare TDP a consumului de energie de numai 130W. Mulțumită consumului relativ mic de energie, noul procesor este adecvat inclusiv pentru sisteme de tip blade/server, unde spațiul disponibil pentru sisteme de răcire

este redus.

www.intel.com

WIBRAIN

Wibrain I1 cu procesor Atom

Wibrain I1, urmașul modelului B1, este bazat pe noua platformă Atom de la Intel. Acesta aduce un design mai bine finisat decât predecesorul său și un set de specificații îmbunătățite. Astfel, procesorul VIA C3 este înlocuit acum de un model Intel Atom Z510 la 1.1GHz sau versiunea mai rapidă Z520 la 1.33GHz, ambele cu un consum mai redus de energie și performanțe superioare. Modelul I1 este oferit în versiuni cu 512MB sau 1GB memorie RAM și harddisk de 30GB sau 60GB. Ca și în cazul modelului B1, vor fi

disponibile și versiuni echipate cu drive SSD, cu capacități de până la 32GB. Cea mai notabilă îmbunătățire adusă este includerea suportului pentru conectivitate GPRS/EDGE și modem UMTS/HSDPA, fiind oferit astfel suport nativ pentru conexiuni internet wireless. În afara portului USB, noul Wibrain I1 aduce în plus și un cititor de carduri, compatibil cu medii SD. Alte dotări includ o cameră web retractabilă, conector USB și o ieșire VGA, oferită prin intermediul unui cablu adaptor special. Noul model este așteptat să ofere o

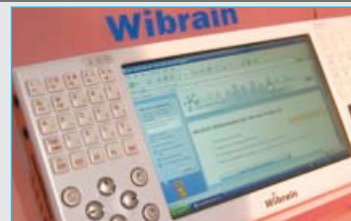

autonomie extinsă a bateriei, substanțial îmbunătățită față de actualul model B1. Wibrain I1 va fi lansat în toamna acestui an și va dispune de un preț apropiat de cel al modelului actual.

www.wibrain.com

SONY

Noi modele Sony Walkman

Sony a lansat trei noi modele din seria Walkman, cu suport pentru redarea fișierelor în format MP3, WMA, AAC și Linear PCM. Acestea oferă o funcție drag-and-drop pentru gestionarea fișierelor și dispun de capacități de stocare între 2GB și 8GB. Modelele NWZ-S736F și NWZ-S738F dispun de capacități de stocare de 4GB și 8GB și oferă suport pentru formate AAC și Linear PCM fără pierdere de calitate și o



autonomie a bateriei de până la 40 de ore. Sunt prezente funcții speciale precum "in-flight noise cancellation", responsabilă de reducerea zgomotului ambiant în timpul

călătoriilor, și "SensMe", capabilă să compună liste personalizate de melodii pe baza preferințelor utilizatorului, aducând în prim-plan melodiile cel mai des ascultate.

Modelele NWZ-E436F și NWZ-E438F oferă capacități de 4GB și 8GB și extind autonomia bateriei la 45 ore. NWZ-B133F și NWZ-B135F sunt modele entry-level cu capacități de 1GB și 2GB, care includ tuner FM și funcție reportofon. Noile modele pot

fi achiziționate pentru un preț ce variază între 45 și 180 dolari.

www.sony.com



TOSHIBA

Laptop cu autonomie de 12.5 ore

Toshiba Dynabook SS RX2 este un laptop compact, cu o greutate de numai 858 grame și ecran în format wide, cu diagonala de 12.1". Acesta utilizează un backlight cu tehnologie LED și oferă o rezoluție de 1280x800 pixeli. În ciuda greutății reduse, modelul integrează o baterie Li-Ion capabilă să ofere o autonomie de până la 12.5 ore, cu condiția utilizării unui dispozitiv de stocare SSD. Dynabook SS RX2 dispune de o carcasă rezistentă la zgârieturi și este bazat pe un procesor Intel Core 2 Duo ULV SU9300, tactat la 1.2GHz și ajutat de până la 3GB memorie RAM. Stocarea datelor este asigurată de un harddisk de 160GB, însă este oferită opțiunea utilizării unui



drive SSD cu capacitatea de 128GB. Interfața grafică este asigurată de nucleul Intel GMA 4500MHD, cu suport pentru decodarea hardware a formatelor video de înaltă definiție și suficientă putere de procesare pentru a rula confortabil sistemul de operare Windows Vista cu interfața Aero activată. Conectivitatea este asigurată de 3 porturi USB 2.0, un conector eSATA și un drive DVD-RW integrat. Conectarea la internet poate fi realizată local, prin interfața wireless 802.11a/b/g/n draft 2.0 sau prin modemul 3G integrat.

www.sony.com

SAMSUNG

Un nou notebook ultraportabil de la Samsung

Samsung X360 este un notebook ultraportabil, echipat cu ecran cu diagonala de 13.3 inch și rezoluție 1280x800 pixeli. Modelul este caracterizat printr-o greutate foarte redusă, de mai puțin de 1.3Kg, și o construcție compactă, ce oferă o grosime între 0.66 inch și 1.2 inch pentru corpul carcasei. Modelul este bazat pe un procesor Centrino 2 ULV, ajutat de 1GB memorie RAM, expandabilă la 4GB. X360 este oferit împreună cu harddisk de 120GB la 5400RPM sau drive SSD cu capacitatea de 64GB sau

128GB. Interfața grafică este asigurată de un chipset Intel X4500, cu suport pentru specificațiile DirectX 10 și accelerare hardware pentru formate video de înaltă definiție. Formatul compact utilizat nu a permis integrarea unui drive optic, acesta fiind substituit de un cititor de carduri 7-in-1. Alte dotări includ trei port-uri USB, slot PCI



ExpressCard/34, conectori HDMI, VGA și LAN. Nu lipsesc suportul pentru conexiuni Wi-Fi și Bluetooth 2.0+ EDR și webcam integrată cu o rezoluție de 1.3MP. Autonomia oferită variază între 6 și 10 ore, în funcție de capacitatea bateriei utilizate.

www.samsung.com

INTEL

Intel a lansat trei noi procesoare desktop din gama entry-level

Intel a lansat noi modele de procesoare quad-core și dual core, din gama entry-level. Modelul Core 2 Quad Q8200 oferă o frecvență de tact de 2.33GHz, 4MB memorie cache L2 și FSB la 1333MHz. Acesta este fabricat în litografie pe 45nm și oferă un consum TDP de 95W. Modelul Core 2 Duo E5200 este tactat la 2.5GHz, dispune de 2MB memorie cache L2 și utilizează un FSB de 800MHz. Modelul Celeron D 450 este un procesor dual-core, tactat la 2.2GHz. Acesta oferă un consum TDP de numai 35W și utilizează același FSB de 800MHz, însă dispune de numai 512KB memorie cache L2. Modelul quad-core Q8200 este oferit pentru un preț de 224 dolari, în timp ce versiunea dual-core E5200 poate fi

achiziționată pentru 83 dolari. Modelul Celeron D 450, cel mai accesibil dintre cele trei, poate fi achiziționat pentru un preț de 53 dolari.

www.intel.com



plustek
www.plustek.com/oeu/

SmartOffice PS286

25PPM / 25IPM Duplex Scanner



OpticBook 3600

Book Scanner, 1200 dpi



OpticFilm 7300

7200 dpi high resolution film scanner



OpticSlim M12

Portable Scanner



PE SCURT

ACER ASPIRE ONE, MAI IEFTIN

Acer a redus prețul pentru modelul său Aspire One cu 50 dolari, versiunea cu sistem de operare Linux și drive SSD fiind disponibilă acum pentru un preț de 329 dolari. Modelul cu harddisk de 120GB, 1GB memorie RAM și sistem de operare Windows XP este disponibil pentru un preț redus de la 399 la 349 dolari, în timp ce versiunea cu harddisk de 160GB poate fi achiziționată pentru 399 dolari.

www.acer.com

HARDDISK ÎN FORMAT DE 1.8" CU CAPACITATE DE STOCARE RECORD

Toshiba a lansat un nou model de harddisk ce utilizează formatul de 1.8", cu o capacitate de 240GB. Modelul dispune de 8MB memorie cache și oferă o viteză de rotație a platanelor de 4200RPM. Conform producătorului, noul model oferă un consum de energie cu până la 30% mai mic decât versiunile de generație mai vechi.

www.toshiba.com

DELL LATITUDE E4300 ȘI E4200

Dell a lansat două noi laptop-uri din seria Latitude, echipate cu procesoare din seria Core 2 Duo și ecran în format wide. Ambele modele includ suport pentru funcția instant-on, ce oferă acces rapid la internet și alte utilitare, mulțumită unei distribuții Linux miniaturale integrată în firmware-ul dispozitivului. Alte specificații includ suport pentru până la 8GB memorie RAM DDR3, harddisk cu o capacitate de până la 250GB sau drive SSD de 64GB, rețea Gigabit LAN 10/100/100, suport pentru conexiuni wireless 802.11a/g/n și Bluetooth 2.1. Interfața grafică este asigurată de un chipset Intel GMA 4500MHD, iar imaginile sunt afișate la o rezoluție de 1280x800 pixeli, pe un ecran de 13.3" pentru modelul Latitude E4300, respectiv 12.1" pentru E4200.

www.dell.com

VIDEOPROIECTOR DE BUZUNAR

3M MPro110 este un pico-proiector bazat pe tehnologie LED. Cu dimensiuni suficient de mici pentru a încăpea în palmă și un preț de 360 dolari, acesta poate afișa imagini cu o diagonală de până la 50". Modelul oferă un set de difuzoare stereo integrate, conectori VGA și composite și suport pentru conectarea directă a unui player iPod.

www.3M.com

PANASONIC

Panasonic oferă un nou model de cameră video FullHD, cu înregistrare pe card SDHC

Panasonic a lansat o nouă cameră video FullHD, bazată pe tehnologia 3MOS. Aceasta utilizează trei senzori CMOS pentru compunerea imaginii, fiecare cu o suprafață de 1/6 inch și o rezoluție de 610.000 pixeli. Tehnologia 3MOS este complementată prin utilizarea procesorului de imagine "HD Crystal Engine", menit să maximizeze potențialul senzorilor



optici. SD100 stochează capturile video pe card de memorie SDHC și oferă patru profile de calitate pentru captura video. Capturile video pot fi realizate la rezoluție FullHD în format 16:9 cu 1920x1080 pixeli sau în format 4:3 la rezoluția 1440x1080 pixeli. Formatul utilizat pentru captură este AVCHD, cu bitrate între 6Mbps și 17Mbps, pentru un timp de înregistrare între unu și patru ore, folosind un card SDHC cu capacitatea de 8GB. Dotările modelului HDC-SD100 includ atât viewfinder electronic, cât și ecran LCD pentru vizualizarea imaginilor, precum și un inel pentru ajustarea manuală a focalizării imaginii, dar și alte funcții precum balans de alb sau diafragmă. Alte funcții includ recunoaștere

facială, microfon integrat cu suport pentru sunet surround 5.1, înregistrare video în mod "Digital Cinema" cu 25 de cadre pe secundă și scanare progresivă. Conectivitatea cu PC-ul este asigurată de un port USB 2.0, în timp ce pentru vizualizarea înregistrărilor pe un televizor HDTV este prezent un port HDMI. Din păcate, pentru folosirea conectorului HDMI este necesară utilizarea alimentatorului extern, acesta fiind poziționat în compartimentul destinat acumulatorului. Încărcarea acumulatorului este realizată extern, folosind suportul oferit de alimentator, permițând astfel utilizarea de acumulatori auxiliari, fără a întrerupe procesul de filmare.

www.panasonic.com

SONY

Laptop cu ecran de 18.4" și suport FullHD

Sony a lansat un nou model de laptop destinat utilizatorilor profesioniști. Sony VAIO type A este optimizat pentru editare video și prelucrare imagine, fiind echipat cu ecran în format wide cu rezoluție nativă de 1920x1080 pixeli. Modelul dispune de un procesor Intel Core 2 Duo Mobile T9400 la 2.53GHz, până la 4GB memorie RAM și un sistem de stocare compus dintr-o matrice RAID cu două harddisk-uri, fiecare cu o capacitate de 250GB. Alte specificații includ un inscripitor Blu-ray, conector eSATA pentru conectarea unui harddisk extern, dar și un conector Firewire pentru dispozitive de captură video. Mai sunt prezente trei porturi USB 2.0 și un slot CF cu suport UDMA. Fiind un



model destinat mediului profesional, acesta dispune de o placă video din seria GeForce 9600M GT, cu port HDMI, și este oferit împreună cu o suită completă de software pentru editare video și imagine de la Adobe. Conectarea la rețea este asigurată de o interfață wireless 802.11n și un conector LAN. Toate aceste dotări vin cu prețul unei greutate finale de 3.9Kg. Bateria Li-Ion inclusă în pachet oferă o autonomie de aproximativ două ore, însă este oferită opțiunea unei baterii extinse, capabilă să ofere o autonomie de 3 ore. Prețul configurației standard atinge pragul de 3000 dolari.

www.sony.com

LG

LG PG6900

LG a lansat un nou model de televizor cu plasmă, cu diagonală de 50" și harddisk încorporat. LG PG6900 oferă două tunere digitale HD, suport pentru Electronic Program Guide și funcție PVR ce permite captura transmisiunilor TV pe harddisk. Funcția Freeview Playback permite derularea și navigarea în conținutul transmisiunilor TV sau chiar vizionarea cu încetinitorul a secvențelor de interes. Harddisk-ul cu capacitatea de 160GB poate găzdui

până la 48 ore de material video la calitate ridicată sau până la 86 ore la calitate standard. PG6900 oferă o rată de contrast de 1.000.000:1, timp de răspuns de 0.001ms, rată de refresh de 100Hz și funcție "OneClick AV mode" pentru ajustarea rapidă a calității imaginii. Carcasa utilizează un format fără ramă, cu corp din material plastic negru-lucios și partea frontală din plexiglass transparent. Conectivitatea este asigurată de trei porturi HDMI 1.3a, cu suport pentru o

adâncime de culoare de 48 biți, împreună cu rate de reimprospătare a imaginii de 60, 50 și 24Hz.

www.lge.com

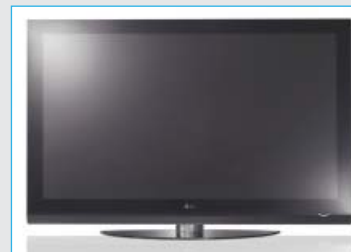



SEAT
Metrotehnica



e-tech



muzică mai bună
SMART FM
107.3



Mereu ceva nou! Diverta Magheru!

PREMIUL 1
Noul SEAT Ibiza



PREMIUL 2
Notebook Toshiba A200-1YW



2x

PREMIUL 3

Imprimantă HP Officejet H470 Mobile

3x



MENTIUNI

Produce IT, DVD-uri, CD-uri, Jucării



Vino în magazinul Diverta Magheru, în perioada 29 august - 19 decembrie, și înscrie-te la tombolă! Cumpără produse în valoare de minimum 50 lei, completează talonul, depune-l în urna special amenajată în cadrul magazinului și poți fi unul dintre câștigătorii! Păstrează bonul pentru validarea premiului. Talonul este valabil doar pentru produsele achiziționate la magazinul Diverta Magheru!

Nume

Prenume

Ocupație

Adresă

E-Mail

Nr bon și Valoare

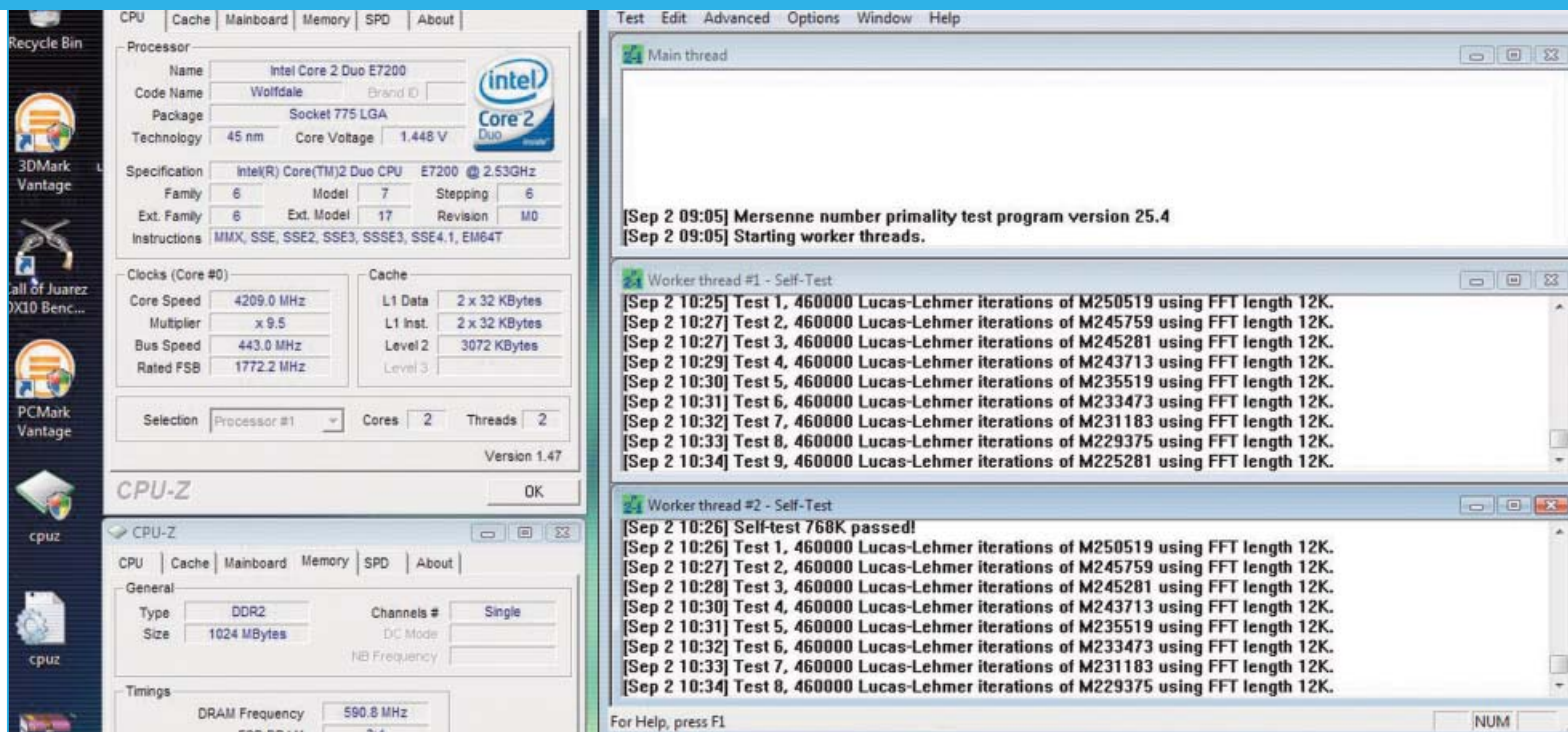

OVERCLOCKING

TUTORIAL PENTRU ÎNCEPĂTORI

Overclocking-ul este un fenomen din ce în ce mai popular la ora actuală. Sporul de performanță obținut prin overclocking poate fi consistent. Pericolul de avaria componentele este mult mai mic decât în trecut deoarece producătorii au implementat o serie de măsuri de protecție împotriva supraîncălzirii. De asemenea, plăcile de bază comercializate la ora actuală pun la dispoziția utilizatorilor o serie de opțiuni de overclocking. Acestea sunt mai mult sau mai puțin bogate, în funcție de segmentul cărui i se adresează. Se poate spune că acum overclocking-ul este la îndemâna oricui, nu neapărat și cunoștințele necesare.

Numărul de utilizatori care dețin un nivel adecvat de cunoștințe despre overclocking este destul de mic. Deși detaliile necesare pot fi găsite destul de ușor pe internet, cele mai bune informații pot fi descoperite pe forumurile de specialitate. Cantitatea și calitatea informației depinde de dispoziția user-ilor aceluși forum de a răspunde unui începător și de a-l ajuta. Așa-zisele tutoriale ce pot fi găsite online pot conține informații eronate sau formulări greu de înțeles pentru cei care nu au deja un nivel minim de cunoștințe despre hardware. Din acest motiv, luna aceasta ne-am propus să le oferim celor care doresc un mic ghid de overclocking.

Overclocking-ul, sau supratractarea, implică creșterea frecvențelor și modificarea anumitor parametri de funcționare a sistemului pentru a obține un spor de performanță. Componentele supratractate de marea majoritate a utilizatorilor sunt procesorul, memoria RAM și placa video, acestea fiind componentele responsabile, în marea majoritate a cazurilor, de performanța sistemului.

Înainte de a continua, trebuie să vă avertizăm că supratractarea componentelor este un procedeu ce poate duce la distrugerea componentelor sistemului dacă nu sunt respectate condițiile prezentate în cadrul acestui articol. De asemenea, garanția nu acoperă eventualele defecte ce pot apărea în urma supratractării componentelor. Cu toate acestea, stabilirea faptului că produsul a fost

avariat în urma supratractării este imposibilă în lipsa dovezilor fizice, o atitudine însă nu tocmai morală care ar trebui evitată.

Pentru a supratracta componentele este necesară luarea unor măsuri de siguranță. În primul rând, utilizatorul trebuie să ia în considerare o serie de factori de bază. Sursa de alimentare trebuie să fie capabilă să susțină sistemul în condiții de overclocking, fiind recomandabilă achiziționarea unei surse de calitate. Aceasta din urmă nu trebuie neapărat să fie prea scumpă, surse foarte bune putând fi achiziționate la sume ce încep de la aproximativ 100 de lei noi. Următorul factor foarte important este sistemul de răcire a sistemului. Acesta este alcătuit din sistemele de răcire specifice fiecărei componente, alături de fluxul de aer generat de ventilatoarele de sistem. Achiziționarea unui cooler performant pentru procesor și folosirea unei carcase ce poate oferi un flux de aer bun sunt recomandabile. Pentru a asigura o funcționare stabilă pe perioade lungi de timp, utilizatorul trebuie să aibă în vedere răcirea plăcii de bază, a memoriilor RAM, a procesorului și a plăcii grafice. De asemenea, un factor foarte important este întreținerea periodică a sistemului, fiind recomandabilă curățarea sistemelor de răcire de praf o dată la trei luni, chiar dacă posesorul a supratractat componentele sau nu.

Cea mai importantă componentă din sistem

este placa de bază, în special pentru overclocking-ul procesorului și a memoriei RAM. Construcția acesteia și opțiunile de overclocking din BIOS dictează cât de mult pot fi supractate componentele și cât de stabile vor fi în timp.

În afară de placa de bază, factorii ce pot influența rezultatele overclocking-ului sunt temperatura componentelor și potențialul de overclocking al acestora.

Pentru a putea supractata cu succes componentele unui PC modern este necesar un volum minim de cunoștințe despre funcționarea acestuia, mai exact despre rolul fiecărei componente în sistem și felul în care comunică între ele.

Placa de bază este, practic, puntea de legătură între toate componentele sistemului, acestea din urmă sunt fie montate pe placa de bază, fie sunt conectate la placa de bază prin intermediul unor cabluri. Procesorul comunică cu restul componentelor prin intermediul magistralei de sistem - System bus. Aceasta din urmă este tactată la frecvențe ce țin de modelul procesorului folosit. Frecvența de lucru a procesorului este obținută prin folosirea unui multiplicator asupra frecvenței magistralei de sistem. De exemplu, procesorul Intel Core 2 Duo E7200 este tactat la 2533MHz și folosește o frecvență a magistralei de sistem de 266MHz. Un calcul matematic simplu relevă faptul că acest model de procesor folosește o valoare a multiplicatorului de 9.5x. Pentru a crește frecvența de lucru a procesorului există două metode, prin creșterea frecvenței magistralei de sistem sau prin ridicarea multiplicatorului. Multiplicatorul procesoarelor comercializate la ora actuală nu poate fi crescut peste valoarea implicită, excepție făcând unele ediții speciale dedicate pasionaților de overclocking, precum procesoarele din seriile Black Edition și FX oferite de AMD, respectiv Extreme oferite de Intel. Astfel, marea majoritate a utilizatorilor apelează la creșterea frecvenței magistrale de sistem pentru a-și supractata procesorul.

Frecvența memoriei RAM este obținută tot folosind frecvența de lucru a magistralei de sistem și o serie de multiplicatori. Acest lucru se traduce prin faptul că supractarea procesorului prin mărirea frecvenței magistralei de sistem va duce la creșterea simultană a frecvenței memoriei RAM. Deși viteza mărită aduce performanțe mai mari, potențialul de overclocking al memoriei RAM este, de obicei, inferior celui de care dispun procesoarele, acesta fiind un factor care poate limita serios frecvența maximă obținută. Producătorii oferă o plajă largă de multiplicatori pentru frecvența memoriei RAM pentru a îmbunătăți compatibilitatea plăcilor de bază cu cât mai multe module de memorie RAM, însă aceștia pot fi folosiți cu succes pentru a reduce frecvența memoriei RAM și a limita cât mai puțin supractarea procesorului. De asemenea, pentru a putea crește frecvența memoriei RAM, se pot folosi timpi de acces mai relaxați pentru aceasta, în limita opțiunilor oferite de BIOS-ul plăcii de bază. Cei mai importanți timpi de acces ai memoriilor

RAM sunt CAS, Trp, Trcd, Tras și Command Rate. În general, aceștia pot fi setați, în ordinea descrisă anterior, între 3-3-3-5-1T și 5-5-5-18-2T pentru memoriile DDR2, acestea fiind cele mai răspândite valori la ora actuală. Un set de timpi de acces care să meargă garantat în overclocking la frecvențe prestabilite nu poate fi prezis, datorită diferențelor mari ce apar între chip-urile de memorie folosite și implementările fiecărui producător în parte. Acestea trebuie să fie stabilite de fiecare utilizator în parte pe configurația folosită, în urma testelor efectuate.

Supractarea plăcilor grafice este un proces mult mai simplu, deoarece implică folosirea unor programe dedicate, direct din sistemul de operare. De asemenea, frecvențele ce pot fi mărite sunt de două în cazul plăcilor grafice cu chipset AMD/ATI, respectiv trei pentru plăcile grafice motorizate de nucleele NVIDIA. Acestea sunt frecvența de lucru a nucleului grafic și frecvența memoriei grafice. Odată cu lansarea primelor modele cu suport DirectX 10, nucleele grafice NVIDIA beneficiază de o a treia frecvență, cea a procesoarelor unificate de shader. Aceasta este obținută folosind un multiplicator de frecvență, într-un mod foarte asemănător cu cel prin care este obținută frecvența de lucru a procesorului. Pentru a nu limita potențialul de overclocking al plăcilor grafice produse, frecvența procesoarelor unificate de shader poate fi modificată total independent de cea a nucleului grafic. Pentru supractarea plăcilor grafice recomandăm download-ul celei mai noi versiuni de Riva Tuner.

Frecvența maximă obținută în overclocking poate fi crescută prin supravoltarea componentei. Marea majoritate a plăcilor de bază actuale oferă opțiuni destul de bogate de supravoltare a procesorului, memoriei RAM și a chipset-ului plăcii de bază. Foarte puține modele de plăci grafice oferă posibilitatea supravoltării componentelor prin intermediul unui software specializat, cea mai răspândită metodă de creștere a tensiunii de alimentare a nucleului sau a memoriei grafice fiind voltmodarea acestora. Pentru a asigura integritatea și stabilitatea sistemului pe perioade îndelungate, se recomandă supravoltarea nucleului procesorului cu maxim 15% peste valoarea standard. În cazul modulelor de memorie DDR2, se recomandă depășirea unei valori a tensiunii de alimentare de 2.2V doar în cazul în care producătorul modulelor specifică asemenea valori. Supravoltarea chipset-ului plăcii de bază mărește potențialul de overclocking al magistralei de sistem, însă recomandăm acest procedeu doar în cazul în care este necesar.

Pentru a asigura stabilitatea și fiabilitatea componentelor supractate și supravoltate este necesară folosirea unor sisteme de răcire mai bune decât cele standard, în general. Creșterea tensiunii de alimentare duce la creșterea consumului componentei supuse acestui procedeu și implicit la degajarea unei cantități mai mari de căldură. În aceste condiții, răcirea adecvată a acestor componente este esențială pentru a asigura funcționarea stabilă a sistemului. De asemenea, în

majoritatea cazurilor, montarea unui sistem de răcire mai eficient aduce cu sine un spor binevenit în overclocking. Pentru a verifica eficiența sistemelor de răcire, recomandăm folosirea unor programe specializate, precum Everest Ultimate Edition produs de Lavalys, sau programele de gen oferite de producătorul plăcii de bază.

Temperaturile obținute în regim full load sunt cele mai importante. Astfel, temperatura obținută după aproximativ jumătate de oră de rulare a unui stress test pentru procesor poate fi considerată temperatura maximă ce poate fi atinsă în overclocking.

Pentru a testa stabilitatea procesorului, recomandăm rularea Prime95 pentru minim o oră. Dacă testul este trecut, iar temperaturile înregistrate sunt normale, overclocking-ul poate fi considerat stabil. Testarea memoriilor RAM poate fi efectuată folosind memtest86, perioada medie recomandată fiind de o oră. Temperatura chip-urilor de memorie RAM nu poate fi monitorizată prin intermediul vreunui software dedicat. În cazul supravoltării acestora, recomandăm montarea unor radiatoare dedicate dacă acestea nu sunt oferite de producător și suplimentarea acestora la nevoie cu ajutorul ventilatoarelor. Testarea plăcilor grafice poate fi realizată prin rularea stability test-ului oferit de Fur Rendering Benchmark. Monitorizarea temperaturilor înregistrate în timpul rulării testelor de stabilitate este necesară pentru a stabili dacă componentele pot suporta setările pe termen lung.

Unul dintre cele mai importante aspecte în privința overclocking-ului este faptul că nu va reuși aproape niciodată din prima încercare. Marea majoritate a celor care au experiență în overclocking descriu acest procedeu ca fiind o serie de încercări și eșecuri, până sunt obținute rezultatele vizate. Adevărul este că numărul de încercări și eșecuri depinde de scopul propus și scade odată ce utilizatorul se familiarizează cu comportamentul componentelor și cu efectuarea overclocking-ului. Cei care își propun obținerea unor frecvențe de lucru foarte mari dar nu dețin experiența necesară se vor lovi de lipsa de cunoștințe. Pentru început, este recomandabilă atingerea unor frecvențe moderate și îmbunătățirea lor graduală pentru a obține cele mai bune rezultate.

CONCLUZIE

Câștigul de performanță oferit de overclocking poate fi semnificativ, însă necesită o cantitate moderată de răbdare. Cel mai bun aliat al celor care practică supractarea componentelor este voința de a obține întotdeauna mai mult. Cea mai bună cale de a obține experiența necesară este de a experimenta și a pune în practică teoria.

Scopul acestui articol este de a oferi cunoștințele de bază necesare pentru overclocking, însă vom continua acest articol pe viitor cu exemple specifice și vom expune pe larg particularitățile fiecărei componente.

Dan Motoroiu
dan.motoroiu@xtrempro.ro



COOLERE CPU

SOLUȚII DE RĂCIRE ÎN TEST

Sistemele de răcire joacă un rol foarte important în funcționarea corespunzătoare a PC-urilor. Coolerele sunt responsabile de menținerea temperaturilor de funcționare a componentelor în limitele impuse, asigurând un regim de funcționare optim. În urmă cu câțiva ani, sistemele de răcire diferite de cele oferite în pachetul BOX al procesoarelor se adresau entuziaștilor sau celor care achiziționau procesoare în regim bulk. La ora actuală, oferta de sisteme de răcire s-a diversificat mult, unii dintre producători fiind nou veniți. De asemenea, brand-uri precum ASUS sau GIGABYTE au pătruns în urmă cu câțiva ani și în acest domeniu, diversificându-și oferta.

Componentele de calculator, la fel ca orice dispozitive străbătute de curent electric, degajă o cantitate de căldură în timpul funcționării. Conform legii lui Joule, la trecerea unui curent de intensitate I printr-un conductor cu rezistența electrică R se degajă o cantitate de căldură Q . Curentul electric este o deplasare ordonată a sarcinilor electrice. Purtătorii de sarcină care se mișcă ordonat și formează curentul electric se deplasează sub acțiunea unei forțe electrice datorată acțiunii câmpului electric care se stabilește în conductor ca urmare a tensiunii dintre capetele sale. Dacă mișcarea purtătorilor de sarcină s-ar face fără obstacole, viteza purtătorilor ar crește continuu. În realitate, purtătorii de sarcină se ciocnesc de rețeaua microscopică a conductorilor (de ioni). Efectul ciocnirii este anularea vitezei purtătorului de sarcină. Ca urmare, toată energia cinetică a purtătorului de sarcină se transferă în mișcarea de agitație termică. Creșterea mișcării de agitație termică rezultă într-o creștere a temperaturii corpului, temperatura unui corp fiind direct proporțională cu intensitatea mișcării de agitație termică.

Temperatura unui corp depinde, în principiu, de cantitatea de căldură primită și de cantitatea de căldură cedată. Temperatura corpului se va stabili la valoarea la care căldura cedată de corp este egală cu căldura primită de același corp.

Când două corpuri sunt în contact termic, cel mai cald cedează căldură celui mai rece, acționând ca o sursă de energie termică. Cantitatea de căldură cedată depinde de diferența de temperatură dintre corp și mediul care o preia și de coeficientul de transfer termic al acestuia din urmă. Materialele folosite pentru realizarea sistemelor de răcire la ora actuală sunt aluminiul și cuprul deoarece au un coeficient de transfer termic foarte mare și sunt disponibile la scară largă.

Temperatura este un factor important atunci când vine vorba de componentele PC-ului, deoarece afectează direct durata de viață a acestora. Cu cât temperatura de funcționare este mai mare, cu atât durata de viață este mai mică. De asemenea, procesul de degradare a circuitelor se amplifică exponențial odată ce un anumit prag de temperatură este atins și implicit depășit. Descoperită cu mai bine de un secol în urmă, electromigrația este fenomenul fizic ce duce la ruperea sau îngroșarea exagerată a traseelor de cupru, în urma folosirii îndelungate a componentei la temperaturi și tensiuni (implicit curenți) mai mari decât cele standard. La sfârșitul anilor '60, J. R. Black a formulat o ecuație matematică pentru a estima perioada medie de funcționare a conductorilor. Cunoscută drept ecuația lui Black, aceasta descrie dependența apariției defectelor de factori precum temperatura, stresul cauzat de

trecerea curentului electric, tehnologia de fabricație și materialele folosite. Pornind de la această ecuație, singura metodă cunoscută la ora actuală de a combate electromigrația este de a asigura o temperatură de funcționare cât mai mică a componentelor. Efectele nocive ale supravoltării componentelor pot fi compensate prin operarea acestora la temperaturi mai mici prin folosirea unor sisteme de răcire mai performante.

Coolerele sunt folosite pentru a menține temperatura de funcționare la un nivel acceptabil și pentru a preveni defectarea prematură a acestora datorată supraîncălzirii. Marea majoritate a PC-urilor actuale folosesc sisteme de răcire pe aer, acestea oferind cel mai bun raport performanță/preț disponibil. Sistemele de răcire pe aer folosesc radiatoare metalice pentru a prelua căldura cedată de componenta răcită și a oferi o suprafață cât mai mare de disipare a acestuia, aerul acționând drept mediul care preia căldura disipată. Pentru a spori eficiența radiatoarelor sunt folosite ventilatoare. Eficiența sistemului de răcire este sporită direct proporțional cu fluxul de aer pus în mișcare de ventilatoare.

Producătorii de componente precum plăci de bază, procesoare sau memorii RAM acordă o atenție sporită entuziaștilor și pasionaților de overclocking, lansând modele dedicate acestora. De curând, atât AMD, cât și Intel au început să ofere procesoare în regim BOX care nu includ sisteme de răcire. Este vorba de unele dintre procesoarele Black Edition oferite de AMD și de procesorul Core 2 Quad Extreme QX9770 oferit de Intel. Aceste modele sunt dedicate entuziaștilor și pasionaților de overclocking, aceștia folosind întotdeauna coolere cu mult mai performante decât modelele BOX oferite de producători.

Mărimea sistemelor de răcire a crescut în paralel cu atingerea unor frecvențe de funcționare din ce în ce mai ridicate și creșterea consumului procesoarelor, în consecință. De la sistemele de răcire standard pentru procesoarele AMD Athlon XP, care foloseau ventilatoare de 60mm și radiatoare din aluminiu, în ziua de azi se remarcă includerea în pachetul BOX a unor coolere cu talpă de cupru, heatpipe-uri din cupru, lamele de aluminiu dese și ventilatoare de până la 92mm.



Coolerele ce pot fi achiziționate separat sunt mult mai performante decât modelele BOX livrate de producători, detaliile tehnice ale acestora fiind cu mult superioare.

PLATFORMA DE TEST ȘI METODOLOGIA

Pentru a oferi o imagine de ansamblu cât mai bună asupra performanțelor, am decis folosirea a două platforme de test. Acestea au fost configurate pentru cele mai performante procesoare quad core oferite la ora actuală de AMD și Intel.

Platforma AMD a fost compusă din procesor AMD Phenom X4 9850 Black Edition, placă de bază DFI LanParty DK 790FX-M2RS cu chipset AMD 790FX, un modul de 2GB Mushkin XP2-8800, placă grafică Peak Radeon HD 3870, harddisk Seagate ST3250410AS de 250GB și o sursă Cooler Master Real Power M620. Am dori să menționăm că placa de bază ne-a fost pusă la dispoziție de către IT Direct, iar memoria RAM de Soliton Computers.

Pentru platforma Intel s-au folosit un procesor Intel Core 2 Quad Extreme QX9650, placă de bază MSI P45 Platinum cu chipset Intel P45, un modul de 2GB Mushkin XP2-8800, placă grafică AMD Radeon HD 3850, harddisk Seagate ST3250410AS de 250GB și o sursă Mushkin EP-500AP. Placa de bază ne-a fost oferită de PCCenter.ro, iar memoria RAM și sursa de către Soliton Computers.

Am folosit pastă termoconductoare Arctic Cooling Ceramique pentru toate modelele testate, pentru a oferi o imagine de ansamblu cât mai bună asupra performanțelor radiatoarelor. În cazul modelelor ce sunt livrate fără ventilator, am folosit o suită de ventilatoare de diferite mărimi. Acestea sunt Antec TriCool 80mm, Antec TriCool 92mm, ZEROtherm SFA1225MU-12P și Scythe DFS132512L. Toate opțiunile de control a turației ventilatorului au fost oprite, acestea rulând la turație maximă pe tot parcursul testelor.

Coolerele au fost testate atât la setările implicite ale procesorului, cât și în overclocking, pe platformele compatibile. Pentru modelele care nu au putut susține procesorul în condițiile de overclocking prestabilite au fost folosite setări de overclocking micșorate treptat până la valori la care sistemul să poată rula stabil, coolerele în cauză fiind penalizate.

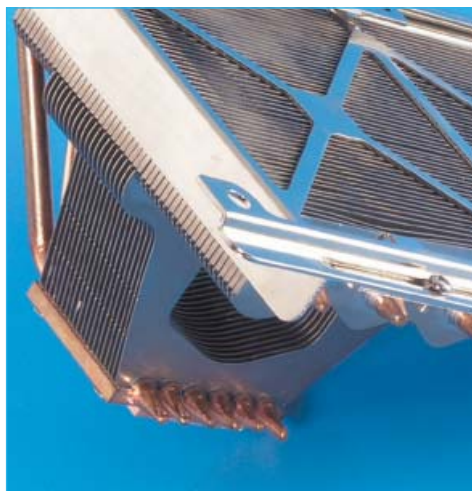

Setările implicite pentru AMD Phenom X4 9850 Black Edition sunt 2.5GHz folosind o tensiune de alimentare de 1.3V. Setările de overclocking pentru punctaj maxim sunt de 3GHz folosind o tensiune de alimentare de 1.5V. Modelele ce nu au putut susține asemenea setări au fost testate la 2.8GHz 1.45V, 2.6GHz 1.4V, sau 2.6GHz 1.35V, cel mai bun set rulat stabil fiind luat în considerare.

Intel Core 2 Quad Extreme QX9650 rulează la 3GHz folosind o tensiune de alimentare de 1.3V conform specificațiilor Intel. Setările de overclocking folosite sunt 3.6GHz cu o tensiune de alimentare de 1.55V. Deoarece niciunul dintre sistemele de răcire nu a necesitat setări speciale, nu am alcătuit o serie de setări de overclocking intermediare.

Rezultatele obținute la setările implicite au reprezentat 40% din nota finală, performanțele în overclocking 40%, ergonomia 15%, dotărilor revenindu-le 5% din verdict.

Programele folosite sunt Prime95 pentru încărcarea procesorului și Lavalys Everest Ultimate Edition 4.50 pentru monitorizarea temperaturii procesorului. Sistemul de operare folosit este Windows XP Professional SP2. Pentru a obține temperatura în full load a procesorului, am rulat în paralel patru instanțe de Prime95 timp de jumătate de oră. Temperatura în idle a fost notată după 15 minute, în care singura aplicație care rula era monitorizarea temperaturii oferită de Lavalys Everest Ultimate Edition 4.50. Pentru a efectua acest test, am menținut temperatura ambientală la 27°C pe toată durata testului.

CONCLUZIE

Temperaturile obținute de coolerele testate relevă faptul că procesoarele quad core reprezintă o adevărată provocare pentru sistemele de răcire disponibile la ora actuală la prețuri moderate. S-au întâlnit și excepții, precum modelul Arctic Cooling Freezer 7 Pro, sau Akasa AK-876. Cu toate acestea, prestația peste medie a acestor modele poate fi pusă pe seama numărului mare de rotații pe minut atins de ventilatoarele cu care sunt dotate.

Procesorul AMD Phenom X4 9850 Black Edition a reprezentat o adevărată provocare pentru coolerele testate, atingându-se temperaturi foarte mari de lucru, în special în overclocking.

La capitolul performanță, coolerele oferite de ZEROtherm s-au remarcat, ocupând primele două poziții în clasamentul pentru platforma Intel. Produsele Thermalright au obținut temperaturi de lucru foarte apropiate, diferența fiind făcută în principal de notele la capitolul ergonomie și dotări. Modelul Cooler Master GeminII s-a remarcat prin oferirea unui nivel înalt de performanță alături de capacitatea de a răci întreaga parte superioară a sistemului. Nu în ultimul rând, coolerele Scythe s-au remarcat prin finisajele foarte bune și silențiozitatea aproape perfectă oferită. De asemenea, modelele proiectate pentru operare pasivă se remarcă și prin dimensiuni, precum modelul Orochi.

Dan Motoroiu
dan.motoroiu@xtrempro.ro

COOLER MASTER GeminII



Materiale folosite: Cupru și aluminiu ·
Ventilator: 2x120mm · Compatibilitate: Socket
LGA775, 754/939/940/AM2/AM2+

8.52 Intel
8.23 AMD

Cooler Master oferă prin GeminII o soluție de răcire cu un design deosebit pentru entuziaști.

Principalul atu al acestui model este că permite montarea a două ventilatoare de 120mm, acoperind toată suprafața părții superioare a plăcii de bază. Astfel, sunt răcite toate componentele de sub ventilatoare, cum ar fi VRM-ul plăcii de bază, modulele de memorie RAM și chipset-ul plăcii de bază. Fiind un model pentru entuziaști, nu este livrat cu ventilatoare, alegerea rămânând la latitudinea cumpărătorului. Talpa radiatorului și cele șase heatpipe-uri sunt realizate din cupru, lamelele fiind construite din aluminiu. Șlefuirea tălpii este bună, deși prezintă unele urme.

Ergonomia acestui model este foarte bună, cu toate că dimensiunile acestui model nu ar indica acest fapt. Sistemul de prindere folosește șuruburi, fiind unul dintre cele mai bune din test. Ergonomia acestui model este foarte bună, poziționarea ventilatoarelor putând fi ajustată foarte ușor de către utilizator. Dotările acestui model nu excelează, în pachet fiind livrate toate piesele necesare montării cooler-ului (cu excepția șurubelniței), alături de un manual pentru instalare și o seringă mică cu pastă.

CONCLUZIE

Cooler Master se recomandă celor care doresc un cooler performant, capabil să îmbunătățească răcirea întregului sistem.

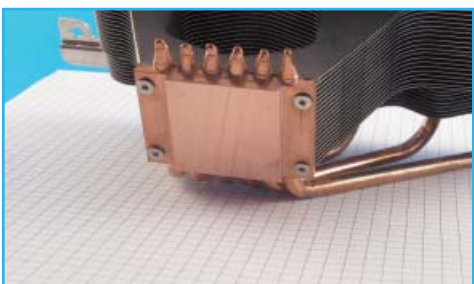

119 Lei 24 luni PCCenter.ro

ZALMAN CNPS9500 LED



Materiale folosite: Cupru · Ventilator: 92mm
cu LED-uri albastre · Compatibilitate: Socket
LGA775, 754/939/940

7.76 Intel
- **AMD**

CNPS9500 LED reprezintă oferta ZALMAN pentru segmentul mainstream al soluțiilor de răcire.

Design-ul radiatorului lui CNPS9500 LED este identic cu cel al modelului CNPS9700 NT, dimensiunile radiatorului și ventilatorului fiind singurele diferențe notabile. Toată suprafața utilă a radiatorului lui CNPS9500 LED este realizată din cupru. Dimensiunile reduse ale radiatorului se reflectă asupra ventilatorului folosit, acesta având 92mm în diametru. Turația maximă specificată este de 2600RPM. Dotările ventilatorului includ LED-uri albastre și un modul Fan Mate 2 pentru controlul manual al turației. Fluxul de aer generat de ventilator sporește eficiența răcirii componentelor din jurul lui CNPS9500 LED dacă acesta este montat în poziția corectă. Calitatea suprafeței de contact a tălpii radiatorului este bună, urmele fiind însă vizibile.

CNPS9500 LED oferă o ergonomie foarte bună. Sistemul de retenție pentru socket LGA775 este identic cu cel folosit pentru modelul CNPS9700 NT, timpul necesar montării cooler-ului pe această platformă fiind mare mare decât de obicei. Acest model nu este compatibil cu platforme socket AM2/AM2+.

CONCLUZIE

CNPS9500 LED reprezintă o alternativă pentru fani ZALMAN, însă rezultatele obținute nu justifică prețul acestui model.



192 Lei N/A pc-coolers.ro

THERMALRIGHT TRUE Black 120

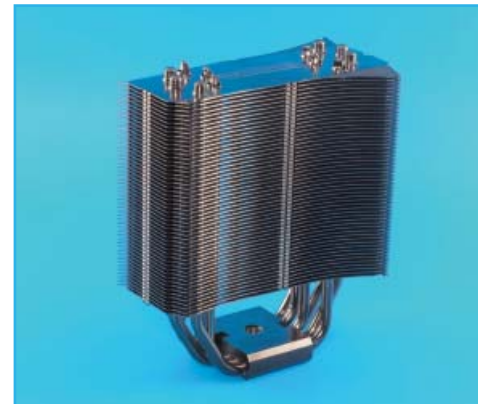

Materiale folosite: Cupru și aluminiu ·
Ventilator: 120mm · Compatibilitate: Socket
LGA775, AM2/AM2+

8.50 Intel
8.33 AMD

TRUE Black 120 este cel mai nou model oferit de remumitul producător Thermalright.

Fiind un model dedicat entuziaștilor și pasionaților de overclocking, TRUE Black 120 este livrat fără ventilator, această decizie fiind lăsată la latitudinea cumpărătorului. Radiatorul este identic cu cel al lui Ultra-120 Extreme, excepția fiind făcută de aspectul deosebit al lui TRUE Black 120, acesta fiind nichelat în întregime. Talpa radiatorului și cele șase heatpipe-uri sunt realizate din cupru nichelat negru. Lamelele sunt construite din aluminiu nichelat. Suprafața de contact oferită de TRUE Black 120 este bună, însă urmele procesului de finisare sunt vizibile. Pentru montarea pe socket AM2/AM2+ este necesară folosirea backplate-ului metalic de pe placa de bază, acesta nefiind inclus în pachetul cooler-ului. Sunt oferite patru cleme pentru atașarea ventilatoarelor de 120mm și benzi anti-vibrații.

Ergonomia oferită de TRUE Black 120 este foarte bună, singura excepție fiind dată de faptul că sistemul de retenție pentru platforma AMD îndoiaie puternic PCB-ul plăcii de bază. Înălțimea lui TRUE Black 120 permite montarea modulelor de memorie RAM de orice tip fără probleme.

CONCLUZIE

TRUE Black 120 se recomandă celor care doresc performanță și un aspect deosebit, prețul de achiziție fiind pe măsură.



169 Lei N/A pc-coolers.ro

idei în culori



Cu un nou mod de gândire puteți avea documente color cu costuri reduse! Noi creăm echipamente pentru cele mai diferite cerințe și vă oferim garanția satisfacției totale.
Xerox Color. Afacerile de succes se recunosc după culoare.

Gata de conectare
la rețea



Imprimanta Color
PHASER® 6130

Cea mai rapidă imprimantă color
din clasa ei, până la 42 de pagini
pe minut.



Imprimanta Color
PHASER® 6360

Software-ul încorporat optimizează
costurile și utilizarea culorilor.



Echipamentul multifuncțional color
WORKCENTRE® 7655

www.xerox.ro

xerox 

Pentru a localiza cel mai apropiat partener contactați Xerox Information Centre, tel.: 021 303 36 80. Orar: L-V: 9:00-18:00.
Distribuitori autorizați: Comservice (tel.: 0234 516 512, www.comservice.ro), Omnilogic (tel.: 021 303 31 00, www.omnilogic.ro), RomTeamSolutions (tel.: 021 315 67 23, www.rtsol.ro),
TopEdge Engineering (tel.: 0251 413 193, www.topedge.com), Tornado Systems (tel.: 021 206 77 77, www.tornado.ro), Service System (tel.: +373 22 210490, www.xerox.md).

©2008 XEROX CORPORATION. Toate drepturile rezervate. XEROX®, simbolul sfera și Xerox Color. Afacerile de succes se recunosc după culoare sunt mărci înregistrate ale XEROX CORPORATION în Statele Unite și/sau alte țări.

ZEROTHERM Nirvana NV120



Materiale folosite: Cupru și aluminiu ·
Ventilator: 120mm · Compatibilitate: Socket
LGA775, 754/939/940/AM2/AM2+

8.55 Intel
8.51 AMD

Nirvana NV120 este unul dintre primele modele lansate de ZEROtherm.

Design-ul lui NV120 este unic, acesta combinând avantajele oferite de proiectarea specială a lamelelor pentru a oferi o suprafață cât mai mare, cu puterea și caracteristicile unice ale unui ventilator de 120mm fără ramă. Talpa cooler-ului și cele patru heatpipe-uri sunt construite din cupru, lamelele fiind realizate din aluminiu. Întregul radiator este nichelat. Ventilatorul folosit poate atinge maxim 2300RPM, fluxul de aer generat fiind foarte bun. Deoarece ventilatorul nu are ramă, fluxul de aer generat îmbunătățește răcirea tuturor componentelor din laturile și spatele lui NV120. Cei care doresc un sistem silențios vor aprecia includerea în pachet a unui controller de turație. Talpa radiatorului este finisată foarte bine, urmele fiind greu vizibile.

Ergonomia lui NV120 este foarte bună în general, cu două excepții. Pe platforma AMD nu pot fi folosite module de memorie RAM cu radiatoare foarte înalte, precum Corsair Dominator. De asemenea, sistemul de retenție pentru platforma AMD este foarte dificil de scos. Pentru LGA775 este oferit un backplate metalic.

CONCLUZIE

ZEROtherm Nirvana NV120 oferă un nivel ridicat de performanță alături de avantaje în privința răcirii întregului sistem, în detrimentul silențiozității.



123 Lei 24 luni Soliton Computers

COOLER MASTER Hyper TX2



Materiale folosite: Cupru și aluminiu ·
Ventilator: 92mm · Compatibilitate: Socket
LGA775, 754/939/940/AM2/AM2+

7.51 Intel
6.69 AMD

Hyper TX2 este un model mainstream oferit de Cooler Master.

Radiatorul lui Hyper TX2 poate fi considerat mic în comparație cu o bună parte din modelele prezente în test, ventilatorul folosit fiind turat pentru a compensa. Talpa cooler-ului și cele trei heatpipe-uri de 6mm în diametru sunt realizate din cupru, lamelele fiind construite din aluminiu. Ventilatorul de 92mm folosit poate atinge o turație maximă de 1800RPM. Conectorul de alimentare utilizat dispune de trei pini, controlul turației ventilatorului fiind inexistent. Cu toate acestea, zgomotul produs de ventilator nu este deranjant. Forma ramei de plastic folosită pentru atașarea ventilatorului de radiator direcționează o parte din fluxul de aer către placa de bază, putând îmbunătăți răcirea VRM-ului dacă coolerul este poziționat corect. Suprafața de contact este satisfăcătoare, urmele procesului de șlefuire fiind pronunțate.

Ergonomia oferită de Hyper TX2 este bună în ansamblu, excepție făcând faptul că primul slot de memorie RAM de pe placa de test pentru platforma AMD nu a putut fi folosit datorită poziționării ventilatorului.

CONCLUZIE

Hyper TX2 reprezintă o alternativă pentru cei care doresc un cooler multisocket cu un raport performanță/preț bun.

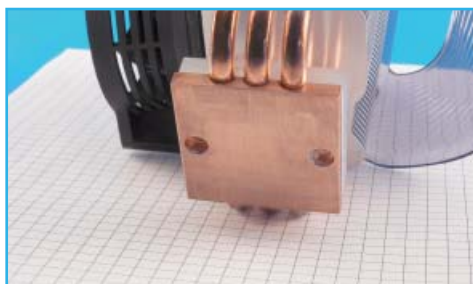

55 Lei 24 luni PCCenter.ro

SCYTHER Zipang



Materiale folosite: Cupru și aluminiu ·
Ventilator: 139mm · Compatibilitate: Socket
LGA775, 478, 754/939/940/AM2/AM2+

7.56 Intel
7.53 AMD

Zipang este primul cooler dotat cu ventilator de 140mm lansat de Scythe.

Talpa radiatorului este construită din cupru nichelat, suprafața de contact oferită fiind foarte bună. Pe baza cooler-ului este montat un radiator de aluminiu de dimensiuni medii. Pentru a disipa cât mai eficient căldura, Zipang folosește un număr mare de lamele de aluminiu, aranjate la distanțe mici între ele. Căldura este transferată prin intermediul a șase heatpipe-uri din cupru îndeajuns de lungi pentru a face contact cu lamelele de aluminiu la ambele capete. Scythe livrează pentru acest model un ventilator de 140mm, acesta dovedindu-se a fi foarte silențios pe durata testelor. Componentele de sub ventilator sunt răcite de fluxul de aer al acestuia.

Scythe Zipang se poziționează printre primele locuri în privința ergonomiei. Plăcile de bază pentru socket LGA775 ce folosesc sisteme de răcire supradimensionate pot pune anumite probleme montării acestui cooler. De asemenea, sistemul de retenție pentru socket AM2+ se poate dovedi greu de scos. În afara acestor două excepții, nu vor exista probleme în cazul folosirii modulelor de memorie RAM cu radiatoare foarte înalte.

CONCLUZIE

Scythe Zipang se recomandă celor care doresc performanță, însă nu sunt dispuși să facă compromisuri de orice fel în privința silențiozității.

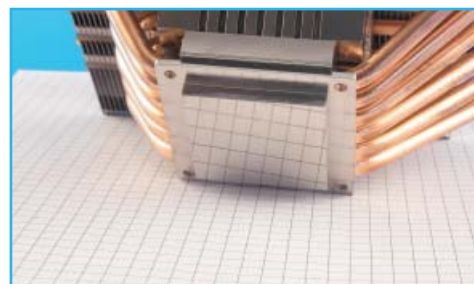

146 Lei 24 luni IT Direct

ASUS V60



Materiale folosite: Cupru și aluminiu ·
Ventilator: 92mm · Compatibilitate: Socket
GA775

7.92 Intel
- **7.18** AMD

V60 este oferit de ASUS utilizatorilor care doresc un cooler performant pentru socket LGA775.

Radiatorul lui V60 este de tip turn, ventilatorul fiind montat în centrul lamelelor de aluminiu. Talpa radiatorului și cele patru heatpipe-uri sunt realizate din cupru nichelat, lamelele fiind construite din aluminiu. Forma lamelelor oferă o suprafață mărită de disipare a căldurii. Ventilatorul de 92mm inclus în pachet poate funcționa la o turație maximă de 2300RPM. Controlul turației în funcție de temperatura procesorului este realizat prin intermediul conectorului de alimentare cu patru pini cu funcție PWM. Suprafața de contact a tălpii radiatorului este satisfăcătoare.

Ergonomia oferită de V60 este foarte bună, cu o singură excepție. Sistemul de retenție utilizat de ASUS V60 folosește patru șuruburi și un backplate din plastic cu piulițe metalice. Materialul plastic folosit pentru realizarea backplate-ului se poate sparge dacă este exercitată o forță prea mare asupra șuruburilor sistemului de prindere. De asemenea, nu recomandăm folosirea adezivului de pe backplate pentru lipirea acestuia de placa de bază.

CONCLUZIE

V60 este cel mai performant cooler ASUS primit la teste, raportul performanță/preț oferit fiind satisfăcător.

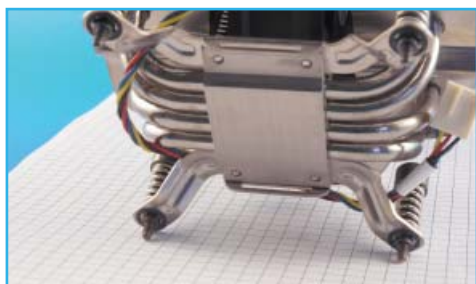

N/A N/A Partenerii ASUS România

AKASA AK-925 Rev0



Materiale folosite: Aluminiu · Ventilator: 92mm
· Compatibilitate: Socket LGA775,
754/939/940/AM2/AM2+

7.45 Intel
7.18 AMD

Akasa oferă prin AK-925 Rev0 un cooler care implementează un concept inovator.

AK-925 Rev0 este proiectat să pună în valoare avantajele oferite de tehnologia SilentFlux. Principiul de funcționare al acestei tehnologii este similar sistemelor de răcire cu apă. Detalii despre poziționarea ideală a lui AK-925 Rev0 și despre tehnologia SilentFlux pot fi găsite pe site-ul producătorului. Radiatorul lui AK-925 Rev0 este realizat în întregime din aluminiu. Ventilatorul de 92mm livrat de producător poate funcționa la maxim 2200RPM și este dotat cu un conector de alimentare cu patru pini cu funcție PWM de control automat al turației în funcție de temperatura procesorului. Finisarea bazei este bună, urme ale procesului de șlefuire fiind însă vizibile.

AK-925 Rev0 se situează printre cele mai bune coolere din test la capitolul ergonomie, cu o singură excepție, datorită sistemelor de retenție a cooler-ului. Este necesară montarea în prealabil a sistemului de retenție realizate din plastic, radiatorul fiind montat pe procesor prin intermediul unor cleme metalice. Deși eficientă, această abordare este anevoioasă.

CONCLUZIE

AK-925 Rev0 este o alternativă pentru cei care pun accentul pe silențiozitate, rezultatele obținute nerecomandându-l pentru overclocking-ul procesoarelor quad core.

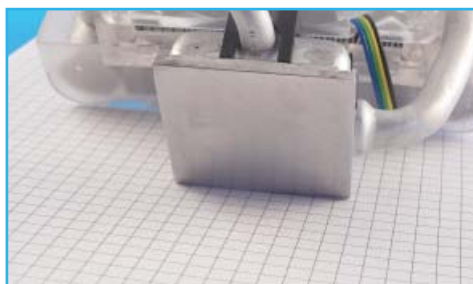

180 Lei N/A pc-coolers.ro



Best Performance Cooling.
Gaming & Computing



RECOM Zenith

- carcasa ATX Midi Tower ideala pentru sisteme de gaming;
- panou lateral transparent, tray detasabil pentru placa de baza;
- LED-uri albastre montate in panoul frontal;
- harddisk-uri racite transversal, instalare tool-free.



raport excelent
Performanta - pret

RECOM Gaming Engine 1050W

- sursa conforma cu specificatiile ATX 12V v2.2 și EPS 12V 2.91;
- dual transformers design - eficienta pana la 86%;
- 4 linii +12V, PFC activ > 99%;
- design cu cabluri modulare pentru flux de aer imbunatatit;
- 6 conectori PCI Express: doi cu 6 pini, patru cu 8 pini (6+2);
- ventilator 140 mm ultra silentios (2 ball bearing);
- cabluri cu sleeving integral.



RECOM Power Engine 550W

- suport pentru procesoare dual core;
- ventilator de 120 mm controlat automat pentru o operare extrem de silentioasa și un flux de aer optim;
- carcasa chrome-coated pentru un "look" high-end
- cabluri cu sleeving negru integral;
- conectori: MB 20+4 pini, SATA și PCI Express.

www.pc-coolers.ro
DISTRIBUTIE & retail

E-mail: office@pc-coolers.ro; Telefon: 021.322.82.92, 031.401.22.10
PARTENERI ONLINE
www.emag.ro, www.pcgara.ro, www.shopit.ro, www.twister.ro
www.allbuy-it.ro, www.turbozone.ro, www.marketonline.ro

SCYTHE Orochi



Materiale folosite: Cupru și aluminiu ·
Ventilator: 140mm · Compatibilitate: Socket
LGA775, 478, 754/939/940/AM2/AM2+

7.80 Intel
7.16 AMD

Scythe oferă prin modelul Orochi un model proiectat special pentru răcire pasivă.

Radiatorul lui Orochi este fără îndoială cel mai mare din test. Talpa radiatorului este realizată din cupru nichelat, lamelele și radiatorul secundar fiind construite din aluminiu. Pentru a distribui în mod uniform căldura pe o suprafață atât de mare, Scythe au dotat modelul Orochi cu nu mai puțin de 10 heatpipe-uri din cupru, o cifră impresionantă. De asemenea, distanța dintre lamelele de aluminiu este la fel de mare ca în cazul modelului Ninja 2, acest model fiind proiectat pentru pasionații de sisteme de răcire pasive. Ventilatorul de 140mm inclus de Scythe în pachet poate atinge o turație maximă de 500RPM, acesta fiind proiectat pentru a oferi silențiozitate deplină și un flux de aer satisfăcător. Suprafața de contact oferită de talpa radiatorului este bună, fiind vizibile urmele procesului de șlefuire.

Ergonomia oferită de Orochi este foarte bună, cu toate că dimensiunile sale nu ar sugera asta. Sistemele de prindere folosite nu au creat probleme. Instalarea modulelor de memorie de aproape orice dimensiuni este facilitată de înălțimea lui Orochi.

CONCLUZIE

Orochi se recomandă celor care doresc un model performant pentru răcirea pasivă a procesorului, prețul de achiziție fiind justificat.



207 Lei 24 luni IT Direct

AKASA AK-965



Materiale folosite: Cupru și aluminiu ·
Ventilator: 92mm · Compatibilitate: Socket
LGA775

7.83 Intel
- AMD

Akasa AK-965 este un cooler dedicat celor care doresc un raport performanță/preț cât mai bun.

Radiatorul lui AK-965 este identic cu cel al modelului AK-876, singura diferență fiind făcută de sistemul de prindere folosit și platforma căreia îi este destinat. Baza radiatorului și cele trei heatpipe-uri sunt realizate din cupru, lamelele fiind construite din aluminiu. Pentru a putea oferi performanțe adecvate oricărui tip de procesor Intel, turația maximă a ventilatorului de 92mm livrat este de 2500RPM, deși zgomotul produs la această turație este deranjant. Pentru a menține zgomotul în limitele normale în situațiile în care procesorul nu este solicitat la maxim, ventilatorul este dotat cu un conector de alimentare cu patru pini cu funcție PWM de control automat al turației în funcție de temperatură.

AK-965 stă bine la capitolul ergonomie, cu o singură excepție. Dimensiunile ventilatorului folosit și ale ramei de plastic prin intermediul căreia acesta este atașat de radiator pun mici probleme. Recomandăm atașarea ventilatorului după ce acesta a fost montat pe placa de bază pentru a obține cele mai bune rezultate, procedura utilă și pentru scoaterea cooler-ului.

CONCLUZIE

AK-876 se recomandă celor care doresc un cooler cu un raport performanță/preț foarte bun pentru procesoarele Intel socket LGA775.

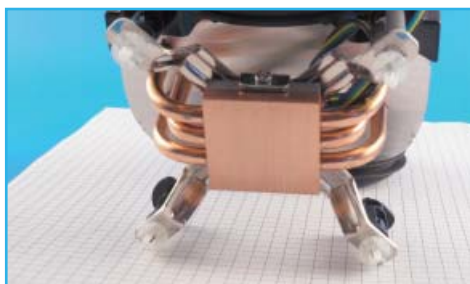

59 Lei N/A pc-coolers.ro

XIGMATEK Achilles S1284



Materiale folosite: Cupru și aluminiu ·
Ventilator: 120mm · Compatibilitate: Socket
LGA775, 754/939/940/AM2/AM2+

8.41 Intel
8.01 AMD

Achilles S1284 este cel mai performant cooler oferit de Xigmatek la ora actuală.

Design-ul radiatorului este în mare măsură identic cu cel al modelului Red Scorpion S1283, diferența fiind făcută de folosirea a patru heatpipe-uri de 8mm în diametru. Ventilatorul livrat este același model cu cel folosit de Red Scorpion S1283. Tehnologia HDT este folosită și pentru proiectarea acestui model, heatpipe-urile intrând în contact direct cu heatsink-ul procesorului. Calitatea șlefuirii tălpii este slabă. Performanțele obținute pe platforma Intel sunt identice cu cele obținute de Red Scorpion S1283 datorită suprafeței mici de contact a procesoarelor Intel. În schimb, avantajul oferit de cele patru heatpipe-uri de 8mm iese în evidență cel mai bine pe platforma AMD, diferențele de performanță dintre cele două modele Xigmatek fiind semnificative.

La capitolul ergonomie, Achilles S1284 stă la fel de bine ca și Red Scorpion S1283, sistemele de prindere livrate fiind identice. Montarea radiatorului se efectuează ușor pe procesoarele Intel, însă clema livrată pentru procesoarele AMD îngreunează procesul de montare.

CONCLUZIE

Achilles S1284 este o alternativă pentru cei care doresc un cooler eficient pentru procesoare AMD, prețul și zgomotul nefiind atuurile sale.



135 Lei N/A PCZONE

Get more!

Ultima 150 USB Flash Drive



ULTIMA 150

USB2.0 Flash Drive

Up to 32GB Gigantic Capacity



LuxMini 710 Series



LuxMini 310 Series



Ultima 110 Series



Touch 212 Series



Compact Flash Card



SD Card
SDHC Card



Micro SD Card
Micro SDHC Card



Memory Stick
Micro (M2)

combox
DELIVERY

www.combox.ro



SCYTHE Shuriken



Materiale folosite: Cupru și aluminiu ·
Ventilator: 100mm · Compatibilitate: Socket
LGA775, 478, 754/939/940/AM2/AM2+

7.45 Intel
6.75 AMD

Scythe Shuriken este oferit celor care doresc performanță și silențiozitate la dimensiuni reduse.

Talpa radiatorului este realizată din cupru nichelat, cele trei heatpipe-uri din cupru, lamelele fiind construite din aluminiu. Eficiența lui Shuriken este îmbunătățită prin montarea unui radiator de aluminiu de dimensiuni medii pe baza cooler-ului. Ventilatorul cu care este livrat Shuriken este de dimensiuni atipice, fiind singurul din test cu o înălțime de doar 12mm și o diagonală de 100mm. Acesta poate atinge maxim 2200RPM și dispune de un conector PWM cu patru pini. Suprafața prezentată de talpa nichelată a acestui model este foarte bună. Performanțele oferite de Shuriken sunt foarte bune pentru dimensiunile sale reduse, însă temperaturile atinse în testele de overclocking nu-l recomandă pentru supratactarea procesoarelor quad core.

Shuriken prezintă foarte puține inconveniente la capitolul ergonomie. Montarea acestui model pe plăci de bază LGA775 cu sisteme de răcire voluminoase poate fi dificilă. Datorită dimensiunilor reduse, modulele de memorie RAM cu radiatoare foarte înalte nu pot fi instalate în primul slot de memorie pe platforme AMD.

CONCLUZIE

Scythe Shuriken se recomandă celor care pun accent pe dimensiunile reduse și silențiozitate, prețul de achiziție fiind foarte bun.

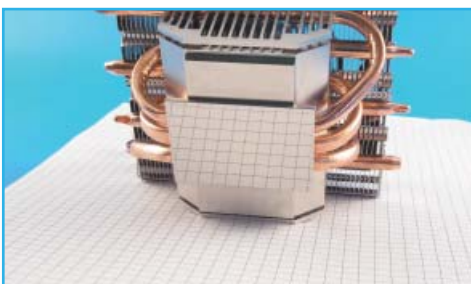

82 Lei 24 luni IT Direct

ASUS Arctic Square



Materiale folosite: Cupru și aluminiu ·
Ventilator: 92mm · Compatibilitate: Socket
LGA775, 754/939/940/AM2/AM2+

- Intel
4.78 AMD

Arctic Square este oferit de ASUS celor care doresc un cooler multiplatformă cu un aspect deosebit.

Design-ul de tip turn al majorității coolerelor ASUS prezente în test este folosit și de Arctic Square. Talpa radiatorului și cele patru heatpipe-uri folosite sunt realizate din cupru nichelat, lamelele fiind construite din aluminiu. Design-ul lamelelor este identic cu cel folosit de modelul V60, suprafața de disipare a căldurii fiind mărită. ASUS oferă pentru Arctic Square un ventilator de 92mm cu LED-uri albastre ce poate funcționa la maxim 2300RPM. Controlul turăției ventilatorului în funcție de temperatura procesorului se realizează prin intermediul unui conector de alimentare cu patru pini cu funcție PWM.

La capitolul ergonomie, sistemul de retenție utilizat de Arctic Square poate pune probleme. Datorită dimensiunilor acestuia, nu am putut monta Arctic Square pe placa de bază folosită pentru platforma de test socket LGA775. Instalarea sistemului de retenție pe placa de bază durează mai mult decât în mod normal, fiind recomandabilă lecturarea manualului. Pe platforma socket AM2+, sistemul de retenție îndoiaie PCB-ul plăcii de bază.

CONCLUZIE

Rezultatele obținute de Arctic Square în teste îl recomandă utilizării pe procesoare dual core, prețul fiind mare comparativ cu concurența.

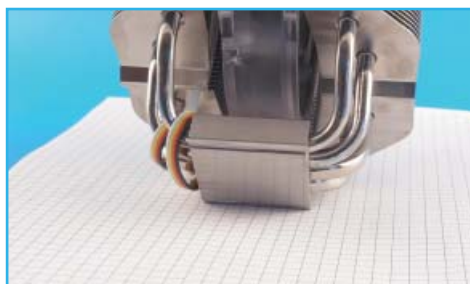

N/A N/A Partenerii ASUS România

THERMALRIGHT IFX-14

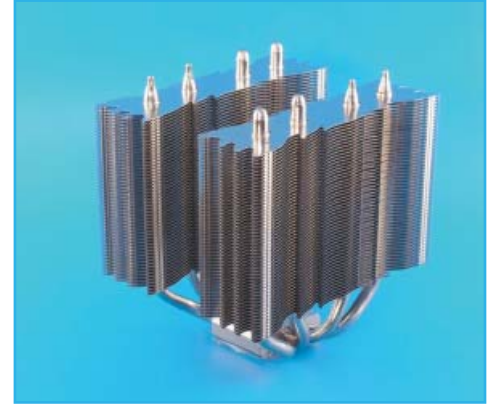

Materiale folosite: Cupru și aluminiu ·
Ventilator: 120mm/140mm · Compatibilitate:
Socket LGA775

8.41 Intel
- AMD

IFX-14 este oferit de Thermalright utilizatorilor care pun accent pe silențiozitate.

Pentru a oferi un nivel cât mai ridicat de performanță, IFX-14 oferă posibilitatea montării a până la două ventilatoare cu diametrul de 140mm. Căldura este condusă de la talpa din cupru nichelat către lamelele din aluminiu prin intermediul a patru heatpipe-uri din cupru nichelat cu un diametru de 8mm. Design-ul lamelelor aduce aminte de forma flăcărilor, conferindu-i lui IFX-14 un aspect deosebit. Finisarea tălpii lui IFX-14 este bună, urmele procesului de finisare fiind vizibile. Pachetul oferit conține sistemul de retenție pentru socket LGA775, patru cleme pentru ventilatoare, benzi anti-adezive și pastă termoconductoare. Instrucțiunile de instalare sunt detaliate foarte bine, fiind pe înțelesul oricui.

Ergonomia oferită de IFX-14 este bună, în pofida dimensiunilor sale. Sistemul de retenție folosește un număr mare de piese, instalarea acestui cooler durând mai mult decât în mod normal. Am testat acest cooler atât cu ventilatoare de 120mm, cât și cu ventilatoare de 140mm, turăția mai mare a celor de 120mm oferind rezultate mai bune.

CONCLUZIE

IFX-14 reprezintă o alternativă pentru cei care doresc silențiozitate și performanță, prețul de achiziție fiind mare comparativ cu concurența.



N/A N/A pc-coolers.ro

GIGABYTE G-Power Lite



Materiale folosite: Cupru și aluminiu ·
Ventilator: 92mm · Compatibilitate: Socket
LGA775, 754/939/940/AM2/AM2+

7.21 Intel
6.53 AMD

G-Power Lite GH-PDU22-SC este oferit de GIGABYTE celor care doresc un cooler cu un aspect deosebit.

G-Power Lite folosește trei heatpipe-uri pentru a conduce rapid căldura către lamele. Talpa radiatorului și cele trei heatpipe-uri sunt realizate din cupru nichelat, lamelele fiind construite din cupru. Deși GIGABYTE specifică un diametru de 110mm pentru ventilatorul livrat, acesta este un ventilator de 92mm standard. Turația maximă a acestui ventilator este de 2450RPM, în pachet fiind inclus un adaptor pentru scăderea turației acestuia la 2000RPM. Conectorul de alimentare al ventilatorului dispune de trei pini. Fluxul de aer al ventilatorului ajută la răcirea componentelor adiacente. Suprafața de contact oferită de talpa radiatorului este satisfăcătoare. Dimensiunile reduse ale radiatorului se reflectă asupra performanțelor acestui model în overclocking-ul procesorului Phenom X4.

Ergonomia oferită de G-Power Lite este foarte bună datorită dimensiunilor reduse ale radiatorului. Sistemele de retenție incluse în pachet asigură o prindere bună, însă se recomandă atenție la montare.

CONCLUZIE

G-Power Lite oferă un nivel satisfăcător de performanță, însă prețul de achiziție este mare comparativ cu soluțiile concurente.



107 Lei 24 luni Ultra PRO Computers

XIGMATEK Red Scorpion S1283



Materiale folosite: Cupru și aluminiu ·
Ventilator: 120mm · Compatibilitate: Socket
LGA775, 754/939/940/AM2/AM2+

8.39 Intel
7.40 AMD

Red Scorpion S1283 este un model nou oferit de Xigmatek utilizatorilor avizi de performanță.

Red Scorpion implementează tehnologia HDT (Heatpipe Direct Touch), cele trei heatpipe-uri de 8mm în diametru intrând în contact direct cu heatsink-ul procesorului. Heatpipe-urile sunt realizate din cupru nichelat, însă suprafața de contact cu procesorul este șlefuită slab. Talpa este întărită cu ajutorul unei rame metalice. Lamelele sunt realizate din aluminiu. Ventilatorul de 120mm inclus în pachet este dotat cu patru LED-uri albe, conectorul folosit este cu patru pini cu funcție PWM, iar turația maximă a acestuia este de 1600RPM. Pentru montarea acestuia pe radiator sunt livrate patru șuruburi din cauciuc.

Ergonomia lui Red Scorpion S1283 pe platforma Intel este bună, sistemul de prindere fiind cel folosit pe coolerele BOX oferite de Intel. Pe platforma AMD, primul slot de memorie RAM devine inutilizabil în cazul folosirii unor module de memorie RAM de alte dimensiuni decât cele standard. De asemenea, acest cooler poate fi montat doar în două poziții pe procesoarele AMD compatibile. Curățarea tălpii lui Red Scorpion S1283 este dificilă.

CONCLUZIE

Red Scorpion S1283 este o alternativă pentru cei care doresc un cooler cu performanțe bune, însă prețul este mare comparativ cu al competiției.



127 Lei N/A PCZONE

AKASA AK-966BL Blue Aurora



Materiale folosite: Cupru și aluminiu ·
Ventilator: 120mm · Compatibilitate: Socket
LGA775

8.25 Intel
- AMD

AK-966BL Blue Aurora este oferit de Akasa celor care doresc performanță și un aspect plăcut.

Baza radiatorului lui AK-966BL Blue Aurora este realizată din cupru. Suprafața de contact este bună, deși urmele procesului de șlefuire sunt vizibile. Cele patru heatpipe-uri sunt construite din cupru, lamelele fiind realizate din aluminiu. Ventilatorul de 120mm inclus în pachet poate atinge o viteză maximă de 1700RPM și este dotat cu LED-uri albastre și un conector de alimentare cu funcție PWM. Ventilatorul se montează pe radiator prin intermediul unei rame din plastic. Pachetul conține și o seringă cu pastă termoconductoare, deși un strat este preaplicat. Performanțele obținute sunt bune, deși zgomotul produs de ventilatorul inclus în pachet poate fi deranjant.

Akasa AK-966BL Blue Aurora oferă o ergonomie bună. Instalarea este puțin greoaie deoarece ventilatorul poate fi atașat doar după ce radiatorul a fost montat pe placa de bază. Sistemul de prindere cu șuruburi folosit este eficient. Backplate-ul livrat este realizat din plastic, nefiind recomandată aplicarea unei forțe excesive pentru a strânge șuruburile. Piulițele folosite pentru backplate sunt metalice.

CONCLUZIE

Rezultatele obținute de AK-966BL Blue Aurora îl recomandă celor care doresc un cooler cu aspect plăcut și performanțe bune.

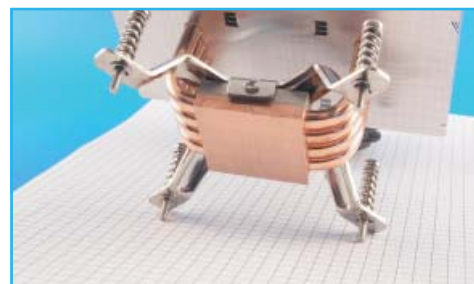

89 Lei N/A pc-coolers.ro

TITAN Amanda TEC



Materiale folosite: Cupru și aluminiu ·
Ventilator: 2x92mm · Compatibilitate: Socket
LGA775, 754/939/940/AM2/AM2+

7.94 Intel
7.46 AMD

Amanda TEC CPU Cooler TTC-NP05TZ(RB) este un model deosebit oferit de TITAN entuziaștilor.

Ceea ce deosebește TTC-NP05TZ de restul modelelor prezente în test este folosirea unei pastile Peltier de 50W. Dimensiunile acesteia sunt 40mm x 40mm. Pentru alimentarea acesteia este livrată o placă dedicată pe PCI și cablurile necesare. Talpa radiatorului și cele patru heatpipe-uri sunt realizate din cupru nichelat, lamelele fiind construite din aluminiu. Pentru a asigura ventilația necesară sunt folosite două ventilatoare de 92 x 92 x 32mm marca TITAN, acestea fiind aliniate în configurație push-pull. Talpa este finisată bine. Recomandăm celor care doresc să achiziționeze acest model de cooler să se asigure că sursa este îndeajuns de puternică pentru a susține consumul suplimentar.

Ergonomia oferită de TTC-NP05TZ este satisfăcătoare, placa PCI și cablurile suplimentare fiind factori care nu trebuie trecuți cu vederea. Sistemul de retenție folosit de acest model folosește șuruburi, însă acestea trebuiesc strânse manual. Recomandăm atenție sporită la montarea lui TTC-NP05TZ pentru a asigura un contact bun cu procesorul.

CONCLUZIE

TTC-NP05TZ reprezintă o alternativă pentru cei care doresc un cooler performant, însă consumul ridicat nu este un factor de trecut cu vederea.

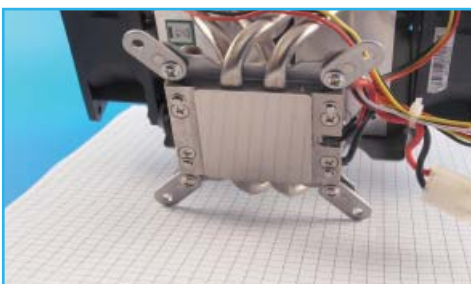

N/A N/A Partenerii Titan România

THERMALRIGHT Ultra-120A

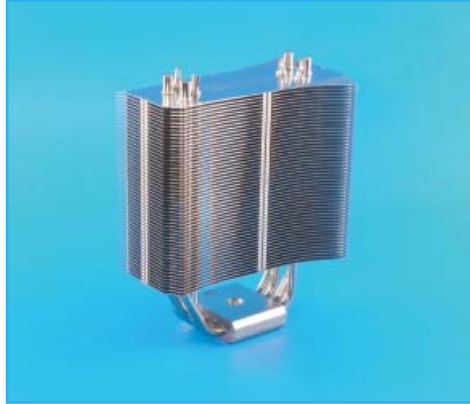

Materiale folosite: Cupru și aluminiu ·
Ventilator: 120mm · Compatibilitate: Socket
LGA775, AM2/AM2+

8.32 Intel
8.15 AMD

Ultra-120A este propus de Thermalright entuziaștilor și pasionaților de overlocking.

Ultra-120A este livrat într-un ambalaj simplu, însă sigla producătorului Thermalright garantează un nivel ridicat de performanță. Design-ul lamelelor facilitează scăderea rezistenței trecerii aerului. Acest model este livrat fără ventilator, cumpărătorul putând alege modele mai silențioase sau mai performante, în funcție de preferințe. Talpa radiatorului și cele patru heatpipe-uri sunt realizate din cupru nichelat, lamelele fiind construite din aluminiu. Finisarea tălpii radiatorului este bună, urmele fiind însă vizibile. Pachetul cu care este livrat Ultra-120A conține sistemele de retenție pentru socket LGA775 sau AM2/AM2+, acestea folosind șuruburi pentru fixarea radiatorului. Backplate-ul metalic necesar montării pe socket AM2/AM2+ nu este inclus în pachet, fiind necesară folosirea celui prezent pe placa de bază. Clemele necesare atașării ventilatorului și benzi anti-vibrații sunt incluse.

Ultra-120A oferă o ergonomie foarte bună, cu o singură excepție. Sistemul de retenție pentru socket AM2/AM2+ îndoiaie puternic PCB-ul plăcii de bază, acest fapt putând avea urmări neplăcute.

CONCLUZIE

Ultra-120A reprezintă o alternativă pentru utilizatorii care doresc un cooler performant la un preț bun de achiziție.



128 Lei N/A pc-coolers.ro

ZEROTHERM Zen FZ120



Materiale folosite: Cupru și aluminiu ·
Ventilator: 120mm · Compatibilitate: Socket
LGA775, 754/939/940/AM2/AM2+

8.75 Intel
8.56 AMD

Zen FZ120 este oferit de ZEROtherm celor care doresc performanțe foarte bune.

Radiatorul lui Zen FZ120 este realizat folosind cupru pentru talpă și cele patru heatpipe-uri, lamelele din aluminiu beneficiind de un design menit să mărească suprafața de disipare. În pachet este inclus un ventilator transparent de 120mm la 1800RPM, dotat cu LED-uri albastre și conector PWM cu patru pini. Acesta se montează cu ajutorul a două cleme, fiind oferite două benzi cauciucate pentru a reduce vibrațiile. Talpa radiatorului este finisată foarte bine, deși urmele sunt vizibile. Sistemul de retenție pentru Socket AM2+ nu este inclus în pachet, însă poate fi achiziționat separat.

Alături de performanță, ergonomia este unul dintre punctele forte ale lui FZ120. Cu toate acestea, nu pot fi folosite module de memorie cu radiatoare foarte înalte pe primul slot de memorie în cazul folosirii unei platforme AMD. De asemenea, scoaterea lui FZ120 de pe procesoarele AMD s-ar putea dovedi dificilă. Nu recomandăm forțarea sistemului de prindere pentru LGA775, șuruburile metalice putând sparge backplate-ul de plastic. Cu excepția acestor aspecte, ergonomia lui FZ120 este printre cele mai bune din test.

CONCLUZIE

ZEROtherm Zen FZ120 se recomandă celor care doresc performanță la un preț foarte bun, zgomotul fiind singurul dezavantaj real.

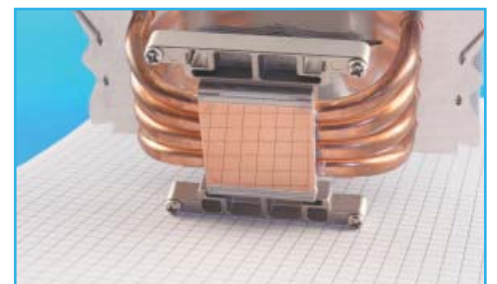

109 Lei 24 luni Soliton Computers



Distrația mobilă redefinită!

Leadtek WinFast ExDTV2300 H

Tip tuner	TV/FM extern hibrid
Standard	PAL BG/DK
Chipset	10bit Philips NXP TDA10048
Dotări	Telecomandă compatibilă Windows MCE, intrare Component video, S-Video, Composite
Sunet	StereoTV, Dolby Digital AC3
Facilități	Express Card 34mm, Picture in Picture, Timeshifting, Live Broadcasting, captură video și audio



ASUS Silent Knight II



Materiale folosite: Cupru · Ventilator: 92mm ·
Compatibilitate: Socket LGA775,
754/939/940/AM2/AM2+

Intel
6.83 AMD

Silent Knight II este oferit de ASUS celor care doresc un cooler cu aspect deosebit.

Design-ul radiatorului lui Silent Knight II se aseamănă cu cel al coolerului ZALMAN CNPS9500 LED prezent în test. Talpa radiatorului, cele șase heatpipe-uri și lamelele sunt realizate integral din cupru. Practic, lamelele sunt împărțite în două grupuri, fiind despărțite de ventilatorul de 92mm fără ramă oferit de ASUS cu acest model. Acesta din urmă poate funcționa la o turație maximă de 2300RPM și este dotat cu LED-uri albastre. Viteza ventilatorului este controlată prin intermediul conectorului de alimentare cu patru pini cu funcție PWM utilizat. Fluxul de aer generat de ventilator ajută la răcirea componentelor adiacente. Talpa radiatorului este finisată satisfăcător. Performanțele înregistrate de Silent Knight II sunt modeste, fiind necesară folosirea unor setări de overlocking reduce.

Ergonomia oferită de Silent Knight II este bună. Sistemul de retenție utilizat este același cu al modelului ASUS Arctic Square. Din această cauză nu am putut monta acest model pe platforma socket LGA775 folosită, sistemul de retenție interferând cu sistemul de răcire al plăcii de bază.

CONCLUZIE

Rezultatele obținute în teste de ASUS Silent Knight II îl recomandă celor care pun aspectul propriului PC primul loc și nu doresc overlocking.

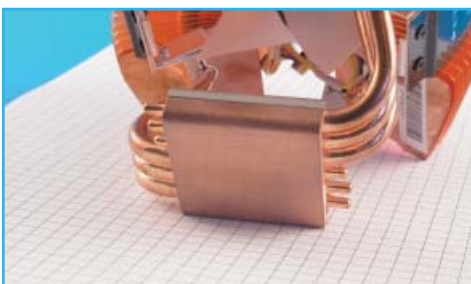

N/A N/A Partenerii ASUS România

THERMALRIGHT SI-128 SE



Materiale folosite: Cupru și aluminiu ·
Ventilator: 120mm · Compatibilitate: Socket
LGA775, AM2/AM2+

Intel
7.74
AMD
6.98

SI-128 SE este proiectat după unul din primele coolere Thermalright cu ventilator de 120mm.

Design-ul lui SI-128 SE este unic între coolerele Thermalright prezente în test, fiind singurul ce direcționează fluxul de aer către placa de bază. Acest fapt îmbunătățește răcirea componentelor din jurul procesorului. Talpa și cele patru heatpipe-uri cu un diametru de 8mm sunt realizate din cupru nichelat. Lamelele sunt construite din aluminiu și beneficiază de un design special. Talpa lui SI-128 SE este șlefuită bine, însă urmele sunt vizibile. Ventilatorul trebuie achiziționat separat, utilizatorii putând obține echilibrul dorit între performanță și silențiozitate.

Ergonomia oferită de SI-128 SE este bună. În cazul în care placa de bază folosește sisteme de răcire supradimensionate, cheia livrată în pachet pentru strângerea șuruburilor se poate dovedi greu de folosit. De asemenea, sistemul de retenție pentru socket LGA775 nu s-a potrivit cu placa de bază folosită pentru teste din cauza pinilor de pe spatele acesteia. Pentru a putea testa acest model pe socket LGA775, am folosit un backplate metalic de la modelul TRUE Black 120.

CONCLUZIE

Rezultatele obținute de SI-128 SE nu-l recomandă pentru overlocking-ul masiv al procesoarelor quad core, însă poate fi luat în calcul de către cei care nu doresc efectuarea acestui procedeu.



112 Lei N/A pc-coolers.ro

SCYTHE Ninja 2



Materiale folosite: Cupru și aluminiu ·
Ventilator: 120mm · Compatibilitate: Socket
LGA775, 478, 754/939/940/AM2/AM2+

Intel
8.20
AMD
7.44

Ninja 2 este urmașul modelului Ninja lansat de Scythe în urmă cu câțiva ani.

Diferențele dintre cele două modele sunt subtile. Astfel, Ninja 2 este dotat cu patru lamele de aluminiu în plus, dimensiunile lamelelor fiind de asemenea mărite. Talpa de cupru este nichelată, suprafața de contact oferită fiind foarte bună. Cele șase heatpipe-uri din cupru sunt distanțate în mod egal, căldura fiind distribuită mult mai bine față de modelul anterior. Scythe include în pachetul acestui model un ventilator Scythe Slip Stream de 120mm cu nouă pale la 1200RPM. Folosirea lui Ninja 2 pentru răcire pasivă este facilitată de distanța mai mare decât în mod normal dintre lamelele de aluminiu.

Dimensiunile lui Ninja 2 nu pun probleme deosebite la instalare, singurul impediment fiind dimensiunile sistemelor de răcire ale plăcii de bază. Sistemul de retenție pentru AMD poate pune probleme la scoaterea cooler-ului. Pe placa de bază pentru platforma AMD folosită în test primul dintre slot-urile de memorie devine inutilizabil în cazul folosirii modulelor de RAM cu radiatoare foarte înalte.

CONCLUZIE

Scythe Ninja 2 se recomandă celor care doresc un cooler foarte performant și silențios, rezultatele sub așteptări datorându-se ventilatoarelor foarte puternice folosite de modelele concurenței.



127 Lei 24 luni IT Direct

SPIRE SP605B3



Materiale folosite: Cupru și aluminiu · Ventilator: 92mm · Compatibilitate: Socket LGA775, 754/939/940/AM2/AM2+

6.40 Intel
5.38 AMD

SP605B3 este oferit de Spire celor care doresc un raport performanță/preț bun.

Talpa radiatorului și cele patru heatpipe-uri folosite sunt realizate din cupru. Lamelele sunt construite din aluminiu. Ventilatorul de 92mm oferit de Scythe pentru acest model poate atinge o turație maximă de 2400RPM, zgomotul produs la această viteză fiind deranjant. Conectorul de alimentare al ventilatorului folosește doar trei pini, controlul turației fiind lăsat în seama funcțiilor oferite de placa de bază. Suprafața de contact a tălpii radiatorului este satisfăcătoare, urmele procesului de șlefuire fiind clar vizibile.

Ergonomia oferită de acest model este cea mai slabă din test. Backplate-ul metalic livrat nu este compatibil cu layout-ul niciuneia dintre plăcile de bază utilizate, fiind nevoiți să folosim un set de șaibe din plastic de aceeași grosime. Principalul punct negativ al sistemelor de retenție folosite este că tensionează PCB-ul plăcii de bază destul de mult. Acest fapt poate duce la avariarea plăcii de bază, acest tip de defect nefiind acoperit de termenii de garanție. De asemenea, nu se specifică nicăieri cât de tare trebuie strânse șuruburile sistemului de retenție.

CONCLUZIE

Rezultatele obținute de SP605B3 nu recomandă acest model cunoscătorilor. Montarea acestui cooler necesită atenție sporită.

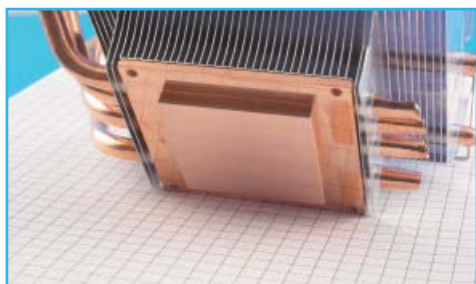

115 Lei 60 luni Royal Computers

TITAN TTC-NK35TZ/PW(BX)

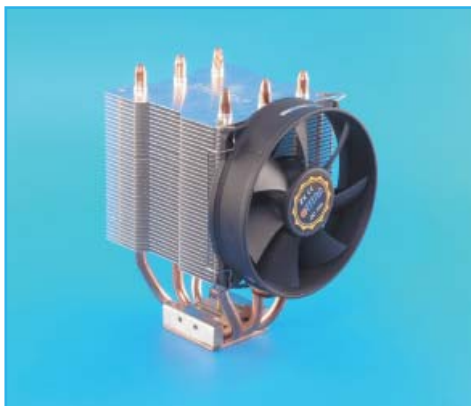

Materiale folosite: Cupru și aluminiu · Ventilator: 95mm · Compatibilitate: Socket LGA775, 754/939/940/AM2/AM2+

7.79 Intel
7.23 AMD

TTC-NK35TZ/PW(BX) este oferit de TITAN celor care doresc un raport performanță/preț bun.

Radiatorul lui TTC-NK35TZ/PW(BX) este de tip turn, design-ul fiind asemănător cu cel al modelului Arctic Cooling Freezer 7 Pro. Talpa radiatorului și cele trei heatpipe-uri sunt realizate din cupru, lamelele fiind construite din aluminiu. Ventilatorul de 95mm folosit de TITAN pentru acest model poate atinge o turație maximă de 2800RPM, zgomotul produs fiind deranjant. Controlul automat al turației în funcție de temperatura procesorului este oferit prin intermediul unui conector de alimentare cu patru pini cu suport pentru funcția PWM. Calitatea suprafeței de contact a tălpii radiatorului este satisfăcătoare, fiind vizibile urme pronunțate.

Ergonomia oferită de TTC-NK35TZ/PW(BX) este foarte bună. Sistemele de retenție folosite sunt cele standard utilizate de coolerele BOX livrate de AMD și Intel. Totuși, recomandăm atenție sporită la poziționarea clemei pentru platforma AMD, aceasta putând fi montată greșit cu ușurință. Deoarece ventilatorul este montat mai sus decât în mod normal, pot fi montate module de memorie cu radiatoare foarte înalte pe oricare slot disponibil.

CONCLUZIE

Performanțele oferite de TTC-NK35TZ/PW(BX) sunt bune pentru categoria de preț din care face parte, însă zgomotul produs este deranjant.

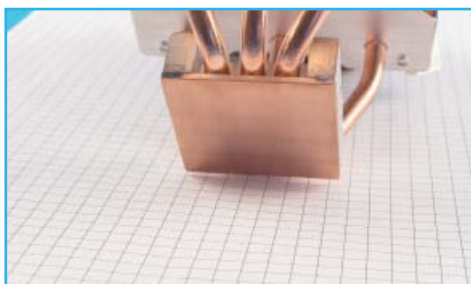

N/A N/A Partenerii Titan România

ZALMAN CNPS9700 NT



Materiale folosite: Cupru · Ventilator: 110mm cu LED-uri verzi · Compatibilitate: Socket LGA775, 754/939/940/AM2/AM2+

8.20 Intel
8.02 AMD

CNPS9700 NT este cel mai performant cooler oferit de ZALMAN la ora actuală.

CNPS9700 NT este proiectat să ofere un nivel cât mai bun al performanței în condițiile păstrării unui nivel de zgomot cât mai redus. Întreaga suprafață utilă a radiatorului este realizată din cupru nichelat, conferindu-i un aspect deosebit. Ventilatorul de 110mm utilizat poate atinge o viteză de maxim 2800RPM și este dotat cu LED-uri verzi. Controlul turației în funcție de temperatura procesorului este realizată prin intermediul unui conector cu patru pini cu funcție PWM. Fluxul de aer al ventilatorului răcește și componentele din jurul cooler-ului. Calitatea suprafeței de contact a tălpii radiatorului este bună, însă exemplarul testat în redacție prezintă urme de zgârieturi.

Sistemul de prindere pentru LGA775 este compus din mai multe componente, perioada de timp necesară montării cooler-ului fiind mai mare decât de obicei, iar unele componente sunt realizate parțial din plastic. Se remarcă sistemul de prindere pentru socket AM2+ prin rapiditatea și ușurința instalării. Cu excepția celor menționate, CNPS9700 NT oferă o ergonomie foarte bună.

CONCLUZIE

Rezultatele obținute de CNPS9700 NT sunt bune, însă zgomotul produs de ventilatorul turat la maxim este deranjant. Prețul este mare comparativ cu modelele oferite de concurență.

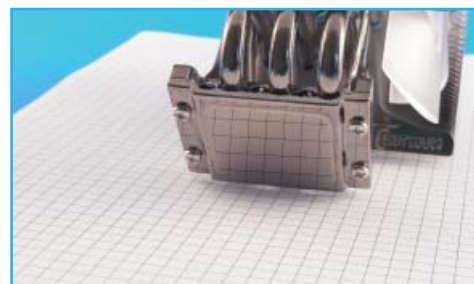

244 Lei N/A pc-coolers.ro

SCYTHER Ninja Mini



Materiale folosite: Cupru și aluminiu ·
Ventilator: 80mm · Compatibilitate: Socket
LGA775, 478, 754/939/940/AM2/AM2+

7.73 Intel
6.86 AMD

Ninja Mini se adresează utilizatorilor care doresc un sistem de răcire pasiv, de mici dimensiuni.

Acest model este identic cu modelul Ninja oferit de Scythe din punct de vedere al proiectării, diferind dimensiunile radiatorului și ale ventilatorului livrat. Talpa radiatorului este construită din cupru nichelat, cele șase heatpipe-uri din cupru, iar lamelele sunt realizate din aluminiu. Pe baza radiatorului este atașat un radiator suplimentar din aluminiu. Ventilatorul inclus în pachet este de 80mm, turația maximă specificată fiind de 2300RPM. Talpa nichelată a radiatorului oferă o suprafață de contact foarte bună. Distanța lăsată între lamelele de aluminiu este mai mare decât în mod normal pentru a oferi performanțe cât mai bune în mod pasiv. În pachet mai sunt livrate două seturi de cleme pentru montarea ventilatoarelor de 80mm sau 92mm, putând fi realizate configurații de tip push-pull.

Cu excepția dimensiunilor și a sistemului de prindere pentru platformele AMD, Ninja Mini oferă o ergonomie de invidiat. Recomandăm montarea ventilatorului astfel încât fluxul de aer să treacă și prin lamelele radiatorului de pe baza cooler-ului. Diferențele de temperatură nu sunt mari, însă acesta este cel mai eficient mod.

CONCLUZIE

Ninja Mini reprezintă candidatul ideal pentru sisteme de răcire pasivă de mici dimensiuni.

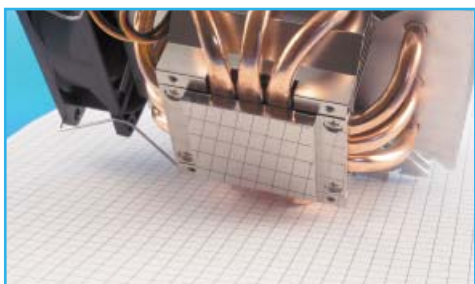

108 Lei 24 luni IT Direct

ASUS Triton 75



Materiale folosite: Cupru și aluminiu ·
Ventilator: 120mm · Compatibilitate: Socket
LGA775, 754/939/940/AM2/AM2+

7.33 Intel
- AMD

ASUS oferă prin Triton 75 un sistem de răcire fără ventilator, dedicat entuziaștilor.

Design-ul lui Triton 75 se aseamănă cu cel al lui Thermalright SI-128 SE, însă nu se poate lăuda cu caracteristicile acestuia. ASUS folosește cuprul pentru realizarea tălpii radiatorului și a celor patru heatpipe-uri și aluminiu pentru lamele. Suprafața de contact oferită de talpa radiatorului este bună, urmele vizibile nefiind adânci. Triton 75 nu este livrat cu ventilator, însă pachetul include clemele necesare pentru atașarea unui ventilator de 120mm. Mărimea bazei lui Triton 75 este îndeajuns de mare pentru procesoarele Intel, însă nu acoperă total heatsink-ul procesoarelor AMD. Deși acest fapt nu afectează stabilitatea sistemului, performanțele ar fi putut fi mai mari.

Ergonomia oferită de Triton 75 este satisfăcătoare. Sistemul de retenție pentru platforma socket LGA775 este identic cu cel utilizat de coolerele BOX oferite de Intel. Cel pentru platformele AMD este o variație pe tema celui folosit de coolerele BOX livrate de AMD. Din cauza presiunii exercitate de acesta asupra PCB-ului plăcii de bază, sistemul de test nu a rulat stabil, motiv pentru care nu am putut rula teste.

CONCLUZIE

ASUS Triton 75 reprezintă o alternativă pentru cei care nu vor să facă overclocking, prețul de achiziție fiind mai mare decât al concurenței.

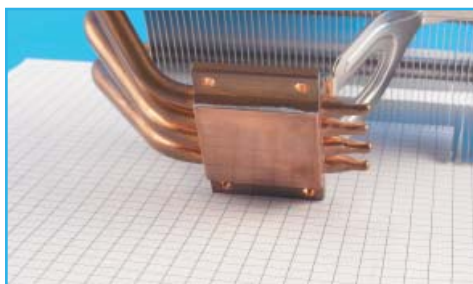

N/A N/A Partenerii ASUS România

THERMALRIGHT Ultima-90I

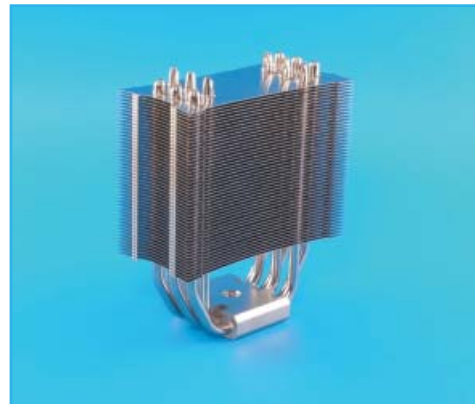

Materiale folosite: Cupru și aluminiu ·
Ventilator: 92mm/120mm · Compatibilitate:
Socket LGA775, AM2/AM2+

7.95 Intel
8.11 AMD

Ultima-90I se adresează celor care doresc un cooler de dimensiuni medii.

Talpa radiatorului și cele șase heatpipe-uri sunt realizate din cupru nichelat, lamelele fiind construite din aluminiu. Colțurile lamelelor sunt ascuțite. Pentru a oferi utilizatorilor o gamă cât mai largă de opțiuni, în pachet sunt oferite clemele pentru ventilatoare de 92mm sau 120mm. Pentru testarea lui Ultima-90I am ales să folosim un ventilator de 120mm deoarece suprafața ventilată este mai mare. Suprafața de contact oferită de talpa lui Ultima-90I este bună, urmele procesului de șlefuire fiind vizibile. De asemenea, sunt oferite benzi cauciucate anti-vibrații. Instalarea este prezentată detaliat.

Sistemul de prindere folosit de Ultima-90I este identic cu cel al modelului SI-128 SE, ergonomia fiind mai bună datorită design-ului diferit al radiatorului. Astfel, pentru strângerea șuruburilor sistemului de retenție poate fi folosită direct o șurubelniță, instalarea fiind simplificată. Datorită design-ului backplate-ului inclus în pachet, am fost nevoiți să folosim backplate-ul modelului TRUE Black 120 pentru montarea acestui model pe placa de test pentru socket LGA775.

CONCLUZIE

Ultima-90I reprezintă o alternativă pentru utilizatorii ce doresc un cooler de dimensiuni medii, cu performanțe bune.



115 Lei N/A pc-coolers.ro

Performanta Dual Band



Wireless:
2.4Ghz band
Channels: 13
Result:
performanta
de mare viteza



Wireless:
2.4Ghz + 5Ghz bands
Channels: 29
Result:
performanta extrema



**300Mbps Dual Band Wireless N
Gigabit Router
TEW-672GR**

Viteza Dual Band

Aveti acum posibilitatea de a transmite date fie in banda 2.4Ghz fie in cea de 5.5Ghz pentru o performanta wireless neegalat

Acoperire Extinsa

Distribuie clipuri HD, descarca fisiere, navigheaza si joaca jocuri cu acoperire 6x fata de solutiile wireless g

Securitate Avansata

Protejeaza-ti retea cu ultimele standarde de criptare, autentificare intr-un singur pas si un buton on/off wireless



COOLER MASTER CM Sphere

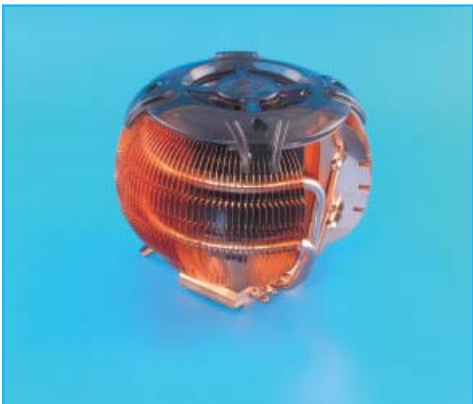

Materiale folosite: Cupru · Ventilator: 66mm ·
Compatibilitate: Socket LGA775,
754/939/940/AM2/AM2+

7.28 Intel
5.89 AMD

CM Sphere este oferit de Cooler Master utilizatorilor care doresc un cooler aspectuos.

Acest model a fost proiectat pentru a oferi un flux de aer uniform pe toată suprafața radiatorului, fiind folosit un ventilator centrifugal de dimensiuni apreciabile. Acest fapt poate aduce beneficii răcirii componentelor adiacente, precum VRM-ul plăcii de bază sau northbridge-ul, în funcție de temperatura procesorului. Radiatorul este realizat în întregime din cupru. Căldura este distribuită uniform pe lamele, radiatorul fiind practic împărțit în două, fiecare parte beneficiind de aportul a câte două heatpipe-uri. Ventilatorul este dotat cu LED-uri albastre. Talpa radiatorului este finisată acceptabil, fiind vizibile urmele circulare ale procesului de șlefuire mecanică.

CM Sphere se prezintă bine la capitolul ergonomie, instalarea fiind ușoară și facilă. Sistemul de prindere cu șuruburi folosit este aproape identic cu cel al modelului GeminII. Cu excepția LED-urilor albastre de pe ventilator, dotările acestui model sunt reprezentate de piesele necesare montării cooler-ului (cu excepția șurubelniței), manual pentru instalare și o seringă cu pastă termoconductoare.

CONCLUZIE

CM Sphere reprezintă o alternativă pentru cei care pun accentul pe aspectul sistemului, performanțele oferite fiind satisfăcătoare.

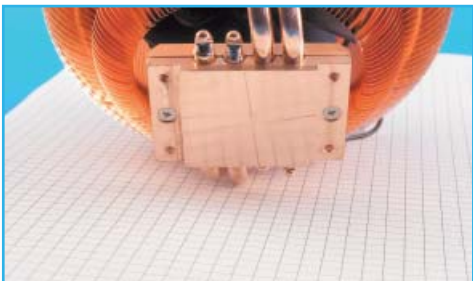

119 Lei 24 luni PCCenter.ro
116 Lei N/A PCZONE

ARCTIC COOLING Freezer 7 Pro



Materiale folosite: Cupru și aluminiu ·
Ventilator: 96mm · Compatibilitate: Socket
LGA775

8.03 Intel
- **AMD**

Freezer 7 Pro este un model consacrat, oferit de Arctic Cooling utilizatorilor sensibili la preț.

Radiatorul lui Freezer 7 Pro este de tip tower. Baza radiatorului și cele trei heatpipe-uri sunt realizate din cupru. Lamelele sunt construite din aluminiu. Primele trei lamele din partea inferioară sunt curbate pentru a îndrepta fluxul de aer către componentele din spatele cooler-ului. Arctic Cooling recomandă utilizarea acestei funcții a lui Freezer 7 Pro pentru a îmbunătăți răcirea VRM-ului plăcii de bază. Turația maximă ce poate fi atinsă de ventilatorul de 96mm utilizat este de 2500RPM, fiind dotat cu un conector cu patru pini cu funcție PWM pentru controlul turației. Sistemul de prindere al ventilatorului folosește șuruburi de cauciuc, rama fiind alcătuită din benzi de cauciuc pentru a reduce zgomotul. Talpa radiatorului este șlefuită satisfăcător. Performanțele obținute de Freezer 7 Pro sunt satisfăcătoare, însă nu recomandă acest model pentru overclocking-ul procesoarelor quad core. Modelul este livrat cu un strat preaplicat de pastă termoconductoare.

Freezer 7 Pro oferă o ergonomie foarte bună. Sistemul de prindere folosit este identic cu cel al coolerelor BOX oferite de Intel.

CONCLUZIE

Arctic Cooling Freezer 7 Pro reprezintă o alternativă pentru cei care doresc un cooler cu performanțe satisfăcătoare pentru socket LGA775.

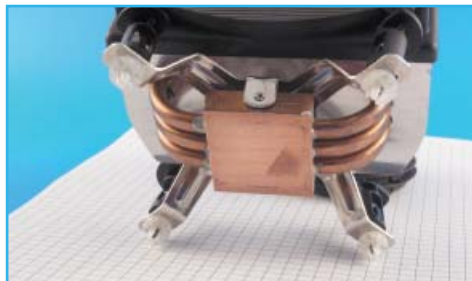

65 Lei N/A pc-coolers.ro

ASUS Triton 78

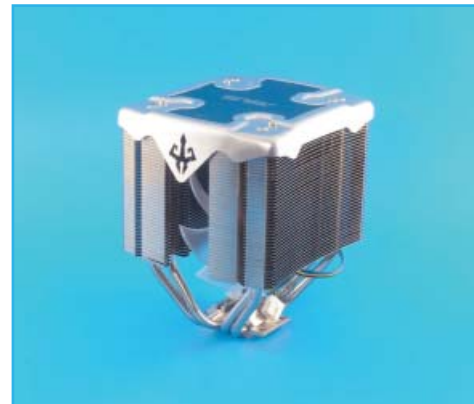

Materiale folosite: Cupru și aluminiu ·
Ventilator: 120mm · Compatibilitate: Socket
LGA775, 754/939/940/AM2/AM2+

7.41 Intel
- **AMD**

Triton 78 este oferit de ASUS celor care doresc un sistem de răcire cu un aspect deosebit.

Design-ul lui Triton 78 este asemănător cu cel al modelelor V60 și Arctic Square oferite tot de ASUS. Talpa radiatorului și cele patru heatpipe-uri de 6mm în diametru sunt realizate din cupru nichelat, lamelele fiind construite din aluminiu. Ventilatorul de 120mm fără ramă folosit de acest model poate atinge o turație maximă de 1300RPM și este dotat cu LED-uri albastre. Conectorul de alimentare cu patru pini oferă suport pentru funcția PWM de control automat al turației ventilatorului în funcție de temperatura procesorului. Talpa radiatorului este finisată satisfăcător. Suprafața de contact este suficient de mare pentru a acoperi complet procesoarele Intel.

Sistemele de retenție utilizate de ASUS pentru acest model sunt identice cu cele folosite de către modelul Triton 75. Din cauza presiunii exercitate de sistemul de prindere pentru platformele AMD asupra PCB-ului plăcii de bază, nu am putut rula testele în condiții de stabilitate. Ergonomia oferită de acest model pe platforma socket LGA775 este bună. Montat corespunzător, Triton 78 poate îmbunătăți răcirea VRM-ului plăcii de bază.

CONCLUZIE

Triton 78 reprezintă o soluție de luat în calcul de către utilizatorii care doresc un cooler aspectuos, însă prețul este mare comparativ cu concurența.



N/A N/A Partenerii ASUS România

COPPER COOLED QUALITY



Plăci de bază
GIGABYTE **Ultra Durable™3**

DDR2
1366+

Tehnologie unică GIGABYTE

Ultra Durable 3

50,000 ore

2oz PCB din Cupru

Condensatori Solizi Japonezi

Lower RDS(on) MOSFET

Bobine cu miez de ferită

Ultra Durable 3 vs. Temperatura Plăcilor de bază tradiționale

50°C

Mai Rece

Ultra Cool Ultra Performance Ultra Power Efficient

Ultra Cool

2oz PCB din cupru

Design NOU

Design vechi

2oz Strat interior de cupru

1oz Strat interior de cupru

Imagine în secțiune a PCB-ului, mărîtă 200x



2oz
Strat intern de Cupru

www.gigabyte.com.ro

Liderul plăcilor de bază cu condensatori în întregime solizi

Disponibil prin Distribuitorii Autorizați GIGABYTE



GIGABYTE™

	ZEROtherm Zen FZ120	ZEROtherm Nirvana NV120	Cooler Master Geminil	Thermalright TRUE Black 120	Thermalright IFX-14	Xigmatek Achilles S1284	Xigmatek Red Scorpion S1283
							
Pret.	109 Lei	123 Lei	119 Lei	169 Lei	N/A	135 Lei	127 Lei
Specificatii tehnice							
Material bază	Cupru	Cupru nichelat	Cupru	Cupru nichelat	Cupru nichelat	Cupru nichelat	Cupru nichelat
Material heatpipe-uri	Cupru	Cupru nichelat	Cupru	Cupru nichelat	Cupru nichelat	Cupru nichelat	Cupru nichelat
Material lamele	Aluminiu	Aluminiu nichelat	Aluminiu	Aluminiu	Aluminiu	Aluminiu	Aluminiu
Grosime/Număr heatpipe-uri	6mm/4	6mm/4	6mm/6	6mm/6	8mm/4	8mm/4	8mm/3
Dimensiuni	126mm x 61mm x 156mm	128mm x 95mm x 150mm	175mm x 124,6mm x 81,5mm	63,44mm x 132mm x 160,5mm	120mm x 60mm x 159mm	120mm x 60mm x 159mm	120mm x 50mm x 159mm
Compatibilitate	LGA775, 754/939/AM2/AM2+	LGA775, 754/939/AM2/AM2+	LGA775, 754/939/AM2/AM2+	LGA775, AM2/AM2+	LGA775	LGA775, 754/939/AM2/AM2+	LGA775, 754/939/AM2/AM2+
Greutate cooler	670g	638g	847g	790g	790g	660g	600g
Dimensiuni ventilator livrat	120mm x 120mm x 25mm	120mm x 120mm x 25mm	120mm x 120mm x 25mm	120mm x 120mm x 25mm	120mm x 120mm x 25mm	120mm x 120mm x 25mm	120mm x 120mm x 25mm
Viteză de rotație	1100 - 1800 RPM	1000 - 2300 RPM	-	-	800 - 1500 RPM	800 - 1500 RPM	800 - 1500 RPM
Flux de aer	59,48CFM	84,7CFM	-	-	61,375CFM	61,375CFM	61,375CFM
Zgomot specificat	19,5 - 31,4 dB	19 - 39 dB	-	-	20,64 dB	20,64 dB	20,64 dB
Conector	4-pin	3-pin	-	-	4-pin	4-pin	4-pin
LED-uri ventilator	-	Albastre	-	-	Albe	Albe	Albe
Controler de turatie	PWM	controler de turatie	-	-	PWM	PWM	PWM
Rezultate teste platformă Intel							
Core 2 Quad Extreme QX9650 3GHz Idle	48°C	50°C	48°C	48°C	49°C	48°C	48°C
Core 2 Quad Extreme QX9650 3GHz full load	53°C	58°C	55°C	55°C	56°C	58°C	58°C
Frecvență și voltaj procesor în overlocking	49°C	53°C	49°C	51°C	52°C	50°C	51°C
Core 2 Quad Extreme QX9650 oc Idle	69°C	72°C	70°C	71°C	71°C	72°C	72°C
Core 2 Quad Extreme QX9650 oc full load	69°C	72°C	70°C	71°C	71°C	72°C	72°C
Note							
Performanță la frecvențe implicite	9,00	8,35	8,77	8,77	8,61	8,46	8,46
Performanță în overlocking	9,00	8,53	8,91	8,72	8,67	8,68	8,63
Ergonomie	8,00	9,00	9,00	9,00	9,00	8,00	8,00
Dotări	7,00	9,00	3,00	3,00	3,00	7,00	7,00
Verdict	8,75	8,55	8,52	8,50	8,41	8,41	8,39
Thermalright Ultra-120A							
Pret.	128 Lei	89 Lei	244 Lei	127 Lei	65 Lei	115 Lei	N/A
Specificatii tehnice							
Material bază	Cupru nichelat	Cupru	Cupru nichelat	Cupru nichelat	Cupru	Cupru nichelat	Cupru nichelat
Material heatpipe-uri	Cupru nichelat	Cupru	Cupru nichelat	Cupru nichelat	Cupru	Cupru nichelat	Cupru nichelat
Material lamele	Aluminiu	Aluminiu	Aluminiu	Aluminiu	Aluminiu	Aluminiu	Aluminiu
Grosime/Număr heatpipe-uri	6mm/4	6mm/4	6mm/3	6mm/6	6mm/3	6mm/6	6mm/4
Dimensiuni	63,5mm x 132mm x 160,5mm	155mm x 127mm x 91,5mm	90mm x 124mm x 142mm	116mm x 116mm x 152mm	107mm x 96,5mm x 126,5mm	115mm x 55mm x 139mm	160mm x 95mm x 170mm
Compatibilitate	LGA775, AM2/AM2+	LGA775	LGA775, 754/939/AM2/AM2+	LGA775, 478, 754/939/AM2/AM2+	LGA775	LGA775, 754/939/AM2/AM2+	LGA775, 754/939/AM2/AM2+
Greutate cooler	745g	N/A	764g	820g	520g	460g	1035g
Dimensiuni ventilator livrat	-	120mm x 120mm x 25mm	110mm x 110mm x 25mm	120mm x 120mm x 25mm	107mm x 43,5mm x 96mm	-	92mm x 92mm x 32mm
Viteză de rotație	-	500 - 1700 RPM	1250 - 2800 RPM	1000 RPM	900 - 2500 RPM	-	1500 RPM
Flux de aer	-	16,87 - 57,33CFM	N/A	52,9CFM	45CFM	-	-
Zgomot specificat	-	12,67 - 27,18 dB	19,5 - 35 dB	20,5 dB	0,9 Sone	-	20 dB
Conector	-	4-pin	3-pin	3-pin	4-pin	-	MOLEX
LED-uri ventilator	-	Albastre	Verzi	-	-	-	-
Controler de turatie	-	PWM	PWM	-	-	-	-
Rezultate teste platformă Intel							
Core 2 Quad Extreme QX9650 3GHz Idle	48°C	50°C	49°C	49°C	50°C	50°C	48°C
Core 2 Quad Extreme QX9650 3GHz full load	58°C	56°C	57°C	60°C	59°C	61°C	56°C
Frecvență și voltaj procesor în overlocking	52°C	52°C	51°C	52°C	54°C	55°C	50°C
Core 2 Quad Extreme QX9650 oc full load	72°C	73°C	72°C	74°C	78°C	77°C	72°C
Note							
Performanță la frecvențe implicite	8,46	8,55	8,50	8,21	8,25	8,07	8,66
Performanță în overlocking	8,58	8,50	8,63	8,42	8,02	8,05	8,68
Ergonomie	9,00	8,00	7,00	9,00	8,00	9,00	5,00
Dotări	3,00	4,50	6,00	4,00	6,50	3,00	5,00
Verdict	8,32	8,25	8,20	8,20	8,03	7,95	7,94
TITAN Amanda TEC CPU Cooler							
Pret.							
Specificatii tehnice							
Material bază							
Material heatpipe-uri							
Material lamele							
Grosime/Număr heatpipe-uri							
Dimensiuni							
Compatibilitate							
Greutate cooler							
Dimensiuni ventilator livrat							
Viteză de rotație							
Flux de aer							
Zgomot specificat							
Conector							
LED-uri ventilator							
Controler de turatie							
Rezultate teste platformă Intel							
Core 2 Quad Extreme QX9650 3GHz Idle							
Core 2 Quad Extreme QX9650 3GHz full load							
Frecvență și voltaj procesor în overlocking							
Core 2 Quad Extreme QX9650 oc Idle							
Core 2 Quad Extreme QX9650 oc full load							
Note							
Performanță la frecvențe implicite							
Performanță în overlocking							
Ergonomie							
Dotări							
Verdict							

	ASUS V60	Akasa AK-965	Scythe Orochi	TITAN TTC-NK35TZ/PW(BX)	ZALMAN CNP59500 LED	Thermaright SI-128 SE	Scythe Ninja Mini
Pret	N/A	59 Lei	207 Lei	N/A	192 Lei	112 Lei	108 Lei
Specificatii tehnice							
Material bază	Cupru nichelat	Cupru	Cupru nichelat	Cupru	Cupru	Cupru nichelat	Cupru nichelat
Material heatpipe-uri	Cupru nichelat	Cupru	Cupru	Cupru	Cupru	Cupru nichelat	Cupru
Material lamele	Aluminiu	Aluminiu	Aluminiu	Aluminiu	Aluminiu	Aluminiu	Aluminiu
Grosime/Număr heatpipe-uri	6mm/4	6mm/3	6mm/10	6mm/3	6mm/3	8mm/4	6mm/6
Dimensiuni	106mm x 107mm x 118mm	139.5mm x 111.6mm x 89.5mm	120mm x 194mm x 155mm	90mm x 90mm x 130mm	85mm x 122mm x 125mm	125mm x 145mm x 91.5mm	110mm x 110mm x 115mm
Compatibilitate	LGA775	LGA775	LGA775, 478, 754/939/AM2/AM2+	LGA775, 754/939/AM2/AM2+	LGA775, 754/939	LGA775, 754/939/AM2/AM2+	LGA775, 478, 754/939/AM2/AM2+
Greutate cooler	630g	N/A	1285g	N/A	530g	510g	580g
Dimensiuni ventilator livrat	92mm x 92mm x 25mm	92mm x 92mm x 25mm	140mm x 140mm x 23mm	95mm x 95mm x 25mm	92mm x 92mm x 25mm	80mm x 80mm x 25mm	80mm x 80mm x 25mm
Viteza de rotație	2300 RPM	600 - 2500RPM	500 RPM	900 - 2800 RPM	1350 - 2600 RPM	2300 RPM	2300 RPM
Flux de aer	36.5CFM	10.56 - 47.68CFM	29.39CFM	17.34 - 49.37CFM	N/A	32.2CFM	32.2CFM
Zgomot specificat	N/A	17 - 30 dB	10.8 dB	12 - 31 dB	18 - 27.5 dB	24.4 dB	24.4 dB
Conector	4-pin	4-pin	3-pin	4-pin	4-pin	3-pin	3-pin
LED-uri ventilator	-	-	-	-	Albastre	-	-
Controler de turatie	PWM	PWM	-	PWM	FAN MATE 2	-	-
Rezultate teste platformă Intel							
Core 2 Quad Extreme QX9650 3GHz idle	50°C	50°C	50°C	49°C	49°C	50°C	49°C
Core 2 Quad Extreme QX9650 3GHz full load	62°C	62°C	63°C	62°C	63°C	60°C	60°C
Frecvență și voltaj procesor în overlocking	54°C	54°C	56°C	54°C	54°C	54°C	54°C
Core 2 Quad Extreme QX9650 oc idle	81°C	77°C	81°C	81°C	79°C	81°C	82°C
Core 2 Quad Extreme QX9650 oc full load	81°C	77°C	81°C	81°C	79°C	81°C	82°C
Note							
Performanță la frecvențe implicite	7.98	7.98	7.89	8.03	7.94	8.16	8.21
Performanță în overlocking	7.82	8.10	7.73	7.82	7.95	7.82	7.75
Ergonomie	9.00	8.00	9.00	8.00	7.00	8.00	8.00
Dotări	5.00	4.00	4.00	5.00	7.00	3.00	3.00
Verdict	7.92	7.83	7.80	7.79	7.76	7.74	7.73

	Scythe Zipang	Cooler Master Hyper TX2	Scythe Shuriken	Akasa AK-925 Revo	ASUS Triton 78	ASUS Triton 75	Cooler Master CM Sphere
Pret	146 Lei	55 Lei	82 Lei	180 Lei	N/A	N/A	116 Lei
Specificatii tehnice							
Material bază	Cupru nichelat	Cupru	Cupru nichelat	Aluminiu	Cupru nichelat	Cupru	Cupru
Material heatpipe-uri	Cupru	Cupru	Cupru	Aluminiu	Cupru nichelat	Cupru	Cupru
Material lamele	Aluminiu	Aluminiu	Aluminiu	Aluminiu	Aluminiu	Aluminiu	Aluminiu
Grosime/Număr heatpipe-uri	6mm/6	6mm/3	6mm/3	Bubble Pump	6mm/4	6mm/4	6mm/4
Dimensiuni	145mm x 148mm x 112mm	108.3mm x 123.7mm x 136.5 mm	105mm x 116mm x 64mm	132mm x 90mm x 138mm	126mm x 114mm x 146mm	137mm x 120mm x 90mm	113mm x 113mm x 132mm
Compatibilitate	LGA775, 478, 754/939/AM2/AM2+	LGA775, 754/939/AM2/AM2+	LGA775, 478, 754/939/AM2/AM2+	LGA775, 754/939/AM2/AM2+	LGA775, 754/939/AM2/AM2+	LGA775, 754/939/AM2/AM2+	LGA775, 754/939/AM2/AM2+
Greutate cooler	815g	482g	355g	330g	670g	395g	684g
Dimensiuni ventilator livrat	139mm x 139mm x 25mm	92mm x 92mm x 25mm	100mm x 100mm x 12mm	92mm x 92mm x 25mm	120mm x 120mm x 25mm	66mm x 66mm x 68mm	66mm x 66mm x 68mm
Viteza de rotație	1000 RPM	1800RPM	650 - 2200 RPM	600 - 2200 RPM	1300 RPM	2200 RPM	2200 RPM
Flux de aer	51.82CFM	41.76CFM	11.81 - 31.91CFM	11.4 - 41.96CFM	N/A	84.7 CFM	84.7 CFM
Zgomot specificat	21 dB	22 dB	10.5 - 31.67 dB	17 - 26 dB	N/A	22 dB	22 dB
Conector	3-pin	3-pin	4-pin	4-pin	4-pin	3-pin	3-pin
LED-uri ventilator	-	-	-	-	Albastre	-	-
Controler de turatie	-	-	PWM	PWM	PWM	-	-
Rezultate teste platformă Intel							
Core 2 Quad Extreme QX9650 3GHz idle	50°C	49°C	49°C	50°C	50°C	52°C	52°C
Core 2 Quad Extreme QX9650 3GHz full load	61°C	61°C	62°C	63°C	66°C	60°C	64°C
Frecvență și voltaj procesor în overlocking	55°C	54°C	56°C	57°C	55°C	55°C	56°C
Core 2 Quad Extreme QX9650 oc idle	88°C	82°C	95°C	96°C	85°C	89°C	94°C
Core 2 Quad Extreme QX9650 oc full load	88°C	82°C	95°C	96°C	85°C	89°C	94°C
Note							
Performanță la frecvențe implicite	8.07	8.03	7.94	7.65	7.76	8.16	7.71
Performanță în overlocking	7.35	7.75	6.94	6.85	7.52	7.29	6.99
Ergonomie	8.00	7.00	8.00	9.00	7.00	7.00	8.00
Dotări	4.00	3.00	6.00	6.00	5.00	2.00	2.00
Verdict	7.56	7.51	7.45	7.45	7.41	7.33	7.28

	GIGABYTE G-Power Lite GH-PDU22-SC	Spire SP605B3	ZEROtherm Zen FZ120	ZEROtherm Nirvana NV120	Thermalright TRUE Black 120	Cooler Master Geminil	Thermalright Ultra-120A
							
	107 Lei	115 Lei	109 Lei	123 Lei	169 Lei	119 Lei	128 Lei
Intel	Cupru nichelat	Cupru	Cupru	Cupru nichelat	Cupru nichelat	Cupru	Cupru nichelat
AMD	Cupru nichelat	Cupru	Cupru	Cupru nichelat	Cupru nichelat	Cupru	Cupru nichelat
Material bază	Cupru nichelat	Cupru	Cupru	Cupru nichelat	Cupru nichelat	Cupru	Cupru nichelat
Material lamele	Aluminiu	Aluminiu	Aluminiu	Aluminiu nichelat	Aluminiu nichelat	Aluminiu	Aluminiu
Grosime/Număr heatpipe-uri	6mm/3	6mm/4	6mm/4	6mm/4	6mm/6	6mm/6	6mm/4
Dimensiuni	110mm x 110mm x 109mm	104mm x 137mm x 126mm	126mm x 61mm x 156mm	128mm x 95mm x 150mm	63.44mm x 132mm x 160.5mm	175mm x 124.6mm x 81.5mm	63.5mm x 132mm x 160.5mm
Compatibilitate	LGA775, 754/939/AM2/AM2+	LGA775, 754/939/AM2/AM2+	LGA775, 754/939/AM2/AM2+	LGA775, 754/939/AM2/AM2+	LGA775, AM2/AM2+	LGA775, 754/939/AM2/AM2+	LGA775, AM2/AM2+
Greutate cooler	430g	N/A	670g	638g	790g	847g	745g
Dimensiuni ventilator livrat	92mm x 92mm x 25mm	92mm x 92mm x 25mm	120mm x 120mm x 25mm	120mm x 120mm x 25mm	120mm x 120mm x 25mm	-	-
Viteza de rotație	2000/2450 RPM	2400 RPM	1100 - 1800 RPM	1000 - 2300 RPM	-	-	-
Flux de aer	41/48.5CFM	52.05CFM	59.48CFM	84.7CFM	-	-	-
Zgomot specificat	23.1/27.5 dB	26 dB	19.5 - 31.4 dB	19 - 39 dB	-	-	-
Conector	3-pin	3-pin	4-pin	3-pin	-	-	-
LED-uri ventilator	-	-	-	Albastre	-	-	-
Controler de turatie	adaptor	-	PWM	controler de turatie	-	-	-
Rezultate teste platformă Intel							
Core 2 Quad Extreme QX9650 3GHz Idle	53°C	49°C	37°C	38°C	38°C	37°C	38°C
Core 2 Quad Extreme QX9650 3GHz full load	65°C	64°C	50°C	52°C	51°C	50°C	51°C
Frecvență și voltaj procesor în overlocking	55°C	57°C	3GHz 1.5V	3GHz 1.5V	3GHz 1.5V	3GHz 1.5V	3GHz 1.5V
Core 2 Quad Extreme QX9650 oc Idle	91°C	95°C	41°C	41°C	41°C	42°C	42°C
Core 2 Quad Extreme QX9650 oc full load	91°C	95°C	64°C	65°C	63°C	70°C	67°C
Note							
Performanță la frecvențe implicite	7.58	7.86	8.64	8.33	8.45	8.64	8.45
Performanță în overlocking	7.18	6.90	8.90	8.81	9.00	8.31	8.56
Ergonomie	7.00	2.00	8.00	8.00	8.00	9.00	8.00
Dotări	5.00	4.00	7.00	9.00	3.00	2.00	3.00
Verdict	7.21	6.40	8.56	8.31	8.33	8.23	8.15

	Thermalright Ultima-90i	ZALMAN CNPS9700 NT	Xigmatek Achilles S1284	Scythe Zipang	Akasa AK-876	TITAN Ananda TEC CPU Cooler	Scythe Ninja 2
							
	115 Lei	244 Lei	135 Lei	146 Lei	59 Lei	N/A	127 Lei
Material bază	Cupru nichelat	Cupru nichelat	Cupru nichelat	Cupru nichelat	Cupru	Cupru nichelat	Cupru nichelat
Material lamele	Aluminiu	Cupru nichelat	Aluminiu	Aluminiu	Cupru	Cupru nichelat	Cupru
Grosime/Număr heatpipe-uri	6mm/6	6mm/3	8mm/4	6mm/6	6mm/3	6mm/4	6mm/6
Dimensiuni	115mm x 55mm x 139mm	90mm x 124mm x 142mm	120mm x 60mm x 159mm	145mm x 148mm x 112mm	139.5mm x 111.6mm x 89.5mm	160mm x 95mm x 170mm	116mm x 116mm x 152mm
Compatibilitate	LGA775, 754/939/AM2/AM2+	LGA775, 754/939/AM2/AM2+	LGA775, 754/939/AM2/AM2+	LGA775, 478, 754/939/AM2/AM2+	LGA775, 478, 754/939/AM2/AM2+	LGA775, 754/939/AM2/AM2+	LGA775, 478, 754/939/AM2/AM2+
Greutate cooler	460g	764g	660g	815g	N/A	1035g	820g
Dimensiuni ventilator livrat	110mm x 110mm x 25mm	110mm x 110mm x 25mm	120mm x 120mm x 25mm	139mm x 139mm x 25mm	92mm x 92mm x 25mm	92mm x 92mm x 32mm	120mm x 120mm x 25mm
Viteza de rotație	-	1250 - 2800 RPM	800 - 1500 RPM	1000 RPM	600 - 2500 RPM	1500 RPM	1000 RPM
Flux de aer	-	N/A	61.375CFM	51.82CFM	10.56 - 47.68CFM	20 dB	52.9CFM
Zgomot specificat	-	19.5 - 35 dB	20.64 dB	21 dB	17 - 30 dB	MOLEX	20.5 dB
Conector	-	4-pin	3-pin	3-pin	4-pin	-	3-pin
LED-uri ventilator	-	Verzi	Albe	-	-	-	-
Controler de turatie	-	PWM	PWM	-	PWM	-	-
Rezultate teste platformă Intel							
Core 2 Quad Extreme QX9650 3GHz Idle	39°C	39°C	38°C	39°C	39°C	32°C	39°C
Core 2 Quad Extreme QX9650 3GHz full load	52°C	52°C	52°C	58°C	54°C	54°C	57°C
Frecvență și voltaj procesor în overlocking	3GHz 1.5V	3GHz 1.5V	3GHz 1.5V	3GHz 1.5V	3GHz 1.5V	3GHz 1.5V	3GHz 1.5V
Core 2 Quad Extreme QX9650 oc Idle	43°C	44°C	42°C	46°C	45°C	44°C	46°C
Core 2 Quad Extreme QX9650 oc full load	70°C	72°C	67°C	81°C	77°C	78°C	80°C
Note							
Performanță la frecvențe implicite	8.27	8.03	8.33	7.65	8.05	8.53	7.74
Performanță în overlocking	8.24	8.07	8.56	7.31	7.61	7.60	7.37
Ergonomie	9.00	8.00	6.00	9.00	7.00	5.00	8.00
Dotări	3.00	6.00	7.00	4.00	4.00	5.00	4.00
Verdict	8.11	8.02	8.01	7.52	7.52	7.46	7.44

	Xigmatek Red Scorpion S1283	TITAN TTC-NK35TZ/PW(BX)	Akasa AK-925 Rev0	Scythe Orochi	Thermalright SI-128 SE	Scythe Ninja Mini	ASUS Silent Knight II
Pret	127 Lei	N/A	180 Lei	207 Lei	112 Lei	108 Lei	N/A
Specificatii tehnice							
Material bază	Cupru nichelat	Cupru	Aluminiu	Cupru nichelat	Cupru nichelat	Cupru nichelat	Cupru
Material lamele	Aluminiu	Aluminiu	Aluminiu	Cupru	Cupru	Cupru	Cupru
Grosime/Număr heatpipe-uri	8mm/3	6mm/3	Bubble Pump	6mm/10	8mm/4	6mm/6	6mm/6
Dimensiuni	120mm x 50mm x 159mm	90mm x 90mm x 130mm	132mm x 90mm x 138mm	120mm x 194mm x 155mm	125mm x 145mm x 91.5mm	110mm x 110mm x 115mm	115mm x 110mm x 140mm
Compatibilitate	LGA775, 754/939/AM2/AM2+	LGA775, 754/939/AM2/AM2+	LGA775, 754/939/AM2/AM2+	LGA775, 478, 754/939/AM2/AM2+	LGA775, 754/939/AM2/AM2+	LGA775, 478, 754/939/AM2/AM2+	LGA775, 754/939/AM2/AM2+
Greutate cooler	600g	N/A	330g	1285g	510g	580g	610g
Dimensiuni ventilator livrat	120mm x 120mm x 25mm	99mm x 95mm x 25mm	92mm x 92mm x 25mm	140mm x 140mm x 25mm	80mm x 80mm x 25mm	80mm x 80mm x 25mm	92mm x 92mm x 25mm
Viteza de rotație	800 - 1500 RPM	900 - 2800 RPM	600 - 2200 RPM	500 RPM	2300 RPM	2300 RPM	2300 RPM
Flux de aer	61.375CFM	17.34 - 49.37CFM	11.4 - 41.96CFM	29.39CFM	32.2CFM	32.2CFM	45.6CFM
Zgomot specificat	20.64 dB	12 - 31 dB	17 - 26 dB	10.8 dB	-	24.4 dB	N/A
Conector	4-pin	4-pin	4-pin	3-pin	-	3-pin	4-pin
LED-uri ventilator	Albe	-	-	-	-	-	Albastre
Controler de turatie	PWM	PWM	PWM	-	-	-	PWM
Rezultate teste platformă Intel							
Core 2 Quad Extreme QX9650 3GHz idle	43°C	40°C	42°C	41°C	37°C	41°C	39°C
Core 2 Quad Extreme QX9650 3GHz full load	55°C	60°C	63°C	59°C	52°C	63°C	55°C
Frecvență și voltaj procesor în overlocking	3GHz 1.5V	3GHz 1.5V	3GHz 1.5V	3GHz 1.5V	2.6GHz 1.4V	3GHz 1.5V	2.8GHz 1.45V
Core 2 Quad Extreme QX9650 oc idle	52°C	48°C	48°C	46°C	39°C	49°C	41°C
Core 2 Quad Extreme QX9650 oc full load	72°C	84°C	89°C	95°C	60°C	90°C	71°C
Note							
Performanță la frecvențe implicite	7.74	7.41	7.06	7.45	8.39	7.11	7.94
Performanță în overlocking	7.64	7.03	6.77	6.58	5.67	6.67	6.63
Ergonomie	6.00	8.00	9.00	9.00	8.00	8.00	5.00
Dotări	7.00	5.00	6.00	4.00	3.00	3.00	5.00
Verdict	7.40	7.23	7.18	7.16	6.98	6.86	6.83

	Scythe Shuriken	Cooler Master Hyper TX2	GIGABYTE G-Power Lite GH-PDU22-SC	Cooler Master CM Sphere	Spire SP605B3	ASUS Arctic Square
Pret	82 Lei	55 Lei	107 Lei	116 Lei	115 Lei	N/A
Specificatii tehnice						
Material bază	Cupru nichelat	Cupru	Cupru nichelat	Cupru	Cupru	Cupru nichelat
Material lamele	Aluminiu	Aluminiu	Cupru nichelat	Cupru	Cupru	Cupru nichelat
Grosime/Număr heatpipe-uri	6mm/3	6mm/3	Aluminiu	6mm/4	Aluminiu	Aluminiu
Dimensiuni	105mm x 116mm x 64mm	108.3mm x 123.7mm x 136.5 mm	110mm x 110mm x 109mm	113mm x 113mm x 132mm	104mm x 137mm x 126mm	108mm x 106mm x 135mm
Compatibilitate	LGA775, 478, 754/939/AM2/AM2+	LGA775, 754/939/AM2/AM2+	LGA775, 754/939/AM2/AM2+	LGA775, 754/939/AM2/AM2+	LGA775, 754/939/AM2/AM2+	LGA775, 754/939/AM2/AM2+
Greutate cooler	355g	482g	430g	684g	N/A	666g
Dimensiuni ventilator livrat	100mm x 100mm x 12mm	92mm x 92mm x 25mm	92mm x 92mm x 25mm	66mm x 66mm x 68mm	97mm x 92mm x 25mm	92mm x 92mm x 25mm
Viteza de rotație	650 - 2200 RPM	1800RPM	2000/2450 RPM	2200 RPM	2400 RPM	2300 RPM
Flux de aer	11.81 - 31.67CFM	41.76CFM	41/48.5CFM	84.7 CFM	52.05CFM	36.5CFM
Zgomot specificat	10.5 - 31.67 dB	22 dB	23.1/27.5 dB	22 dB	26 dB	N/A
Conector	4-pin	3-pin	3-pin	3-pin	3-pin	4-pin
LED-uri ventilator	-	-	-	Albastre	-	Albastre
Controler de turatie	PWM	-	adaptor	-	-	PWM
Rezultate teste platformă Intel						
Core 2 Quad Extreme QX9650 3GHz idle	41°C	44°C	40°C	40°C	41°C	47°C
Core 2 Quad Extreme QX9650 3GHz full load	65°C	59°C	61°C	58°C	64°C	80°C
Frecvență și voltaj procesor în overlocking	3GHz 1.5V	3GHz 1.5V	2.8GHz 1.45V	2.6GHz 1.35V	2.8GHz 1.45V	2.6GHz 1.4V
Core 2 Quad Extreme QX9650 oc idle	51°C	55°C	44°C	40°C	47°C	52°C
Core 2 Quad Extreme QX9650 oc full load	99°C	83°C	85°C	63°C	87°C	99°C
Note						
Performanță la frecvențe implicite	6.95	7.30	7.32	7.59	7.03	5.78
Performanță în overlocking	6.18	6.79	5.75	3.63	5.53	3.68
Ergonomie	8.00	6.00	7.00	8.00	1.00	5.00
Dotări	6.00	3.00	5.00	4.00	4.00	5.00
Verdict	6.75	6.75	6.53	5.89	5.38	4.78



8 SAU 16GB?

DRIVE-URI FLASH ÎNCĂPĂTOARE

Utilizatorii de PC au simțit întotdeauna nevoia de portabilitate. În aceste condiții, piața notebook-urilor s-a dezvoltat rapid, în momentul de față orice utilizator permițându-și achiziționarea unui astfel de sistem de calcul. Portabilitatea nu s-a oprit însă la PC-uri. De multe ori un utilizator are nevoie să transporte numai date. CD-urile sau DVD-urile nu sunt întotdeauna utile din cauza dimensiunilor sau a capacității de stocare limitate. De aceea, au apărut harddisk-urile mobile și drive-urile flash. Cele din urmă nu reprezintă cea mai performantă soluție de stocare, însă o reprezintă pe cea mai comodă. De aceea, se bucură de un succes uriaș.

Memoriile flash au fost prezentate pentru prima dată în 1984 de Fujio Masuoka, angajat Toshiba. Intel a fost însă primul producător care a lansat primul chip flash de tip NOR în scopuri comerciale în anul 1988. În 1989, Toshiba a prezentat chip-urile flash de tip NAND. Spre deosebire de NOR, acestea oferă timpi de ștergere și scriere mai scurți, iar suprafața ocupată este mai mică. În acest fel, se pot obține densități mai mari și costuri de producție mai mici.

La ora actuală, drive-urile flash pe interfața USB se bucură de un succes enorm. Deși în urmă cu 4-5 ani un astfel de dispozitiv cu o capacitate de 1GB avea un preț prohibitiv pentru un număr considerabil de utilizatori, la ora actuală, un drive flash de 8GB este accesibil unui segment de piață larg. Reducerea prețurilor a acționat pe post de catalizator în dezvoltarea pieței pentru aceste dispozitive. În aceste condiții, și capacitățile de stocare au crescut într-un ritm alert. La ora actuală sunt disponibile drive-uri flash cu capacități de 32GB - mult mai încăpătoare decât harddisk-urile de acum 10 ani. Astfel, concurența din punctul de vedere al capacității este aproape inexistentă. De aceea, producătorii încearcă să se afirme prin performanță, construcție și dotări. Considerând că majoritatea utilizatorilor se rezumă la transferul de filme sau diverse kit-uri de aplicații, am ales să testăm performanța modelelor de 8GB și, respectiv, 16GB.

PROCEDURA DE TESTARE

Pentru testare, au fost primite toate drive-urile flash pe interfața USB cu capacitate de stocare de 8GB sau 16GB. Performanțele au fost măsurate atât sintetic, cu ajutorul SiSoftware Sandra și HD Tune, cât și prin transferul real de fișiere. Pentru a doua parte, am utilizat o imagine de DVD de 6.03GB, o suită de 169 de fișiere MP3 și o suită de 1246 de fișiere mici de 12.4MB. Rezultatele obținute cu SiSoftware Sandra și HD Tune au contribuit la nota finală într-o proporție de 30% iar vitezele obținute la transferul de fișiere au primit o pondere de 60%. Dotările precum aplicații sau accesorii au primit 5 procente din nota finală. Restul de 5 procente au fost deținute de construcție. Platforma de testare a fost alcătuită dintr-o placă de bază GIGABYTE GA-P35-DQ6, un procesor Intel QX6700, 2GB memorie RAM DDR2-800 și un harddisk Seagate ST3250510AS. Toate testele au fost rulate în Windows Vista.

CONCLUZIE

Deși au ajuns accesorii banale cărora nu li se acordă prea multă atenție, performanța drive-urilor flash devine importantă atunci când sunt transferate cantități mari de date. Construcția acestora este la fel de importantă în unele situații, pierderea a 8GB sau 16GB de date nefiind deloc un lucru plăcut.

Radu Bozga
radu.bozga@xtremc.ro



Nr. 1 IN LUME
"CEA MAI DURABILA
BATERIE ALCALINA"



Recunoscuta de
GUINNESS WORLD RECORDS



Bateria Evoia LR 6 EE , certificată de Guinness Book of Records drept cea mai durabilă baterie alcalină (World's No.1 Long Lasting AA Alkaline Battery) , va fi lansată și în România înainte de sfârșitul anului 2008 . Unul dintre partenerii care vor furniza aceasta baterie în Romania este Aline Distribution .

Sursa portabila de energie BQ 600 este unul dintre produsele de avangardă în domeniu. Poate fi folosit la încărcarea dispozitivelor care pot fi conectate la USB în condiții de călătorie cu ajutorul a 2 acumulatori P6I sau a 2 baterii alcaline AA. În prezența unei surse de curent alternativ (110-240) poate fi folosit și ca încărcător. Se livrează împreună cu 2 acumulatori AA Infinium .

În perioada 1 Octombrie – 31 Decembrie se desfășoară promoția anuală pentru baterii Panasonic . În acest an premiile constau în 5 TV cu plasma Panasonic de 37" și 20 camere foto digitale Panasonic performante . Participarea se poate face atât pe taloanele de concurs cât și prin înscriere directă pe site-ul

www.panasonic-batteries.com/

După achiziționarea unui set de baterii alcaline Panasonic aveți de răspuns la 2 întrebări și , în funcție de precizia răspunsurilor vă puteți califica pentru premii .

Succes !

Panasonic
ideas for life



GÂȘTIGĂ
O PLASMĂ TV
PANASONIC



Nr. 1
IN TOP
tremPC

KINGSTON DataTraveler HyperX

Kingston DataTraveler HyperX s-a dovedit cel mai rapid drive din test.

Carcasa acestuia este realizată parțial din metal, conectorul fiind retractabil. Pachetul este sărac, rezumându-se la un șnur de mici dimensiuni. Activitatea este indicată printr-un LED.

Drive-ul se remarcă prin s-a dovedit cel mai rapid drive din test. rate de transfer excelente la scrierea fișierelor mari și medii. În cazul fișierelor mici, viteza de scriere este și ea destul de bună. Rata minimă de citire înregistrată de HD Tune este de numai 9.7MB/s deoarece aceasta este viteza cu care pornește drive-ul. Pe

parcursul testului, rata de transfer nu a scăzut sub 30MB/s.

CONCLUZIE

DataTraveler HyperX se adresează celor care vor un drive flash pe interfață USB foarte rapid, fără prea mari pretenții în privința accesoriilor.

180 Lei 60 luni Asoft Distribution

Capacitate: 8GB · Capacitate reală: 7639MB · Material de construcție: Metal+plastic · Indicator LED: Da · Software: Bu · Accesorii: Șnur · Dimensiuni: 70x22.4x11.3 mm · Greutate: N/A

7.18



ALEGEREA
REDACTIEI
tremPC

A-DATA PD7

Deși nu este un brand recunoscut pentru performanța drive-urilor flash, A-DATA a reușit să ocupe poziția a doua în clasamentul modelelor de 8GB.

Modelul este realizat din metal, singura parte din plastic fiind capacul. Producătorul oferă în pachet și un

prelungitor USB.

PD7 se remarcă printr-o rată de transfer excelentă la scrierea fișierelor de dimensiuni foarte mici - 409KB/s. De asemenea, s-au înregistrat viteze de scriere bune și în cazul fișierelor mari și medii. Cu toate acestea, ratele de transfer înregistrate

la citire nu impresionează, iar timpul de acces măsurat cu HD Tune este de 1ms.

CONCLUZIE

Pentru cei care transportă des fișiere de dimensiuni mici și medii, precum fotografiile sau melodii, A-Data PD7 este o alegere excelentă.

249 Lei lifetime PCCenter.ro

Capacitate: 8GB · Capacitate reală: 7935MB · Material de construcție: Metal · Indicator LED: Da · Software: Nu · Accesorii: Cablu USB · Dimensiuni: 66x19x10 mm · Greutate: 15g

7.17



CORSAIR Flash Survivor

Corsair Flash Survivor este un drive flash pe interfață USB conceput să supraviețuiască în medii improprii.

Datorită carcasei metalice, drive-ul poate rezista fără probleme la un număr considerabil de șocuri. De asemenea, el este rezistent și la apă. Construcția sa are însă

ca efect secundar dimensiuni destul de mari.

Din păcate, nu se poate spune despre performanțe același lucru ca despre construcție. Astfel, se observă o rată de transfer de numai 18.5KB/s la scrierea fișierelor de mici dimensiuni și 7.35MB/s la scrierea fișierelor mari. Nici

vitezele de citire sau valorile înregistrate cu HD Tune nu impresionează.

CONCLUZIE

Corsair Flash Survivor este o soluție potrivită pentru cei care doresc un drive flash cât mai rezistent, indiferent de dificultățile la care este supus.

118 Lei 10 ani IT Direct

Capacitate: 8GB · Capacitate reală: 7839MB · Material de construcție: Metal · Indicator LED: Da · Software: TrueCrypt · Accesorii: Cablu USB, Dog Tags · Dimensiuni: N/A · Greutate: N/A

4.65



TRANSCEND JetFlash V10

Transcend JetFlash V10 este un pen flash simplu, fără prea amri pretenții.

Plasticul utilizat la realizarea carcasei pare unul ieftin, acest aspect contribuind probabil la reducerea prețului de producție. Pachetul mai conține și o cordeluță de mici dimensiuni. Absența unui

software întărește ideea reducerii prețului acestui drive.

Nici performanțele înregistrate cu HD Tune și nici ratele de transfer la citire nu impresionează. Cu toate acestea, se observă o viteză bună la scrierea fișierelor mici - peste 300KB/s. Timpul de

acces măsurat a fost de 0.8ms, iar încărcarea procesorului ajunge la 2.2%.

CONCLUZIE

Transcend JetFlash V10 se adresează utilizatorilor fără prea mari pretenții în ceea ce privește design-ul sau performanțele.

81 Lei 12 luni Gimex International

Capacitate: 8GB · Capacitate reală: 7795MB · Material de construcție: Plastic · Indicator LED: Da · Software: Nu · Accesorii: Cordeluță · Dimensiuni: 64x21x10 mm · Greutate: 11g

4.97



309 Lei 24 luni PCCenter.ro

LEXAR JumpDrive Lightning

Câștigător detașat al testului comparativ de drive-uri flash de 4GB, JumpDrive Lightning a întâlnit concurență mai puternică la categoria 8GB, reușind să obțină numai poziția a treia.

Carcasa dispozitivului este realizată din metal cromat, capacul fiind confecționat din

plastic. Activitatea drive-ului este indicată de un LED albastru.

Rezultatele obținute în HD Tune sunt bune, remarcându-se o viteză maximă de citire de 33.3MB/s. Chiar și la transfer real de fișiere am măsurat o viteză mare de citire: 32.67MB/s. Cu toate acestea,

ratele de transfer măsurate la scriere au fost destul de mici în cazul fișierelor mici și medii.

CONCLUZIE

Lexar JumpDrive Lightning se adresează celor care doresc un drive flash solid și cu performanțe bune.

Capacitate: 8GB · Capacitate reală: 7631MB · Material de construcție: Metal · Indicator LED: Da · Software: PowerToGo · Accesorii: Nu · Dimensiuni: N/A · Greutate: N/A

6.13



160 Lei 60 luni Partenerii Kingston România

KINGSTON DataTraveler 400

Kingston DataTraveler 400 este un drive flash cu un design comun.

Dispozitivul este realizat din plastic cauciucat cu rezistență crescută, însă este prevăzut și cu o carcasă metalică. Activitatea acestuia este indicată de un LED. Împreună cu drive-ul,

producătorul livrează și aplicațiile SecureTraveler și MigoSync.

În ciuda design-ului comun care indică un drive accesibil, DataTraveler 400 a demonstrat rate de transfer destul de bune, mai ales în cazul fișierelor mari: 29.26MB/s la citire și 12.25MB/s la scriere.

Scrierea fișierelor mici s-a realizat cu o viteză medie de 162.78KB/s.

CONCLUZIE

DataTraveler 400 se adresează utilizatorilor care doresc un drive flash cu performanțe satisfăcătoare și cu un design robust.

Capacitate: 8GB · Capacitate reală: 7637MB · Material de construcție: Metal+plastic · Indicator LED: Da · Software: SecureTraveler, MigoSync · Accesorii: Șnur · Dimensiuni: 65.76x17.98x10.7 mm · Greutate: N/A

5.62



GeForce 9800 GTX+

- 128 shader processors, NVIDIA PhysX ready
- 738 MHz core / 2200 MHz memorie
- 512 MB GDDR3 256 biti
- ZOTAC exclusive: kit DVI-Audio inclus standard
- bundle: include jocul XIII Century
- raport pret/performanta excelent
- 5 ani garantie extinsa



GeForce GTX 260 AMP2!

- 216 shader processors, NVIDIA PhysX ready
- 650 MHz core / 2100 MHz memorie
- 896 MB GDDR3 448 biti
- ZOTAC exclusive: kit DVI-Audio inclus standard
- bundle: include jocul GRID
- raport pret/performanta excelent
- 5 ani garantie extinsa



nForce 790i Supreme

- chipset NVIDIA nForce 790i SLI
- suport CPU LGA775 Intel® 45 nm FSB1600
- suport memorii DDR3 1333 MHz SLI ready
- suport NVIDIA 3-way SLI
- ZOTAC exclusive: kit WiFi inclus standard
- raport pret/performanta excelent
- 5 ani garantie extinsa

DISTRIBUTOR OFICIAL

Strada Cercelus, Nr. 68, sector 3, Bucuresti
Telefon: 021.322.82.92 (Romtelecom), 031.401.22.10 & 031.805.74.47 (RDS Tel); E-mail: office@pc-coolers.ro

Parteneri PC-coolers:

www.emag.ro, www.pcgara.ro, www.shopit.ro, www.mediadot.ro, www.gotit.ro, www.turbozone.ro, www.rdc.ro, www.atex.ro, www.pctiv.ro, www.dol.ro, www.intend.ro, www.stonet.ro, www.aemd.ro, www.cybernet.ro, www.pcfun.ro, www.focuscomputer.ro, www.onsite.ro, www.micronet.ro, www.coolpc.ro, www.pcbay.ro, www.twister.ro, www.marketonline.ro, www.allbuy-it.ro, www.magiccomputers.ro, www.evomag.ro, www.mastermarket.ro

NVIDIA, the NVIDIA logo, SLI, the NVIDIA SLI logo and the NVIDIA SLI-Ready logo are registered trademarks and trademarks of NVIDIA Corporation.



www.pc-coolers.ro



82 Lei 12 luni Gimex International
89 Lei lifetime PCCenter.ro

A-DATA S701

A-Data S701 face parte din seria Sport a producătorului.

Drive-ul se remarcă prin dimensiuni și greutate foarte mici. Carcasa acestuia este realizată dintr-o ramă metalică și un plastic dur, asemănător celui utilizat la fabricarea mingiilor de golf. Conectorul retractabil contribuie și el la

păstrarea unor dimensiuni cât mai mici. Un dezavantaj minor al acestui design este absența LED-ului pentru indicarea activității.

Conform HD Tune, viteza de citire este destul de mare, drive-ul excelând la timpul de acces. De asemenea, s-au înregistrat rate de transfer

bune la citire. Cu toate acestea, scrierea se realizează greoi chiar și în cazul fișierelor mari.

CONCLUZIE

A-Data S701 se adresează celor care doresc un drive flash robust, rezistent și cu dimensiuni reduse.

Capacitate: 8GB · Capacitate reală: 7711MB · Material de construcție: Metal+plastic · Indicator LED: Nu · Software: Nu · Accesorii: Șnur · Dimensiuni: 38x20.5x8 mm · Greutate: 11g

5.37



83 Lei 10 ani IT Direct
109 Lei 10 ani Royal Computers
109 Lei 10 ani Ultra PRO Computers

CORSAIR Flash Voyager

Flash Voyager este cel mai cunoscut drive flash produs de Corsair.

Carcasa acestuia este realizată din aluminiu, asigurându-i rezistența la apă și la o parte din șocuri. Pachetul mai oferă un prelungitor USB și o cordeluță care permite utilizatorului să

poarte dispozitivul la gât.

Deși este un producător renumit pentru calitatea produselor sale, performanța acestui drive este ușor dezamăgitoare. Astfel, conform HD Tune, rata maximă de transfer la citire este de 22.7MB/s, cea măsurată fiind foarte apropiată. La scriere am

măsurat însă viteze foarte mici: 6.45MB/s în cazul fișierelor mari și 3.32MB/s în cazul fișierelor medii.

CONCLUZIE

Corsair Flash Voyager se adresează iubitorilor acestui brand care doresc un drive robust.

Capacitate: 8GB · Capacitate reală: 7743MB/s · Material de construcție: Cauciuc · Indicator LED: Da · Software: Nu · Accesorii: Cablu USB, cordeluță · Dimensiuni: N/A · Greutate: N/A

4.37



343 Lei 60 luni Asesoft Distribution

KINGSTON DataTraveler 400

Pe locul al doilea la categoria 16GB, după DataTraveler Vault, se află tot un model Kingston.

Duritatea plasticului din care este realizat și carcasa metalică asigură rezistența drive-ului la șocuri obișnuite. Un aspect neplăcut la design-ul ales de Kingston pentru acest model ar putea fi lungimea sa

de peste 6cm.

Se observă o viteză bună la scrierea fișierelor mici - 288.58KB/s. Cu toate acestea, scrierea fișierelor mari s-a realizat cam greoi, cu 8.93MB/s. Viteza de citire în cazul imaginii de DVD a fost de 30.12MB/s, apropiindu-se de cea raportată de HD Tune.

Timpul de acces oferit de DataTraveler 400 este de 0.6ms.

CONCLUZIE

Kingston DataTraveler 400 se adresează celor care doresc un drive flash cu capacitate mare și performanțe bune, fără să pună însă accent pe design.

Capacitate: 16GB · Capacitate reală: 15399MB · Material de construcție: Metal+plastic · Indicator LED: Da · Software: SecureTraveler, MigoSync · Accesorii: Șnur · Dimensiuni: 65.76x17.98x10.7 · Greutate: N/A

6.59



198 Lei 10 ani IT Direct
258 Lei 10 ani Royal Computers

CORSAIR Flash Survivor

Flash Survivor este unul dintre cele mai rezistente drive-uri flash disponibile pe piață.

Corsair garantează rezistența acestui model la o serie de șocuri, precum și la apă. Compromisul este însă o lungime ușor cam mare și carcasa sub formă de capsulă cilindrică. Pachetul conține un

prelungitor USB și plăcuțe asemănătoare plăcuțele de identificare folosite de armata Statelor Unite.

Performanța nu este punctul forte al lui Flash Survivor, lucru care reiese din rata de scriere a fișierelor mici de numai 17.95KB/s. Astfel, se observă o diferență mare între

acest drive și primele trei clasate în cazul notei acordate pentru transferul real de fișiere.

CONCLUZIE

Corsair Flash Survivor este dedicat utilizatorilor care obișnuiesc să supună drive-urile portabile la multe șocuri.

Capacitate: 16GB · Capacitate reală: 15679MB · Material de construcție: Metal · Indicator LED: Da · Software: TrueCrypt · Accesorii: Cablu USB, Dog Tags · Dimensiuni: N/A · Greutate: N/A

5.82



1201 Lei 60 luni Partenerii Kingston România

KINGSTON DataTraveler Vault

Kingston DataTraveler Vault reprezintă cel mai scump și totodată cel mai performant drive la categoria 16GB.

Prețul mare de achiziție nu se datorează performanțelor bune, ci funcției de criptare oferite de acest drive. Această se realizează hardware pe 256bit cu ajutorul unui chip

integrat.

Cu toate acestea, nu putem neglija nici ratele de transfer măsurate. Astfel, în cazul imaginii de DVD am obținut 33.01MB/s la citire și 16.91MB/s la scriere. Nici viteza de scriere a fișierelor de mici dimensiuni nu este de neglijat - 276.0.KB/s. Conform

HD Tune, timpul de acces este de 0.8ms.

CONCLUZIE

Kingston DataTraveler Vault se adresează exclusiv utilizatorilor care pun mare preț pe securitatea datelor, oferind totodată și performanțe foarte bune.

Capacitate: 16GB · Capacitate reală: 15284MB · Material de construcție: Metal · Indicator LED: Da · Software: DTVaultLock · Accesorii: Șnur · Dimensiuni: 77.9x22x12.05 mm · Greutate: N/A

7.13



182 Lei 10 ani IT Direct
266 Lei 10 ani Royal Computers

CORSAIR Flash Voyager GT

Flash Voyager GT reprezintă vârful de gamă oferit de Corsair pentru drive-urile flash pe interfață USB.

Ca și în cazul popularului model Flash Voyager, carcasa este confecționată din cauciuc, singurul lucru care diferă fiind culoarea. În pachet se mai găsesc un prelungitor USB și o

cordeluță pentru ca utilizatorul să poată purta dispozitivul la gât.

Performanțele obținute atât în aplicații sintetice, cât și la transfer real de fișiere sunt similare cu cele ale lui Flash Voyager Survivor. Ca și în cazul lui Survivor, scrierea fișierelor mici are loc foarte lent, cu o

viteză reală de numai 23.17KB/s. Conform HD Tune, timpul de acces al drive-ului este de 1ms.

CONCLUZIE

Cei care doresc un Corsair Flash Voyager încăpător și cu performanțe mai bune pot alege versiunea GT a acestuia.

Capacitate: 16GB · Capacitate reală: 15679MB · Material de construcție: Cauciuc · Indicator LED: Da · Software: Nu · Accesorii: Cablu USB, cordeluță · Dimensiuni: N/A · Greutate: N/A

5.55

Simplicity and Advanced in every sense.

RECOM
www.recom.nl



RECOM Power Engine OdBA580

- sursa 580W semipasiva ATX 12V v2.2 & EPS 12V
- OdBA în condiții de încărcare redusă
- ventilator de 12 cm silențios - pornește doar în momentul în care sursa intră în sarcină
- suport pentru tehnologii SLI și CrossFire
- protecții multiple: OVP, OCP, SCP
- PFC activ > 99%
- Garanție 24 luni



RECOM CoolDesk Traveller

- cooler pentru portabile, ideal pentru utilizare în situații în care notebook-ul este ținut pe genunchi sau în poală
- design compact și greutate redusă pentru portabilitate maximă
- unghi de înclinare ajustabil (0, 15 sau 32 grade)
- racire și silențiozitate asigurată de un ventilator de 22 cm
- alimentare prin USB; port USB adițional
- disponibil în două culori: negru și alb



RECOM PowerStation

- carcasa ATX; one-click side panel & tray rabatabile în jos pentru acces ușor la placa de bază și componente
- panou frontal cu masa metalică pentru flux de aer superior
- rack detașabil pentru harddisk-uri; cutie pentru accesorii integrată; PCI card holder
- panou lateral transparent cu ventilator de 80 mm inclus
- disponibilă în două variante cu LED-uri albastre sau verzi

DISTRIBUTOR UNIC

Strada Cercelus, Nr. 68, sector 3, București
Telefon: 021.322.82.92 (Romtelecom), 031.401.22.10 & 031.805.74.47 (RDS Tel); E-mail: office@pc-coolers.ro

Parteneri PC-coolers:

www.emag.ro, www.pcgara.ro, www.shopit.ro, www.mediadot.ro, www.gotit.ro, www.turbozone.ro, www.rdc.ro, www.atex.ro, www.pcactiv.ro, www.dol.ro, www.intend.ro, www.stonet.ro, www.aemd.ro, www.cybernet.ro, www.pcfun.ro, www.focuscomputer.ro, www.onsite.ro, www.micronet.ro, www.coolpc.ro, www.pcbay.ro, www.twister.ro, www.marketonline.ro, www.allbuy-it.ro, www.magiccomputers.ro, www.evomag.ro, www.mastermarket.ro



www.pc-coolers.ro



482 Lei 12 luni Gimex International

TRANSCEND JetFlash 2A

Transcend JetFlash 2A iese în evidență prin dimensiunile sale neobișnuit de mari.

Pe lângă dimensiunile foarte mari, se observă și utilizarea unui plastic ieftin. Design-ul nu reușește nici el să impresioneze. Producătorul oferă pachetul software JetFlash Elite, iar pachetul mai

conține un prelungitor USB și o cordeluță.

În ciuda neajunsurilor legate de design, JetFlash 2A a reușit să obțină locul al treilea la categoria 16GB. Se remarcă rate bune de transfer la scriere în cazul tuturor fișierelor etalon folosite - 17.54MB/s pentru imaginea de DVD, 11.55MB/s

pentru fișierele MP3 și 160.72KB/s pentru suita de 12.4MB.

CONCLUZIE

Cei care doresc performanțe reale bune și sunt indiferenți la design și dimensiuni pot alege cu încredere Transcend JetFlash 2A.

Capacitate: 16GB · Capacitate reală: 15679MB · Material de construcție: Plastic · Indicator LED: Da · Software: JetFlash Elite · Accesorii: Cablu USB, cordeluță · Dimensiuni: 88x33x15 · Greutate: 24g

5.93



139 Lei 12 luni Gimex International

A-DATA RB19

Ca și S701, A-Data RB19 face parte din seria Sport a producătorului.

Carcasa este similară cu cea a modelelor Flash Voyager de la Corsair. Atât ea cât și capacul sunt realizate în totalitate din cauciuc. Pachetul nu conține niciun fel de accesorii, iar producătorul nu

oferă nicio aplicație software.

Ratele de transfer obținute la scriere sunt dezamăgitoare. Astfel, am măsurat numai 17.27KB/s la scrierea fișierelor mici și 4.83MB la scrierea imaginii de DVD. Cu toate acestea, s-au obținut valori foarte bune la citire atât în cazul transferului real de

fișiere, cât și în cazul estimărilor făcute de HD Tune. Timpul de acces este foarte bun - 0.4ms.

CONCLUZIE

Pentru cei care doresc un drive flash robust și cu un design plăcut, A-Data RB19 nu poate fi neglijat.

Capacitate: 16GB · Capacitate reală: 15423MB · Material de construcție: Cauciuc · Indicator LED: Da · Software: Nu · Accesorii: Nu · Dimensiuni: 72.89x22.53x12.74 mm · Greutate: 19g

5.30



166 Lei 10 ani IT Direct
221 Lei 10 ani Ultra PRO Computers

CORSAIR Flash Voyager

Corsair Flash Voyager este un drive flash pe interfață USB de mici dimensiuni și cu un design robust.

Atât carcasa acestuia cât și capacul sunt confecționate din cauciuc, lucru care îi asigură rezistența la unele șocuri. Activitatea este indicată de un LED. Pachetul

mai conține un prelungitor USB și o cordeluță.

Deși este un model popular, Flash Voyager nu reușește performanțe prea bune. Acest lucru se observă atât la citire, cât și la scriere. Nici valorile raportate de HD Tune nu sunt îmbucurătoare, viteza maximă teoretică pentru

citire fiind de 22.7MB/s. Timpul de acces este cel mai mare din test - 1.2ms.

CONCLUZIE

Corsair Flash Voyager este un drive flash cunoscut de un public larg și se bucură de succes în primul rând datorită design-ului și a construcției.

Capacitate: 16GB · Capacitate reală: 15487MB · Material de construcție: Cauciuc · Indicator LED: Da · Software: Nu · Accesorii: Cablu USB, cordeluță · Dimensiuni: N/A · Greutate: N/A

4.41



N/A N/A Partenerii Peak România

PEAK Slider

Peak Slider este cel mai lent drive din test la categoria 16GB.

Plasticul din care este confecționată carcasa acestuia pare a fi unul ieftin, casabil. Numele de Slider a fost ales cu siguranță datorită design-ului de tip slide, conectorul putând fi în acest fel protejat.

Producătorul nu oferă niciun fel de accesorii sau aplicații software.

Valorile raportate de HD Tune sunt satisfăcătoare. De asemenea, viteza de citire a fișierelor de mari dimensiuni este bună. Cu toate acestea, scrierea imaginii de DVD se realizează cu numai 5.41MB/s.









Mai mult, la scrierea fișierelor mici am obținut numai 11.9KB/s.





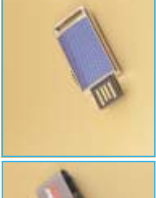

CONCLUZIE

Peak Slider este destinat îndeosebi utilizatorilor fără prea mari pretenții, care doresc un drive flash încăpător și accesibil.

Capacitate: 16GB · Capacitate reală: 15423MB · Material de construcție: Plastic · Indicator LED: Da · Software: Nu · Accesorii: Nu · Dimensiuni: N/A · Greutate: N/A

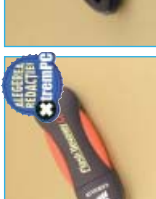
4.39

	Kingston DataTraveler HyperX PD7	A-Data PD7	Lexar JumpDrive Lightning	Kingston DataTraveler 400	A-Data S701	Transcend JetFlash V10	Corsair Flash Survivor	Corsair Flash Voyager	Kingston DataTraveler 100
									
	180 Lei	249 Lei	309 Lei	160 Lei	82 Lei	81 Lei	118 Lei	83 Lei	79 Lei
Detalii tehnice	8	8	8	8	8	8	8	8	8
Capacitate reală (MB)	7639	7935	7631	7637	7711	7995	7839	7743	7639
Material de construcție	Metal + plastic	Metal	Metal	Metal + plastic	Metal + plastic	Plastic	Metal	Cauciuc	Plastic
LED	Da	Da	Da	Da	Nu	Da	Da	Da	Da
Software	Nu	Nu	PowerToGo	SecureTraveler, MigoSync	Nu	Nu	TrueCrypt	Nu	Nu
Accesorii	Cablu USB	Nu	Nu	Șnur	Șnur	Cordelută	Cablu USB, Dog Tags	Cablu USB, cordelută	Nu
Compatibil Windows Vista ReadyBoost	Da	Da	Da	Da	Da	Da	Da	Da	Da
Dimensiuni (mm)	70x22.4x11.3	66x19x10	N/A	65.7x17.98x10.7	38x20.5x8	64x21x10	N/A	N/A	59.7x22.3x9.5
Greutate (g)	N/A	15	N/A	N/A	11	11	N/A	N/A	N/A
Rezultate teste									
Sandra 2008 Drive Index (MB/s)	30.82	27.25	32.03	27.01	29.30	20.43	22.26	22.23	16.41
HD Tune Read Min. Speed (MB/s)	9.7	26.0	31.2	16.5	28.7	9.3	21.7	21.7	9.3
HD Tune Read Max. Speed (MB/s)	33.3	27.8	33.3	31.3	31.3	21.7	22.7	22.7	17.3
HD Tune Read Avg. Speed (MB/s)	32.8	27.3	31.3	27.6	29.4	21.3	21.9	22.1	17.1
HD Tune Read Access Time (ms)	0.7	1.0	0.9	0.7	0.4	0.8	1.2	1.2	0.8
HD Tune Read Burst Rate (MB/s)	4.2	13.2	25.0	4.5	27.8	15.6	19.2	19.2	4.6
HD Tune Read CPU Usage (%)	3.4	2.8	3.6	2.7	2.8	2.2	2.2	2.2	1.7
Viteză citire fisier 6.03GB (MB/s)	33.01	27.32	32.67	29.26	30.56	19.85	22.21	22.37	17.74
Viteză scriere fisier 6.03GB (MB/s)	25.83	20.72	18.37	12.25	6.49	10.12	7.35	6.45	11.65
Viteză citire fisier MP3 705MB (MB/s)	27.11	26.11	28.20	28.70	29.37	19.05	21.36	22.03	17.19
Viteză scriere fisier MP3 705MB (MB/s)	15.00	14.10	7.50	2.88	4.40	7.12	4.40	3.32	7.74
Viteză scriere suită fisier 12.4MB (MB/s)	288.58	409.00	30.23	162.78	25.60	334.14	18.50	18.89	169.30
Note:									
Sintetic	5.77	6.21	7.42	5.69	8.08	5.23	5.83	5.84	4.51
Transfer fisier	8.41	8.10	5.67	5.85	4.42	5.33	3.67	3.53	4.55
Construcție	7	8	9	5	5	3	10	7	2
Dotari	1	1	1	3	1	1	4	3	1
Verdict	7.18	7.17	6.13	5.62	5.37	4.97	4.65	4.37	4.23

	Kingston DataTraveler Vault	Kingston DataTraveler 400	Transcend JetFlash 2A	Corsair Flash Survivor	Corsair Flash Voyager GT	A-Data RB19	Corsair Flash Voyager	Peak Slider
								
	1201 Lei	343 Lei	482 Lei	198 Lei	182 Lei	139 Lei	166 Lei	N/A
Detalii tehnice	16	16	16	16	16	16	16	16
Capacitate reală (MB)	15284	15399	15679	15679	15679	15423	15487	15423
Material de construcție	Metal	Metal + plastic	Plastic	Metal	Cauciuc	Cauciuc	Cauciuc	Plastic
LED	Da	Da	Da	Da	Da	Da	Da	Da
Software	DTVaultLock	SecureTraveler, MigoSync	JetFlash Elite	TrueCrypt	Nu	Nu	Nu	Nu
Accesorii	Șnur	Șnur	Cablu USB, cordelută	Cablu USB, Dog Tags	Cablu USB, cordelută	Nu	Cablu USB, cordelută	Nu
Compatibil Windows Vista ReadyBoost	Da	Da	Da	Da	Da	Da	Da	Da
Dimensiuni (mm)	77.9x22x12.05	65.7x17.98x10.7	88x33x15	N/A	N/A	72.89x22.53x12.74	N/A	N/A
Greutate (g)	N/A	N/A	24	N/A	N/A	19	N/A	N/A
Rezultate teste								
Sandra 2008 Drive Index (MB/s)	30.40	32.95	21.78	29.39	29.42	26.63	22.08	29.79
HD Tune Read Min. Speed (MB/s)	28.1	29.6	21.7	28.9	28.3	28.3	21.7	24.6
HD Tune Read Max. Speed (MB/s)	31.5	33.3	33.0	29.5	29.5	33.0	22.7	31.2
HD Tune Read Avg. Speed (MB/s)	31.2	33.3	21.7	29.4	29.4	29.3	21.8	29.4
HD Tune Read Access Time (ms)	0.8	0.6	0.7	1.1	1.0	0.4	1.2	0.6
HD Tune Read Burst Rate (MB/s)	17.4	25.0	19.2	25.0	25.0	27.8	19.2	25.0
HD Tune Read CPU Usage (%)	3.3	2.1	2.1	3.1	3.2	3.0	2.2	3.1
Viteză citire fisier 6.03GB (MB/s)	33.01	30.12	24.79	29.26	29.26	31.02	22.13	29.26
Viteză scriere fisier 6.03GB (MB/s)	16.91	8.93	17.54	13.84	13.84	4.83	6.80	5.41
Viteză citire fisier MP3 705MB (MB/s)	28.20	29.37	24.31	28.20	26.11	29.37	21.36	17.19
Viteză scriere fisier MP3 705MB (MB/s)	9.79	8.49	11.55	5.18	2.73	5.18	4.17	2.66
Viteză scriere suită fisier 12.4MB (MB/s)	276.03	288.58	160.72	17.95	23.17	17.27	18.45	11.90
Note:								
Sintetic	6.93	7.81	6.17	6.99	6.99	7.97	5.82	7.29
Transfer fisier	7.16	6.41	6.21	5.03	4.93	4.27	3.60	3.43
Construcție	9	5	2	10	7	6	7	7
Dotari	6	3	5	4	3	9	3	2
Verdict	7.13	6.59	5.93	5.82	5.55	5.30	4.41	4.39

Radeon HD4870 Sonic Dual Edition

512MB 256bit DDR3 **Sonic Overclocking Edition** Outputs: DVI/CRT/HDMI/DisplayPort

Radeon™ HD 4870 Sonic Dual Edition is a revolutionary graphics solution with dual bios and dual fan. This Palit own design graphics solution with world's leading "Smart Switch" technology makes overclocking an easy thing; it is also equipped with the one and only cooling system that allows users to turbocharge the speed with no worries about noise and heat!



Dual Fan

Two fans provide more airflow and remain silence

Dual Bios

The smart switch allows to turbocharge Sonic to Turbo speed

Brand New Palit Radeon HD 4850 Sonic

512MB 256bit DDR3 **Sonic Overclocking Edition** Outputs: Dual DVI / TV-Out

Palit Radeon HD 4850 series use special own design coolers which dissipate the heat completely. When enjoying the superior gaming performance from Palit Radeon HD 4850 series, you can hardly hear the noise from the coolers and the heat won't be a problem again.

Own Design Cooling System



Distributor



RHS
Your IT Supplier

RHS Company SA
Plugarilor 10-14 Sector 4, Bucuresti
Tel: +4021 331 00 67
Fax: +4021 331 00 51
www.rhs.ro

www.palit.biz



2X 4870 VS 4870 X2

CROSSFIRE SAU DUAL-GPU?

De ceva timp, atât AMD/ATI, cât și rivalul NVIDIA ne-au obișnuit cu soluții grafice high end bazate pe configurații dual-GPU, producătorii integrând practic două acceleratoare grafice complete în spațiul unui singur card PCI-Express. În rândurile următoare vom investiga posibilitatea emulării performanței unei asemenea soluții grafice, utilizând o configurație CrossFire cu două acceleratoare grafice din gama mainstream, cu specificații tehnice apropiate de cele ale modelului high end cu două unități de procesare. Astfel vom evalua utilitatea unui eventual upgrade la o a doua placă video sau înlocuirea acesteia cu un model dual-GPU din gama high end.

Configurațiile CrossFire și SLI nu mai sunt de mult rezervate utilizatorilor entuziaști, dispuși să cheltuiască sume exorbitante pentru un spor de performanță ce adesea nu justifică utilitatea unei asemenea investiții. În vremuri în care procesoarele grafice pot totaliza mai mult de un miliard de tranzistori și un consum de ordinul sutelor de watti, configurațiile multi-GPU devin cu rapiditate o necesitate pentru a atinge sporul de performanță dorit. Însă prin natura lor, configurațiile cu mai mult de un procesor grafic sunt puternic dependente de calitatea driverelor oferite și abilitatea acestora de a sincroniza nucleele grafice pentru o performanță optimă. Deși la prima vedere modul de operare al unui accelerator grafic dual-GPU este identic cu cel al unei configurații CrossFire cu două acceleratoare grafice individuale, cea din urmă este supusă unei serii de limitări impuse de distanțele mai mari de comunicație și latențele specifice modelului plăcii de bază și de chipset-ul utilizat. În contrast, un accelerator grafic dual-GPU cum este Radeon HD 4870 X2 implementează aceeași configurație CrossFire în spațiul unui singur PCB, beneficiind astfel de pe urma unor căi de comunicație optimizate și cu latențe întodeauna cunoscute. Acest detaliu simplifică semnificativ procesul de optimizare a driverelor, permițând astfel o mai bună scalare a performanțelor. În încercarea de a îmbunătății și mai mult performanțele vârfului său

de gamă, Radeon HD 4870 X2, ATI a introdus chiar și un canal de comunicație bidirecțional dedicat între cele două nuclee de calcul, cu o lățime de bandă de 5GB/s în ambele sensuri. Din păcate însă, suportul software pentru utilizarea acestui bus lipsește momentan din driverele Catalyst.

PLATFORMA DE TESTARE

În încercarea de a limita cât mai puțin potențialul acceleratoarelor grafice testate, procesorul ales pentru platforma de test este un model Intel Core 2 Extreme QX9770 supratactat la frecvența de 4GHz, oferit prin amabilitatea K Tech Electronics. Soluția de răcire aleasă este modelul TITAN Amanda, un cooler termoelectric prevăzut cu element Peltier. Placa de bază utilizată este un model GIGABYTE GA-EP45-Extreme cu chipset Intel P45 și suport pentru memorii DDR2, oferită de partenerii autorizați GIGABYTE România. Memoriile RAM utilizate sunt un model CSX Diablo CSXO-XAC-1200-1G, în configurație dual-channel cu 2GB memorie, tactată la o frecvență de 1200MHz. Întreaga platformă de testare a fost alimentată de o sursă Cooler Master, și anume modelul RS-600-AMBA-D3, cu o putere de 600W.

PROCEDURA DE TESTARE

Întreaga suită de teste a fost rulată sub sistemul de operare Windows Vista Ultimate 32bit, folosind o gamă variată de rezoluții de lucru în încercarea

de a elimina cât mai mult limitările impuse de procesorul din sistem, evidențiind în același timp performanța soluțiilor grafice testate. Configurația aleasă pentru platforma de test a utilizat o frecvență de tact de 4GHz pentru procesor, obținută cu un bus FSB de 1600MHz și multiplicator 10X. Memoriile RAM au funcționat la frecvența de 1200MHz, cu latențe CL 5-5-5-18 și command rate 2T.

REZULTATE TESTE

Deși pe alocuri configurația CrossFire cu două acceleratoare grafice din seria Radeon HD 4870 oferă performanțe apropiate de cele ale modelului dual-GPU, Radeon HD 4870 X2, majoritatea testelor rulate pun în avantaj soluția grafică single-card de la AMD. Chiar dacă în majoritatea testelor, diferența de performanță măsurată între cele două

configurații este aparent prea mică pentru pentru a oferi diferențe sesizabile utilizatorului final, în practică modelul Radeon HD 4870 X2 s-a făcut remarcat print-o funcționare mai stabilă și framerate-uri mult mai constante, oferind astfel o experiență de joc mai fluentă. Aceste rezultate indică o mai bună optimizare a driverelor Catalyst pentru noul model de accelerator grafic high-end de la ATI, permițând astfel o mult mai bună scalare a performanțelor în testele rulate. Rezultatul de 30.95 cadre pe secundă obținut în jocul Crysis la rezoluția 1900x1200 pixeli și profil de calitate "very high detail" indică o scalare excelentă a performanțelor pentru noul Radeon HD 4870 X2, oferind un spor de performanță de peste 100% în fața modelului Radeon HD 4870 cu un singur nucleu grafic, capabil să ofere numai 14.43 cadre pe

secundă la aceleași setări. Desigur, cantitatea dublă de memorie video disponibilă nucleelor grafice are un impact semnificativ asupra rezultatelor.

CONCLUZIE

Cei care au deja în sistem un accelerator grafic single-GPU pot alege un upgrade la o configurație CrossFire, obținând în schimb un spor de performanță considerabil. Pentru rezultate optime, noul Radeon HD 4870 X2 este însă o alegere ideală, oferind deopotrivă o mai bună scalare a performanței și o funcționare mai stabilă. Radeon HD 4870 X2 are de partea sa și avantajul de a putea fi utilizat pe platforme lipsite de suport nativ pentru tehnologia CrossFire.

Aurelian Mihai

aurelian.mihai@xtremmpc.ro

Placa video	Radeon HD 4870 512MB	Radeon HD 4870 512MB	Radeon HD 4870 2x512MB	Radeon HD 4870 2x512MB	Radeon HD 4870 X2 2x1GB	Radeon HD 4870 X2 2x1GB
Frecvența GPU / memorie	750MHz / 3.6GHz	810MHz / 3.6GHz	750MHz / 3.6GHz	810MHz / 3.6GHz	750MHz / 3.6GHz	810MHz / 3.6GHz
Mod de lucru	Single Card	Single Card Oc.	CrossFire	CrossFire Oc.	Single Card	Single Card OC
Temperaturi idle / load (°C)	72 / 83	73 / 85	72 / 83	72 / 83	59 / 84	59 / 86
Rezultate Teste						
3DMark06 default	16161	16171	22169	22313	22143	22288
3DMark Vantage (Performance - Total / GPU / CPU)	P9707 / 8577 / 16048	P9953 / 8857 / 15835	P15197 / 14982 / 15881	P15820 / 15818 / 15827	P15430 / 15191 / 16197	P15764 / 15706 / 15940
3DMark Vantage (Extreme - Total / GPU / CPU)	nu a rulat	nu a rulat	nu a rulat	nu a rulat	X7337 / 7130 / 16360	X7671 / 7469 / 15942
Crysis 1280x1024 high detail	37.79	54.46	55.86	55.58	60.40	56.16
Crysis 1280x1024 4X AA, 8XAF, high detail	38.93	46.85	53.13	53.52	57.39	54.44
Crysis 1600x1200 high detail	37.55	41.15	52.22	52.9	57.32	54.25
Crysis 1600x1200 4X AA, 8XAF, high detail	31.32	32.83	44.24	49.52	52.91	51.04
Crysis 1900x1200 high detail	30.51	35.04	47.47	54.12	52.12	48.67
Crysis 1900x1200 4X AA, 8XAF, high detail	26.75	27.96	39.42	41.44	47.36	46.12
Crysis 2048x1536 high detail	26.63	27.39	40.28	42.13	42.77	45.96
Crysis 2048x1536 4X AA, 8XAF, high detail	18.02	20.5	19.33	21.2	38.80	40.8
Crysis 1280x1024 Very high detail	27.47	31.37	36.57	40.11	48.95	45.01
Crysis 1280x1024 4X AA, 8XAF, Very high detail	24.57	26.59	34.43	36.87	45.36	44.74
Crysis 1600x1200 Very high detail	22.47	23.2	29.12	30.47	41.97	39.67
Crysis 1600x1200 4X AA, 8XAF, Very high detail	19.13	19.36	25.68	26.33	36.17	37.06
Crysis 1900x1200 Very high detail	19.45	21.02	26.03	25.12	36.47	38.22
Crysis 1900x1200 4X AA, 8XAF, Very high detail	14.43	13.21	13.03	13.03	30.95	31.12
Crysis 2048x1536 Very high detail	15.35	15.31	17.48	16.32	19.71	19.77
Crysis 2048x1536 4X AA, 8XAF, Very high detail	7.84	7.91	7.32	6.14	16.97	17.91
Call of Juarez 1280x1024	58.1	62.2	110.6	111.3	110.2	114.5
Call of Juarez 1600x1200	48.0	51.1	93.6	95.2	91.3	97.1
Call of Juarez 1920x1200	41.7	44.4	80.4	83.4	80.3	82.4
Call of Juarez 1280x1024 4X AA, 8XAF	50.1	53.0	97.0	104.7	89.1	92.5
Call of Juarez 1600x1200 4X AA, 8XAF	40.6	42.6	78.5	82.7	71.0	74.7
Call of Juarez 1920x1200 4X AA, 8XAF	34.9	34.8	67.4	70.4	58.3	62.7
C.O.H - Oposing Fronts 1280x1024	58.8	58.7	58.2	58.0	58.9	58.3
C.O.H - Oposing Fronts 1600x1200	57.5	58.1	58.0	57.9	58.3	57.8
C.O.H - Oposing Fronts 1920x1200	55.3	56.2	58.4	58.9	58.7	57.6
C.O.H - Oposing Fronts 2048x1536	54.2	55.2	58.4	58.2	57.2	57.3
C.O.H - Oposing Fronts 1280x1024 4X AA, 8XAF	58.0	58.6	58.6	59.1	58.1	58.0
C.O.H - Oposing Fronts 1600x1200 4X AA, 8XAF	56.1	57.0	58.7	58.4	58.5	57.3
C.O.H - Oposing Fronts 1920x1200 4X AA, 8XAF	52.2	49.2	57.2	58.3	57.9	57.6
C.O.H - Oposing Fronts 2048x1536 4X AA, 8XAF	49.9	46.3	56.8	57.7	57.1	56.4
Half Life 2 Lost Coast 1280x1024	247.88	257.15	256.42	257.03	257.33	254.3
Half Life 2 Lost Coast 1280x1024 4X AA, 8XAF	248.97	250.51	254.56	255.94	255.67	251.7
Half Life 2 Lost Coast 1600x1200	248.36	251.5	252.89	254.67	252.21	250.12
Half Life 2 Lost Coast 1600x1200 4X AA, 8XAF	222.9	237.97	249.13	251.12	248.57	251.2
Unreal Tournament 3 1280x1024	175.46	189.4	170.64	175.03	186.06	185.12
Unreal Tournament 3 1280x1024 4X AA, 8X AF	120.73	126.61	156.34	155.89	169.02	171.26
Unreal Tournament 3 1600x1200	169.59	173.73	164.77	163.14	183.82	179.29
Unreal Tournament 3 1600x1200 4X AA, 8X AF	90.39	94.94	140.13	144.27	162.13	164.41
Unreal Tournament 3 1920x1200	170.64	178.12	170.61	173.05	177.24	185.61
Unreal Tournament 3 1920x1200 4X AA, 8X AF	90.48	94.87	158.14	157.12	161.62	166.14
Unreal Tournament 3 2048x1536	166.12	176.72	164.49	163.05	167.12	172.7
Unreal Tournament 3 2048x1536 4X AA, 8X AF	90.36	126.61	97.24	105.64	117	121
F.E.A.R. 1280x960	185	193	343	347	296	312
F.E.A.R. 1280x960 4X AA, 8X AF	115	121	349	356	272	292
F.E.A.R. 1600x1200	115	122	227	220	202	226
F.E.A.R. 1600x1200 4X AA, 8X AF	123	126	229	231	218	235
World in Conflict 1280x1024 Very High	48	51	49	49	55	49
World in Conflict 1600x1200 Very High	43	44	49	48	54	52
World in Conflict 1920x1200 Very High	44	46	48	47	54	51
World in Conflict 2048x1536	36	38	49	47	51	53
World in Conflict 1280x1024 Very High 4X AA, 8X AF	44	46	48	47	53	48
World in Conflict 1600x1200 Very High 4X AA, 8X AF	39	40	49	48	53	52
World in Conflict 1920x1200 Very High 4X AA, 8X AF	35	37	47	48	52	51
World in Conflict 2048x1536 Very High 4X AA, 8X AF	29	30	45	46	50	52

MSI RX3850-T2D256E-OC



Sapphire Radeon HD4670



MSI oferă prin RX3850-T2D256E-OC un model supratactat de Radeon HD 3850 cu 256MB de memorie.

Nucleul grafic RV670 ce motorizează această placă este supratactat cu doar 21MHz peste valoarea standard, cele 320 de procesoare unificate de shader fiind tactate la 690MHz. PCB-ul folosit de exemplarul testat în redacție este cel standard pentru plăci Radeon HD 3850. Acest model este dotat cu 256MB GDDR3, fiind folosită o interfață cu memoria grafică pe 256 biți. Frecvența efectivă de lucru a memoriei grafice este cea standard, de 1652MHz. Sistemul de răcire folosit nu este cel standard, acest model fiind dotat cu un radiator din aluminiu eloxat de dimensiuni mari, fiind ocupate două slot-uri. Este

folosit un ventilator de aproximativ 70mm în diametru. Chip-urile de memorie și VRM-ul nu sunt răcite, încălzindu-se puternic în overclocking. Temperatura înregistrată la frecvențele implicite este de 35°C în idle și 66°C în full load. Sunt oferite jocurile Colin McRae DIRT în versiune completă și LotR Online în versiune trial.

În overclocking am obținut stabil 770MHz pentru nucleul grafic și 2056MHz pentru memoria grafică folosind utilitarul AMD Overdrive, temperaturile înregistrate fiind de 38°C în idle și 67°C în full load.

CONCLUZIE

MSI RX3850-T2D256E-OC reprezintă o alternativă pentru cei care doresc o placă grafică ieftină și performantă.

Sapphire Radeon HD4670 este o soluție grafică mainstream cu preț de achiziție specific segmentului entry-level.

PCB-ul este modest și de dimensiuni reduse. De asemenea, cooler-ul single slot nu răcește decât nucleul grafic și constă într-un simplu radiator din aluminiu și un ventilator. În ciuda prețului mic de achiziție, pachetul este destul de bogat. Astfel, ca bundle software sunt oferite discuri optice cu PowerDVD 7, CyberLink DVD Suite și Ruby ROM. Ultimul conține, printre altele, trei jocuri: Call of Juarez, Dungeon Runners și Stranglehold. Producătorul mai oferă convertoarele de semnal DVI-to-VGA și DVI-to-HDMI și cablul HDTV.

Din cauza radiatorului rudimentar

și a ventilatorului cu diametru mic, nivelul de zgomot este destul de ridicat. Temperatura nucleului a variat între 38°C în idle și 73°C în sarcină. Frecvența maximă pe care am putut-o obține în condiții de stabilitate pentru nucleu a fost de 810MHz. În ciuda absenței radiatoarelor pe chip-urile de memorie GDDR3, acestea au rulat stabil la 2.36GHz. Temperatura în sarcină a crescut până la 80°C. După cum se poate observa, în ciuda prețului mic de achiziție, placa permite rularea oricărui joc în condiții satisfăcătoare.

CONCLUZIE

Sapphire Radeon HD4670 este o soluție excelentă pentru cei care doresc un sistem multimedia, iar ocazional rulează și jocuri.

Preț	Garanție	Contact
389 Lei	24 luni	Flamingo Computers

Detalii tehnice

Chipset: RV670 (Radeon HD 3850) · Memorie video: 256MB GDDR3 · Interfață cu memoria: 256 biți · Frecvențe de funcționare GPU/Mem: 690MHz/1652MHz · Interfață: PCI-Express 2.0 x16 · Conectori: 2xDual-Link DVI, 1xHDTV-Out · Jocuri: Colin McRae DIRT, LotR Online Trial Version

Teste					
3DMark06 1280x1024	10538	11743	3DMark06 1600x1200 4x/8x	5596	6151
Crysis 1280x1024	26.07	28.37	World in Conflict 1280x1024	31	35
Crysis 1600x1200	19.05	22.01	World in Conflict 1600x1200	24	29
Crysis 1280x1024 4x/8x	18.41	20.83	World in Conflict 1280x1024 4x/8x	11	11
Crysis 1600x1200 4x/8x	14.36	16.21	World in Conflict 1600x1200 4x/8x	10	10
C.O.H. O.F. 1280x1024	31.9	38.2	Call of Juarez 1280x1024	28.7	32.4
C.O.H. O.F. 1600x1200	26.8	32.7	Call of Juarez 1600x1200	22.3	23.2
C.O.H. O.F. 1280x1024 4x/8x	22.6	25.1	Call of Juarez 1280x1024 4x/8x	20.6	22.6
C.O.H. O.F. 1600x1200 4x/8x	17.7	19.3	Call of Juarez 1600x1200 4x/8x	18.6	19.9

Performanțe			3.69
Performanță: 3.62	Overclocking: 3.64	Dotări: 5.00	

Preț	Garanție	Contact
302 Lei	N/A	Partenerii Sapphire România

Detalii tehnice

Chipset: RV730 · Memorie video: 512MB GDDR3 · Interfață cu memoria: 128bit · Frecvențe de funcționare GPU/Mem: 750MHz / 2000MHz · Interfață: PCI-Express X16 · Conectori: 1xDVI, 1xTV-Out, 1xHDMI · Jocuri: Call of Juarez, Dungeon Runners, Stranglehold

Teste					
3DMark06 1280x1024	8383	9191	3DMark06 1600x1200 4x/8x	5314	5928
Crysis 1280x1024	26.91	29.97	World in Conflict 1280x1024	31	34
Crysis 1600x1200	19.52	21.87	World in Conflict 1600x1200	25	28
Crysis 1280x1024 4x/8x	18.80	20.59	World in Conflict 1280x1024 4x/8x	19	21
Crysis 1600x1200 4x/8x	13.18	14.60	World in Conflict 1600x1200 4x/8x	16	18
C.O.H. O.F. 1280x1024	34.7	37.1	Call of Juarez 1280x1024	26.8	30.5
C.O.H. O.F. 1600x1200	27.6	29.7	Call of Juarez 1600x1200	21.8	24.4
C.O.H. O.F. 1280x1024 4x/8x	29.8	32.6	Call of Juarez 1280x1024 4x/8x	24.7	27.4
C.O.H. O.F. 1600x1200 4x/8x	22.3	25.2	Call of Juarez 1600x1200 4x/8x	20.7	23.0

Performanțe			3.57
Performanță: 3.53	Overclocking: 3.50	Dotări: 4.5	

MSI N9600 GT Hybrid Freezer



ASUS ENGTX280 TOP



MSI încearcă să ofere prin N9600 GT Hybrid Freezer un echilibru între nivel de zgomot redus și performanță 3D.

Cooler-ul standard single slot a fost înlocuit cu o soluție de răcire concepută de MSI. Acesta se bazează pe un radiator din aluminiu cu talpă din cupru prevăzut cu patru heat pipe-uri. În plus, ventilatorul nu pornește decât la temperaturi ale nucleului de peste 80°C, în mod 3D. În acest fel, placa nu produce zgomot în modul 2D, dar oferă performanțe bune în mod 3D. Cu toate acestea, trebuie repropoșată absența unor radiatoare pentru memorii și VRM, mai ales că pentru unele chip-uri sunt necesare radiatoare low profile.

În idle, nucleul a atins 74°C,

ventilatorul rămânând oprit. În sarcină, temperatura înregistrată a fost de 49°C. Deși funcționează la turație maximă, nivelul de zgomot nu este deranjant. Prin overclocking, am atins 780MHz pentru nucleu, 1872MHz pentru unitățile de shader și numai 1900MHz pentru cei 1024MB memorie GDDR3. Sporul de performanță este vizibil atât în 3DMark06, cât și în jocuri. Temperatura în idle s-a menținut la 74°C, placa funcționând în mod pasiv, iar în sarcină s-au atins 51°C.

CONCLUZIE

Cei care doresc un echilibru ideal între silențiozitate și performanță se pot gândi cu siguranță la un MSI N9600 GT Hybrid Freezer.

ASUS propune o implementare supratactată a chipset-ului de top de la NVIDIA: GT200.

Producătorul a mărit frecvențele de la 602/1296/2214 MHz la 670/1460/2430 MHz. Cu toate acestea, cooler-ul a rămas neschimbat. De asemenea, ASUS susține că sporul de performanță adus de acest overclocking este de 12%. Pe lângă adaptoarele de alimentare, conectorul DVI-to-HDMI și cablul HDTV, pachetul mai conține și o borsetă din piele pentru discuri optice și un mouse pad realizat tot din piele.

Datorită frecvențelor reduse - 300/1200/200 MHz, în modul 2D placa este silențioasă (ventilatorul se rotește cu 700RPM) și rece - 49°C. Cu toate acestea, în sarcină ventilatorul atinge peste 1600RPM, iar

temperatura plăcii crește până la 94°C. Pasionații de overclocking vor fi oarecum dezamăgiți, deoarece producătorul a forțat aproape la maximum frecvențele acestei plăci. Astfel, nu am putut obține decât 700MHz pentru nucleu, în timp ce creșterea frecvenței pentru unitățile de shader a dus la artefacte. Memoria a putut fi tactată în condiții de stabilitate la 2.52GHz. Datorită limitărilor platformei și creșterii mici de frecvență pentru nucleu, sporul de performanță este de-a dreptul neglijabil.

CONCLUZIE

ENGTX280 TOP se adresează celor care doresc una dintre cele mai rapide soluții grafice bazate pe un chipset NVIDIA.

Preț	Garanție	Contact
N/A	N/A	PCCenter.ro

Detalii tehnice

Chipset: G94 · Memorie video: 1024MB GDDR3 · Interfață cu memoria: 256bit · Frecvențe de funcționare GPU/Mem: 700MHz / 1800MHz · Interfață: PCI-Express X16 · Conectori: 1xDVI, 1xTV-Out · Jocuri: Colin Mcrae Dirt

Teste					
3DMark06 1280x1024	11650	12439	3DMark06 1600x1200 4x/8x	7051	7564
Crysis 1280x1024	30.94	33.53	World in Conflict 1280x1024	38	41
Crysis 1600x1200	22.65	24.45	World in Conflict 1600x1200	32	34
Crysis 1280x1024 4x/8x	20.34	22.06	World in Conflict 1280x1024 4x/8x	24	28
Crysis 1600x1200 4x/8x	14.55	15.79	World in Conflict 1600x1200 4x/8x	19	21
C.O.H. O.F. 1280x1024	39.6	41.8	Call of Juarez 1280x1024	26.5	28.2
C.O.H. O.F. 1600x1200	32.8	35.8	Call of Juarez 1600x1200	22.6	24.1
C.O.H. O.F. 1280x1024 4x/8x	37.0	38.9	Call of Juarez 1280x1024 4x/8x	23.1	24.8
C.O.H. O.F. 1600x1200 4x/8x	29.1	30.9	Call of Juarez 1600x1200 4x/8x	19.3	20.8

Performanțe			4.28
Performanță: 4.39	Overclocking: 4.25	Dotări: 3.0	

Preț	Garanție	Contact
N/A	N/A	Partenerii ASUS România

Detalii tehnice

Chipset: GT200 · Memorie video: 1024MB GDDR3 · Interfață cu memoria: 512bit · Frecvențe de funcționare GPU/Mem: 670MHz / 2430MHz · Interfață: PCI-Express X16 2.0 · Conectori: 2xDVI, 1xTV-Out · Jocuri: N/A

Teste					
3DMark06 1280x1024	16709	16792	3DMark06 1600x1200 4x/8x	13447	13773
Crysis 1280x1024	58.48	59.66	World in Conflict 1280x1024	56	58
Crysis 1600x1200	50.52	50.94	World in Conflict 1600x1200	56	56
Crysis 1280x1024 4x/8x	47.65	48.82	World in Conflict 1280x1024 4x/8x	48	51
Crysis 1600x1200 4x/8x	35.07	36.12	World in Conflict 1600x1200 4x/8x	44	44
C.O.H. O.F. 1280x1024	59.6	59.6	Call of Juarez 1280x1024	53.9	53.8
C.O.H. O.F. 1600x1200	58.8	58.8	Call of Juarez 1600x1200	44.4	45.4
C.O.H. O.F. 1280x1024 4x/8x	59.5	59.6	Call of Juarez 1280x1024 4x/8x	44.6	46.8
C.O.H. O.F. 1600x1200 4x/8x	57.5	57.7	Call of Juarez 1600x1200 4x/8x	37.9	38.3

Performanțe			7.50
Performanță: 7.82	Overclocking: 7.09	Dotări: 5.0	

GIGABYTE
GV-N26-896H-B



GIGABYTE GV-N26-896H-B integrează chipset-ul GT200, cel mai rapid oferit la ora actuală de NVIDIA.

Placa respectă recomandările NVIDIA, atât din punctul de vedere al cooler-ului, cât și al frecvențelor. Astfel, nucleul grafic lucrează la 576MHz, unitățile de shader sunt tactate la 1242MHz, iar chip-urile de memorie GDDR3 la 1998MHz. Pachetul este modest, rezumându-se la convertoarele de semnal video DVI-to-HDMI și DVI-to-VGA, cablul HDTV și cele două adaptoare de alimentare de la conector de tip MOLEX la conector cu șase pini.

La frecvențe implicite, am măsurat 53°C pentru nucleu în idle la o turație a ventilatorului de 750RPM. În sarcină, temperatura nu a depășit 85°C, turația ventilatorului

crescând până la peste 1200RPM. Frecvențele obținute prin overclocking sunt impresionante: 710MHz pentru nucleul grafic, 1530MHz pentru unitățile de shader și 2500MHz pentru memorii. În aceste condiții, se observă un spor de performanță apreciabil. La rezoluția 1600x1200 4x/8x, scorul din 3DMark06 a cunoscut o majorare cu aproape 2000 de puncte. Temperatura nucleului nu a depășit 85°C în sarcină, dar turația cooler-ului a atins 1560RPM, nivelul de zgomot fiind foarte ridicat.

CONCLUZIE

GIGABYTE GV-N26-896H-B este o soluție excelentă pentru cei care doresc un GeForce GTX 260 cu potențial de overclocking bun.

Preț	Garantie	Contact
1114 Lei	36 luni	Distribuitorii autorizați GIGABYTE România

Detalii tehnice

Chipset: GT200 · Memorie video: 896 GDDR3 · Interfață cu memoria: 448bit · Frecvențe de funcționare GPU/Mem: 576MHz / 1998MHz · Interfață: PCI-Express X16 2.0 · Conectori: 2xDVI, 1xTV-Out · Jocuri: N/A

Teste

3DMark06 1280x1024	14955	15730	3DMark06 1600x1200 4x/8x	10641	12583
Crysis 1280x1024	50.85	55.05	World in Conflict 1280x1024	52	54
Crysis 1600x1200	39.51	47.37	World in Conflict 1600x1200	48	53
Crysis 1280x1024 4x/8x	36.68	44.53	World in Conflict 1280x1024 4x/8x	41	46
Crysis 1600x1200 4x/8x	25.97	31.8	World in Conflict 1600x1200 4x/8x	38	41
C.O.H. O.F. 1280x1024	57.7	59.1	Call of Juarez 1280x1024	41.5	49.7
C.O.H. O.F. 1600x1200	54.5	57.3	Call of Juarez 1600x1200	34.3	41.2
C.O.H. O.F. 1280x1024 4x/8x	56.8	59.2	Call of Juarez 1280x1024 4x/8x	34.9	42.1
C.O.H. O.F. 1600x1200 4x/8x	49.5	55.9	Call of Juarez 1600x1200 4x/8x	29.1	35.1

Performanțe

Performanță: 6.59	Overclocking: 6.59	Dotări: 4.5
-------------------	--------------------	-------------

6.49

CREATIVE®

pure music listening



Disponibil în Standard 8 GB și 16 GB sau 32 GB cu Wireless LAN

ZEN X-Fi

muzică · fotografie · video · radio

Claritate de cristal a sunetului cu tehnologie X-Fi.

Bucură-te de muzică! Sunet de înaltă calitate prin căștile EP-830 sau boxe integrate.

Slot pentru card SD pentru extra-capacitate.

Vizionează filme și fotografii pe ecranul larg de 2.5".

Radio și reportofon integrat.

Versiunile ZEN X-Fi de 16GB și 32GB au suport Wireless LAN.

ZEN



ZEN MOZAIC



Prin partenerii ELKOTech Romania
Distribuitor autorizat CREATIVE în Romania
e-mail: sales@elko.ro, http: www.elko.ro

ASUS P5Q Premium



P5Q Premium este oferta de top ASUS cu chipset Intel P45 din punct de vedere al dotărilor.

Layout-ul acestui model este aerisit, însă PCB-ul este încărcat datorită dotărilor suplimentare. Sistemul de răcire folosit acoperă northbridge-ul, southbridge-ul și VRM-ul procesorului. Cele patru radiatoare sunt realizate din aluminiu eloxat, trei dintre ele fiind unite prin intermediul a două heatpipe-uri din cupru. VRM-ul cu care este dotat acest model dispune de 16 stagii, fiind folosiți tranzistori MOSFET de tip Low RDS (on), bobine cu miez de ferită și condensatori solizi. Entuziaștii vor aprecia montarea pe PCB a butoanelor de Power on/off și Reset. Bundle-ul oferit este bogat și îi va satisface chiar și pe cei mai pretențioși utilizatori. Temperaturile înregistrate la setările implicite sunt foarte bune,

sistemul de răcire cu care este dotat P5Q Premium îndeplinindu-și sarcinile.

Bus-ul maxim obținut de acest model este bun, 475MHz. Am obținut o frecvență maximă de 3950MHz a procesorului de test, corespunzătoare unei frecvențe a bus-ului de 395MHz și folosind un multiplicator de 10x, memoria RAM rulând la DDR2-1050. Setările de overclocking oferite în BIOS sunt bune, însă se observă mici probleme cu multiplicatorul frecvenței memoriei RAM. Pentru a menține aceste setări pentru uz zilnic este necesară îmbunătățirea sistemului de răcire standard prin montarea unui ventilator.

CONCLUZIE

ASUS P5Q Premium se recomandă utilizatorilor care pun preț pe dotările bogate oferite și își permit să plătească un preț pe măsură.

Pret	Garanție	Contact
N/A	N/A	Partenerii ASUS România

Detalii tehnice

Socket: LGA 775 · Chipset: Intel P45 + ICH10R · FSB: 1600MHz · Sloturi: 1xPCI-Express 2.0 x16, 1xPCI-Express 2.0 x8, 2xPCI-Express 2.0 x4, 1xPCI-Express x1, 2xPCI · Memorie/sloturi: DDR2-1200/4x · Conectori: 14xUSB, 4xGb LAN, 1xS/PDIF, 1xRCA · ATA: 10xSATAII, 1xATA133 · Extra: -

Teste	P4911	P5001	Everest 4.20 memory read	7512	7615
3DMark Vantage Performance	12326	15874	Everest 4.20 memory write	7116	8347
3DMark Vantage CPU Score	5581	6049	Everest 4.20 memory latency	69.6	70.1
PCMark Vantage	10940	11624	Everest 4.20 FPU SinJulia	17746	23337
PCMark Vantage CPU Gaming	2.91	2.94	WinRAR 3.71 b&h test	1606	1923
PCMark Vantage HDD App. Load.	44.1	43.5	Crysis 1280x1024 Low	102.43	111.26
Call of Juarez 1280x1024 Low	172	189	UT3 1280x1024 Low	192.43	230.71
World in Conflict 1280x1024 Low					

Performanțe	Overclocking: 7.97	Dotări: 7.28	8.10
Performanță: 8.24			

Sapphire Toxic HD4850



Sapphire oferă prin Toxic HD4850 o versiune modificată a soluției grafice Radeon HD 4850.

Soluția de răcire single slot propusă de AMD a fost înlocuită cu un cooler Zalman VF900-Cu, care ocupă două slot-uri. De asemenea, atât chip-urile de memorie GDDR3, cât și VRM-ul sunt acoperite cu radiatoare. Bundle-ul oferit de producător este de-a dreptul impresionant: 3DMark Vantage Advanced Edition, CyberLink DVD Suite, PowerDVD 7 și jocurile Call of Juarez, Dungeon Runners și Stranglehold.

La frecvența implicită, temperatura nucleului grafic a variat între 44°C în idle și 77°C. Prin overclocking, am obținut o frecvență maximă de 750MHz pentru GPU în

condiții de stabilitate. Din păcate, pentru memoria grafică nu am putut depăși frecvența de 2.3GHz. Temperatura în sarcină a crescut până la 93°C, însă turatia ventilatorului a rămas neschimbată: 1800RPM. Sporul de performanță este vizibil în toate aplicațiile rulate. Astfel, se observă o creștere a scorului în 3DMark06 de circa 500 de puncte și o îmbunătățire a framerate-ului în Crysis cu aproximativ 3 cadre pe secundă.

CONCLUZIE

Pentru cei care doresc o placă video accesibilă și însoțită de un bundle bogat, capabilă totodată să ruleze orice joc, Sapphire Toxic HD4850 este una dintre cele mai indicate soluții.

Pret	Garanție	Contact
626 Lei	N/A	Partenerii Sapphire România

Detalii tehnice

Chipset: RV770 · Memorie video: 512MB GDDR3 · Interfață cu memoria: 256bit · Frecvențe de funcționare GPU/Mem: 675MHz / 2200MHz · Interfață: PCI-Express X16 2.0 · Conectori: 2xDVI, 1xTV-Out · Jocuri: Call of Juarez, Dungeon Runners, Stranglehold

Teste	13865	14383	3DMark06 1600x1200 4x/8x	9627	10160
3DMark06 1280x1024	44.22	47.9	World in Conflict 1280x1024	44	45
Crysis 1280x1024	33.31	36.31	World in Conflict 1600x1200	40	42
Crysis 1600x1200	27.83	31.08	World in Conflict 1280x1024 4x/8x	32	34
Crysis 1280x1024 4x/8x	19.36	18.77	World in Conflict 1600x1200 4x/8x	31	33
Crysis 1600x1200 4x/8x	53.9	54.2	Call of Juarez 1280x1024	48.7	5334
C.O.H. O.F. 1280x1024	51.6	53.3	Call of Juarez 1600x1200	39.7	44.1
C.O.H. O.F. 1600x1200	50.5	50.4	Call of Juarez 1280x1024 4x/8x	39.2	42.8
C.O.H. O.F. 1280x1024 4x/8x	40.7	42.9	Call of Juarez 1600x1200 4x/8x	35.8	39
C.O.H. O.F. 1600x1200 4x/8x					

Performanțe	Overclocking: 5.64	Dotări: 7.0	5.95
Performanță: 5.98			

GIGABYTE GV-R4850C-1GH



GIGABYTE propune o implementare proprie a chipset-ului RV770.

Nucleul grafic este răcit de un cooler Zalman VF830. Cantitatea de memorie GDDR3 a fost mărită la 1GB, toate chip-urile fiind amplasate pe aceeași parte a plăcii. Din păcate, nici acestea și nici VRM-ul nu sunt acoperite de radiatoare. Frecvențele alese de GIGABYTE pentru acest model sunt 700MHz pentru nucleul grafic și 1986MHz pentru memorie. Pachetul nu impresionează, acesta conținând convertoare de semnal video DVI-to-VGA și DVI-to-HDMI și adaptorul pentru alimentare de la conector de tip MOLEX la conector cu șase pini.

Eficiența cooler-ului Zalman VF830 este ilustrată de valorile de 42°C și 66°C între care a variat

temperatura nucleului. Din păcate, nu am putut crește frecvența nucleului decât cu 50MHz, deși temperatura acestuia nu a depășit 66°C. În ceea ce privește memoriile, overclocking-ul a fost imposibil, orice creștere a frecvenței ducând la instabilitate. Cu toate acestea, cei 50MHz în plus pentru nucleu se observă în sporul de performanță obținut în toate aplicațiile rulate. Ventilatorul este destul de zgomotos, dar din păcate turația sa nu poate fi monitorizată.

CONCLUZIE

GIGABYTE GV-R4850C-1GH este o alegere potrivită pentru cei care doresc o soluție grafică de nivel mediu cu 1GB memorie video și frecvențe de funcționare bune.

Preț	Garanție	Contact
671 Lei	36 luni	Distribuitorii autorizați GIGABYTE România

Detalii tehnice

Chipset: RV770 · Memorie video: 512MB GDDR3 · Interfață cu memoria: 256bit · Frecvențe de funcționare GPU/Mem: 700MHz / 1986MHz · Interfață: PCI-Express X16 2.0 · Conectori: 2xDVI, 1xTV-Out · Jocuri: N/A

Teste		3DMark06 1600x1200 4x/8x		World in Conflict 1280x1024	
3DMark06 1280x1024	13467	13819	9220	44	44
Crysis 1280x1024	42.75	44.7	40	41	41
Crysis 1600x1200	32.60	33.76	31	33	33
Crysis 1280x1024 4x/8x	26.92	30.55	28	30	30
Crysis 1600x1200 4x/8x	23.31	24.35	48.1	50.1	50.1
C.O.H. O.F. 1280x1024	54.9	55.9	39.4	41.3	41.3
C.O.H. O.F. 1600x1200	51.9	53.5	39.0	41.0	41.0
C.O.H. O.F. 1280x1024 4x/8x	52.4	53.6	35.1	37.0	37.0
C.O.H. O.F. 1600x1200 4x/8x	47.6	49.3			

Performanțe			5.61
Performanță: 5.92	Overclocking: 5.49	Dotări: 2.0	



Ideal pentru afaceri Ideal pentru mediu.

Hitachi Deskstar, unitatea de hard disk cu consumul cel mai scăzut de energie din lume.

Hitachi produce unitățile de hard disk cu consumul cel mai scăzut de energie din lume. Deskstar P7K500 implementează diverse tehnologii brevetate de economisire a energiei pentru a furniza un consum activ de energie fără concurență și o utilizare a energiei electrice de tip „best-of-breed” în timpul perioadelor de inactivitate. Aparatele acționate de hard disk-urile noastre au costuri de utilizare reduse și susțin organizațiile în efortul de a deveni mai responsabile din punct de vedere social și al protecției mediului.

Pentru a afla mai multe despre unitățile de hard disk Hitachi sau dacă doriți informații detaliate, vă rugăm să contactați ELKOTech Romania, Distribuitor Autorizat Hitachi GST în România e-mail: sales@elko.ro http://www.elko.ro

www.hitachigst.com



HITACHI
Inspire the Next

ASUS

EN9600GT Matrix



EN9600GT Matrix reprezintă una dintre cele opt implementări chipset-ului G94 oferite la ora actuală de ASUS.

Cooler-ul standard single slot propus de NVIDIA a fost înlocuit cu Hybrid Cooler, care ocupă două slot-uri. Acesta este menit să ofere un echilibru ideal între nivelul de zgomot redus în modul 2D și performanță maximă în modul 3D. Din păcate, nu am reușit să convingem să funcționeze ASUS SmartDoctor împreună cu ultimul driver oferit de NVIDIA. De reproșat este lipa răcirii pentru chip-urile de memorie amplasate pe spatele plăcii și pentru VRM.

În sarcină, turația cooler-ului crește până la un nivel deranjant, însă temperatura nu depășește 59°C.

Tot această turație mărită permite plăcii să nu depășească 62°C în sarcină la frecvența de 800MHz a nucleului. Memoria a rulat stabil la 2202MHz, în timp ce unitățile de shader au fost tactate la 1950MHz. Sporul de performanță este considerabil în toate aplicațiile rulate. Cel mai vizibil este în 3DMark06, unde s-a obținut o creștere a scorului cu aproape 2000 de puncte. Un comportament ciudat s-a observat în Company of Heroes, unde framerate-ul la rezoluția 1280x1024 a scăzut în urma overclocking-ului.

CONCLUZIE

ASUS EN9600GT Matrix este o soluție grafică mainstream cu un potențial de overclocking îmbucurător.

GIGABYTE

GV-N98XP-512H-B



GIGABYTE GV-N98XP-512H-B reprezintă implementarea chipset-ului G92.

Deși este vorba de un GeForce 9800GTX+, GPU-Z indică un proces de fabricație pe 65nm. Soluția de răcire utilizată este cea standard, iar frecvențele sunt cele recomandate de NVIDIA: 740MHz pentru nucleul grafic, 1836MHz pentru unitățile de shader și 2200MHz pentru cei 512MB de memorie GDDR3. Din păcate, pachetul nu oferă niciun bundle software, însă include toate adaptoarele și convertoarele de care ar putea avea nevoie un utilizator.

La frecvențele implicite, am măsurat temperaturi ale nucleului de 58°C în idle și 74°C în sarcină. În urma procedurii de overclocking,

am obținut 810MHz pentru nucleul grafic, 1984MHz pentru unitățile de shader și 2460MHz pentru chip-urile de memorie. În aceste condiții, temperatura în sarcină a urcat până la 77°C, ventilatorul plăcii devenind foarte gălăgios. Cu toate acestea, sporul de performanță este vizibil în toate aplicațiile rulate. În timp ce în 3DMark06 s-a înregistrat o creștere a scorului cu circa 600 de puncte, în jocuri s-a obținut o îmbunătățire a framerate-ului mediu cu cel puțin două cadre pe secundă.

CONCLUZIE

Pentru cei care doresc o placă video NVIDIA cu performanțe bune și un preț accesibil, GIGABYTE GV-N98XP-512H-B este o soluție demnă de luat în considerare.

Preț	Garanție	Contact
N/A	N/A	Partenerii ASUS România

Detalii tehnice

Chipset: G94 · Memorie video: 512MB GDDR3 · Interfață cu memoria: 256bit · Frecvențe de funcționare GPU/Mem: 650MHz / 1625MHz · Interfață: PCI-Express X16 · Conectori: 1xDVI, 1xTV-Out, 1xHDMI · Jocuri: N/A

Teste					
3DMark06 1280x1024	11341	13283	3DMark06 1600x1200 4x/8x	6847	8212
Crysis 1280x1024	29.78	35.89	World in Conflict 1280x1024	37	44
Crysis 1600x1200	21.72	26.23	World in Conflict 1600x1200	30	36
Crysis 1280x1024 4x/8x	14.02	18.84	World in Conflict 1280x1024 4x/8x	23	27
Crysis 1600x1200 4x/8x	9.24	9.47	World in Conflict 1600x1200 4x/8x	18	20
C.O.H. O.F. 1280x1024	45.6	43.8	Call of Juarez 1280x1024	25.3	29.4
C.O.H. O.F. 1600x1200	31.3	36.0	Call of Juarez 1600x1200	21.6	25.3
C.O.H. O.F. 1280x1024 4x/8x	35.5	39.9	Call of Juarez 1280x1024 4x/8x	22.0	25.8
C.O.H. O.F. 1600x1200 4x/8x	27.0	31.4	Call of Juarez 1600x1200 4x/8x	18.4	21.7

Performanțe			4.13
Performanță: 4.18	Overclocking: 4.41	Dotări: 2.0	

Preț	Garanție	Contact
734 Lei	36 luni	Distribuitorii autorizați GIGABYTE România

Detalii tehnice

Chipset: G92 · Memorie video: 512MB GDDR3 · Interfață cu memoria: 256bit · Frecvențe de funcționare GPU/Mem: 740MHz / 2200MHz · Interfață: PCI-Express X16 2.0 · Conectori: 2xDVI, 1xTV-Out · Jocuri: N/A

Teste					
3DMark06 1280x1024	14547	15197	3DMark06 1600x1200 4x/8x	9075	9921
Crysis 1280x1024	47.19	50.23	World in Conflict 1280x1024	47	49
Crysis 1600x1200	34.71	38.04	World in Conflict 1600x1200	42	45
Crysis 1280x1024 4x/8x	18.99	19.88	World in Conflict 1280x1024 4x/8x	28	33
Crysis 1600x1200 4x/8x	11.56	11.28	World in Conflict 1600x1200 4x/8x	21	23
C.O.H. O.F. 1280x1024	55.4	57.3	Call of Juarez 1280x1024	34.3	36.8
C.O.H. O.F. 1600x1200	48.4	51.7	Call of Juarez 1600x1200	28.5	30.9
C.O.H. O.F. 1280x1024 4x/8x	51.8	53.6	Call of Juarez 1280x1024 4x/8x	30.7	33.6
C.O.H. O.F. 1600x1200 4x/8x	39.2	42.1	Call of Juarez 1600x1200 4x/8x	25.7	27.8

Performanțe			5.52
Performanță: 5.58	Overclocking: 5.37	Dotări: 5.5	



ASUS EXPRESS GATE

Doar 8 secunde durează startul tău super rapid pe Internet

Pătrunde prin poarta expres către distracție! Contactează-te în doar 8 secunde la o mulțime de instrumente online de distracție: web, chat, skype, foto, muzică și jocuri!

Accesează site-urile tale favorite cu un browser complet care suportă și Flash. Ține legătura cu familia și prietenii utilizând MSN, Yahoo, Google Talk, AIM, QQ, și ICQ, ori alege Skype™ pentru un chat video. Ascultă fișiere mp3 utilizând un player complet. Vizualizează și organizează fotografiile, crează albume și prezentări slideshow cu managerul de fotografii.

Cu o pornire și o oprire rapidă, nu mai trebuie să îți lași notebook-ul în standby doar pentru a salva timpul de bootare. Mai mult, poți să îți lași prietenii să navigheze cu notebook-ul tău fără să îți expui datele. Așa că sari peste inițializarea sistemului de operare și mergi pe scurtătura către distracție cu Express Gate, Incluzând Tehnologia Intel® Centrino 2 Processor și sistemul de operare Windows Vista® Business – tehnologie disponibilă acum pe notebook-urile ASUS din seriile F8V, M50V, M51V, M70V și V1V.



Samsung CLX-6200ND



Samsung CLX-6200ND este un multifuncțional laser color ce încorporează un scanner cu ADF, imprimantă color cu duplex, copiator și fax.

Prima copie alb-negru este realizată după 24 de secunde, timp care este necesar pentru încălzirea fuser-ului la temperatura optimă, a lămpii fluorescente din componența scanner-ului și realizarea propriu-zisă a scanării. După ce a fost trecută această etapă multifuncționalul intră în regimul normal de lucru imprimând o pagină la 3 secunde. În testul nostru însă, o pagină alb-negru plină cu text a fost imprimată în aproape 4 secunde în timp ce o foaie A4 color cu acoperire de 100% a fost printată în 10 secunde.

Samsung CLX-6200ND dispune de un scanner cu ADF cu posibilitate de a adăuga un duplex. Multifuncționalul poate efectua scanări multiple cu preluarea documentelor din ADF și transformarea acestora direct în fișiere jpg, doc, txt, pdf și chiar html. Din păcate software-ul OCR nu este disponibil pentru limba română.

Preț	Garanție	Contact
N/A	N/A	DECK Computers International

Detalii tehnice

Viteză imprimare alb-negru: 20ppm • Viteză imprimare color: 20ppm • Memorie: 128MB • Capacitate tavă: 350coli • Rezoluție imprimantă: 2400x600dpi • Rezoluție scanner: 600x1200dpi • Volum lunar: 65000 pagini • Greutate: 36Kg • Dimensiuni: 46.8x49.8x65.1cm

Performanțe

Performanță: 9.2

Dotări: 9

9.10

Cartușele cu toner indiferent de culoare asigură printarea a 5000 de pagini cu acoperire standard de 5%. Fiecare cartuș beneficiază de propriul cilindru fotosensibil astfel este oferită o calitate ridicată a imaginilor tipărite. Culoarele sunt aplicate printr-o singură trecere, cartușele fiind așezate în stivă, de asemenea înlocuirea acestora se efectuează foarte facil. Samsung recomandă multifuncționalul CLX-6200ND pentru un volum de lucru lunar de 65000 de pagini. Toate funcțiile modelului CLX-6200ND pot fi accesate de un grup de utilizatori conectați într-o rețea ethernet. Software-ul SmarThru Office înlesnește accesul la funcțiile oferite prin intermediul unei interfețe grafice intuitive, ușor accesibilă.

CONCLUZIE

CLX-6200ND este recomandat firmelor mari care au nevoie de un multifuncțional color rapid capabil să rezolve sarcini diverse într-un timp scurt.

YASHI LAN PARTY AMD 750



YASHI LAN PARTY AMD 750 este un sistem PC pentru gaming.

Acesta este bazat pe o platformă AMD, construită în jurul procesorului Phenom 9850 și a unei plăci de bază Biostar, cu chipset nForce 750. Stocarea datelor este asigurată de o matrice Raid 0 cu două harddisk-uri Maxtor DiamondMax 22, pentru o capacitate de stocare de 2TB. Mai sunt prezente o unitate DVD-RW și un card reader compatibil cu medii SD/xD/MS/MMC și Compact Flash. Placa video este un model Asus EN9800 GTX cu 512MB memorie video, ajutată de 4GB memorie RAM DDR2 800. Carcasa și sursa de alimentare cu o putere de 680W sunt modele personalizate YASHI, acestea impresionând printr-o bună calitate a construcției. Monitorul LCD wide cu

diagonala de 22" se remarcă printr-o rată de contrast măsurată la 713:1 și o bună reproducere a culorilor, însă dezamăgește prin luminozitatea redusă oferită, măsurată la numai 108 cd/m². Asamblarea sistemului este bine realizată, dar nivelul de zgomot produs în timpul funcționării este ușor peste medie. Sistemul audio 5.1, model YASHI Z650, este potrivit pentru jocuri și doar ocazional pentru muzică. Prin overclocking, procesorul Phenom 9850 a putut fi supratactat până la frecvența de 3GHz, pentru un rezultat de 13049 de puncte în 3DMark06, respectiv 3977 puncte pentru CPU Score.

CONCLUZIE

YASHI oferă un sistem performant și cu o bună calitate a construcției.

Preț	Garanție	Contact
5500 Lei	N/A	STONET COMPUTERS

Detalii tehnice

Procesor: AMD Phenom 9850 • Placă de bază: Biostar TPOWER N750 • Memorie: 2x2GB Jetram DDR2 800 • Placă grafică: ASUS EN9800 GTX • HDD: 2x Maxtor DiamondMax 22 1TB (RAID0) • Unitate optică: DVD-RW • Sursă alimentare: YASHI 650W (Active PFC) • Card Reader: 5 in 1 • Sistem de operare: Windows Vista Ultimate 32 bit • Monitor: YASHI LM2230W (22", 1680x1050, 5ms, 1000:1)

Teste

Crysis 1280x1024	35,15	UT3 1280x1024	93,46
Crysis 1600x1200	25,16	UT3 1280x1024 4x/8x	87,73
Crysis 1280x1024 4x/8x	29,28	UT3 1600x1200	92,88
Crysis 1600x1200 4x/8x	18,34	UT3 1600x1200 4x/8x	68,18
World in Conflict 1280x1024	22	C.O.H. O.F. 1280x1024	49,1
World in Conflict 1600x1200	25	C.O.H. O.F. 1280x1024 4x/8x	42,5
World in Conflict 1280x1024 4x/8x	25	C.O.H. O.F. 1600x1200	45,2
World in Conflict 1600x1200 4x/8x	22	C.O.H. O.F. 1600x1200 4x/8x	32,2
3DMark06 default	11517	3DMark06 CPU Score	3363

Performanțe

Performanță: 7.0

Asamblare: 8.0

Dotări: 7.5

7.50

Tehnologia Wireless garantată 11 a Ni*



NOU !

DIR-855 *D-Link Quadband Wireless N Router*

4 + 1 porturi Gigabit 10/100/1000
Wireless
802.11b, g, n draft 2.0 2.4GHz
802.11a, n draft 2.0 5GHz
Securitate dublu firewall (SPI + NAT)
WISH (Wireless Intelligent Stream Handling)
D-Link Intelligent QoS Technology
Afișaj LCD pentru o mai ușoară monitorizare a rețelei



DIR-655 *D-Link Wireless N Gigabit Router*

4 + 1 porturi Gigabit 10/100/1000
Wireless 802.11b, g, n draft 2.0 2.4GHz
Securitate dublu firewall (SPI + NAT)
WISH (Wireless Intelligent Stream Handling)
D-Link Intelligent QoS Technology



DIR-615 *D-Link Wireless N Home Router*

4 + 1 porturi Fast Ethernet 10/100
Wireless 802.11b, g, n draft 2.0 2.4GHz
Securitate dublu firewall (SPI + NAT)
Engine QoS

www.dlink.ro



Produsul Anului 2007
categorie rutere wireless



* Garanție 11 ani oferită pentru toate produsele D-Link draft 802.11 n

WIRELESS
by D-Link | **N**

D-Link
Building Networks for People

ASUS EAH3850 X2



Zotac ZT-98GES3P-FSP

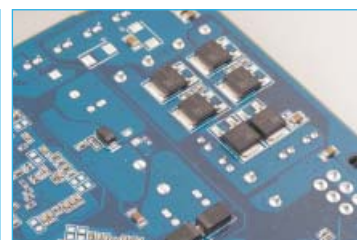

ASUS este singurul producător care oferă o soluție dual GPU bazată pe Radeon HD 3850.

Layout-ul plăcii este similar cu cel al modelului EAH3780 X2 TOP, cu diferența că doi dintre cei patru conectori DVI au fost înlocuiți cu fante de evacuare a aerului. Acestea sunt însă inutile, întrucât cele două ventilatoare nu sunt de tip turbionar, iar aerul cald este evacuat în interiorul carcasei. De asemenea, este de reproșat absența unei soluții de răcire pentru chip-urile de memorie de pe spatele plăcii. Pachetul este modest, nefoferind niciun joc, ci numai conectorii și cablurile obișnuite.

În timpul testării, placa a fost destul de gălăgioasă, cele două ventilatoare funcționând la turație

maximă, indiferent de setările făcute cu Riva Tuner. Cu toate acestea, trebuie apreciate temperaturile mici obținute: 40°C în idle și 63°C în sarcină. De asemenea, potențialul de overclocking este îmbucurător, frecvențele obținute în condiții de stabilitate fiind de 850MHz pentru nucleu și 2200MHz pentru memoria GDDR3. Cu toate acestea, sporul de performanță este de-a dreptul inexistent.

CONCLUZIE

ASUS EAH3850 X2 este o soluție potrivită pentru cei care doresc o placă video dual GPU cât mai accesibilă. Cu toate acestea, lipsa unei scalări în urma overclocking-ului va fi dezamăgitoare pentru mulți utilizatori.

Zotac ZT-98GES3P-FSP este un model din segmentul Performance și integrează chipset-ul G92b.

Placa respectă specificațiile NVIDIA, folosind sistemul de răcire single slot recomandat. Cu toate acestea, este de reproșat absența unor radiatoare pentru VRM. Frecvențele implicite la care rulează placa sunt 660MHz pentru nucleu, 1600MHz pentru unitățile de shader și 1800MHz pentru cei 512MB de memorie GDDR3. Pachetul nu se limitează la strictul necesar, oferind jocul XIII Century. Mai conține convertoare de semnal video DVI-to-VGA și DVI-to-HDMI, cablu audio, cablu HDTV și adaptor pentru alimentarea auxiliară.

La frecvențele implicite, temperatura nucleului grafic a variat

între 46°C și 74°C, turația ventilatorului crescând de la 1700RPM la 3200RPM. Frecvențele maxime atinse în condiții de stabilitate au fost 771MHz pentru nucleu, 1782MHz pentru unitățile de shader și 2200MHz pentru memorie. În aceste condiții, temperatura în sarcină a atins 80°C, iar turația ventilatorului a crescut până la 3400RPM. Aportul de performanță înregistrat este semnificativ, framerate-ul în Crysis la rezoluția 1280x1024 crescând cu aproape șase cadre pe secundă.

CONCLUZIE

Zotac ZT-98GES3P-FSP se adresează celor care doresc o soluție grafică fără pretenții suficient de rapidă pentru orice joc.

Preț	Garanție	Contact
N/A	N/A	Partenerii ASUS România

Detalii tehnice

Chipset: 2xRV670 · Memorie video: 2x512MB GDDR3 · Interfață cu memoria: 2x256bit · Frecvențe de funcționare GPU/Mem: 669MHz / 1656MHz · Interfață: PCI-Express X16 2.0 · Conectori: 2xDVI, 1xTV-Out · Jocuri: N/A

Teste		3DMark06 1600x1200 4x/8x		11115	11080
3DMark06 1280x1024	16651	16641	World in Conflict 1280x1024	44	44
Crysis 1280x1024	36.99	37.72	World in Conflict 1600x1200	42	43
Crysis 1600x1200	30.18	30.8	World in Conflict 1280x1024 4x/8x	30	30
Crysis 1280x1024 4x/8x	23.8	24.23	World in Conflict 1600x1200 4x/8x	26	27
Crysis 1600x1200 4x/8x	16.73	18.57	Call of Juarez 1280x1024	59.0	58.9
C.O.H. O.F. 1280x1024	55.4	56.6	Call of Juarez 1600x1200	49.7	49.6
C.O.H. O.F. 1600x1200	53.4	53.3	Call of Juarez 1280x1024 4x/8x	40.4	41.3
C.O.H. O.F. 1280x1024 4x/8x	51.2	50.8	Call of Juarez 1600x1200 4x/8x	40.3	40.4
C.O.H. O.F. 1600x1200 4x/8x	39.6	43.2			

Performanțe			6.11
Performanță: 6.48	Overclocking: 5.90	Dotări: 2.0	

Preț	Garanție	Contact
500 Lei	N/A	pc-coolers.ro

Detalii tehnice

Chipset: G92b · Memorie video: 512MB GDDR3 · Interfață cu memoria: 256bit · Frecvențe de funcționare GPU/Mem: 660MHz / 1800MHz · Interfață: PCI-Express X16 2.0 · Conectori: 2xDVI, 1xTV-Out · Jocuri: XIII Century

Teste		3DMark06 1600x1200 4x/8x		8002	9325
3DMark06 1280x1024	13341	14750	World in Conflict 1280x1024	44	48
Crysis 1280x1024	39.85	45.71	World in Conflict 1600x1200	37	42
Crysis 1600x1200	29.29	33.76	World in Conflict 1280x1024 4x/8x	27	28
Crysis 1280x1024 4x/8x	20.78	23.22	World in Conflict 1600x1200 4x/8x	19	22
Crysis 1600x1200 4x/8x	9.82	10.96	Call of Juarez 1280x1024	29.8	33.4
C.O.H. O.F. 1280x1024	49.8	53.7	Call of Juarez 1600x1200	25.1	28.3
C.O.H. O.F. 1600x1200	40.3	44.7	Call of Juarez 1280x1024 4x/8x	26.9	30.4
C.O.H. O.F. 1280x1024 4x/8x	42.5	49.8	Call of Juarez 1600x1200 4x/8x	22.4	25.4
C.O.H. O.F. 1600x1200 4x/8x	35.0	38.5			

Performanțe			4.99
Performanță: 4.99	Overclocking: 5.06	Dotări: 4.5	

GIGABYTE GA-EP43-DS3L



GA-EP43-DS3L este o implementare a chipset-ului Intel P43 oferită de GIGABYTE.

Acest model este oferit de GIGABYTE celor care doresc o placă de bază accesibilă. Formatul PCB-ului nu este fullATX, însă layout-ul este aerisit. Sistemul de răcire este alcătuit din două radiatoare din aluminiu eloxat de dimensiuni medii. Acestea acoperă northbridge-ul și southbridge-ul, VRM-ul nefiind răcit. Radiatorul de pe northbridge este eficient, păstrând temperaturile la un nivel bun chiar și în overclocking, lucru care nu poate fi spus și despre radiatorul de pe southbridge. VRM-ul folosit de GA-EP43-DS3L este alcătuit din patru stagii, folosindu-se tranzistoare MOSFET normale, bobine cu miez de ferită și condensatori solizi. Datorită prețului redus, bundle-ul oferit pentru acest model

nu îi va satisface pe utilizatorii mai pretențioși, însă este acceptabil.

BIOS-ul oferă setări bune de overclocking. Cu toate acestea, bus-ul maxim obținut este de 415MHz. Frecvența maximă stabilă obținută în overclocking cu procesorul de test este de 3800MHz, corespunzătoare unui bus de 400MHz, folosind multiplicator 9.5x. Frecvența corespunzătoare a memoriilor RAM este DDR2-1040. VRM-ul se încinge puternic din cauza consumului ridicat al procesorului quad core folosit, recomandându-se motarea unui sistem de răcire pe acesta. Procesorul de test a atins 79°C în full load în overclocking.

CONCLUZIE

GIGABYTE GA-EP43-DS3L reprezintă o alternativă pentru overclocking-ul procesoarelor dual core.

Preț	Garanție	Contact
321 Lei	36 luni	Distribuitorii autorizați GIGABYTE România

Detalii tehnice

Socket: LGA 775 • Chipset: Intel P43 + ICH10R • FSB: 1600MHz • Sloturi: 1xPCI-Express 2.0 x16, 4xPCI-Express x1, 2xPCI • Memorie/sloturi: DDR2-1200/4x • Conectori: 12xUSB, 1xGb LAN, 1xS/PDIF, 1xRCA • ATA: 6xSATAII, 1xATA133 • Extra: -

Teste					
3DMark Vantage Performance	P4892	P4985	Everest 4.20 memory read	6661	7436
3DMark Vantage CPU Score	12464	15390	Everest 4.20 memory write	7077	8434
PCMark Vantage	5737	6392	Everest 4.20 memory latency	82.2	71.7
PCMark Vantage CPU Gaming	10048	11593	Everest 4.20 FPU SinJulia	17745	22469
PCMark Vantage HDD App. Load.	3.09	3.02	WinRAR 3.71 b&h test	1592	1653
Call of Juarez 1280x1024 Low	43.5	44.0	Crysis 1280x1024 Low	101.39	108.53
World in Conflict 1280x1024 Low	155	185	UT3 1280x1024 Low	185.34	214.96

Performanțe		
Performanță: 8.00	Overclocking: 7.83	Dotări: 4.20

7.75

HIS H485QX512P



HIS H485QX512P face parte din celebra familie IceQ, beneficiind de cooler-ul dual slot specific producătorului.

Cooler-ul este dual slot, beneficiază de două heatpipe-uri, iar fluxul de aer este asigurat de un ventilator turbionar. Deoarece el nu este proiectat să asigure răcirea chip-urilor de memorie GDDR3 sau a VRM-ului, acestea sunt acoperite de două radiatoare separate, fixate de PCB cu șuruburi. Bundle-ul software este inexistent, însă pachetul oferă o șurubelniță multifuncțională.

În ciuda radiatorului de mici dimensiuni montat pe VRM, acesta nu se încălzește exagerat. În idle, ventilatorul plăcii este destul de silențios, reușind să mențină nucleul la 50°C la o turație de circa

1500RPM. În sarcină, acesta devine însă zgomotos, turația crescând până la 2750RPM. Nucleul atinge 67°C. Frecvența maximă suportată de GPU în condiții de stabilitate a fost de 770MHz. Răcirea chip-urilor de memorie și-a spus cuvântul, acestea atingând 2400MHz. Sporul de performanță obținut este notabil în toate aplicațiile rulate. În idle, temperatura înregistrată a fost de 50°C, dar la o turație a ventilatorului de 1700RPM. În sarcină, nu s-au depășit 69°C.

CONCLUZIE

Ca toate modelele din seria IceQ, HIS H485QX512P este o soluție grafică demnă de luat în considerare, potențialul pentru overclocking fiind îmbucurător.

Preț	Garanție	Contact
N/A	N/A	Asesoft Distribution

Detalii tehnice

Chipset: RV770 • Memorie video: 512MB GDDR3 • Interfață cu memoria: 256bit • Frecvențe de funcționare GPU/Mem: 685MHz / 2200MHz • Interfață: PCI-Express X16 2.0 • Conectori: 2xDVI, 1xTV-Out • Jocuri: N/A

Teste					
3DMark06 1280x1024	13472	14502	3DMark06 1600x1200 4x/8x	9561	10485
Crysis 1280x1024	43,81	47,94	World in Conflict 1280x1024	40	44
Crysis 1600x1200	32,62	37,27	World in Conflict 1600x1200	38	42
Crysis 1280x1024 4x/8x	28,38	32,22	World in Conflict 1280x1024 4x/8x	32	36
Crysis 1600x1200 4x/8x	18,76	20,6	World in Conflict 1600x1200 4x/8x	30	33
C.O.H. O.F. 1280x1024	54,2	56,2	Call of Juarez 1280x1024	49,7	54,8
C.O.H. O.F. 1600x1200	50,9	53,1	Call of Juarez 1600x1200	41	45,2
C.O.H. O.F. 1280x1024 4x/8x	48,4	53,9	Call of Juarez 1280x1024 4x/8x	40	44,1
C.O.H. O.F. 1600x1200 4x/8x	43,7	44,4	Call of Juarez 1600x1200 4x/8x	36,5	40,4

Performanțe		
Performanță: 5.91	Overclocking: 5.77	Dotări: 5.5

5.85

ASUS EAH4850 TOP



Seria de plăci video modificate de ASUS este deja cunoscută, acestea diferentiindu-se prin terminația "TOP".

EAH4850 TOP este prevăzută cu frecvențele 680MHz pentru nucleul grafic și 2100MHz pentru memoria GDDR3. Din păcate, nici VRM-ul și nici chip-urile de memorie nu sunt prevăzute cu nicio soluție de răcire. Bundle-ul software este inexistent, pachetul rezumându-se la accesoriile comune: convertoare de semnal video DVI-to-VGA și DVI-to-HDMI, adaptor de alimentare și cablu pentru funcția TV-Out. Din aceste motive, placa pierde puncte considerabile la capitoul "Dotări".

La frecvența implicită, temperatura nucleului grafic a variat între 45°C în idle și 77°C în sarcină.

De asemenea, turația ventilatorului a variat între 1080RPM și 1300RPM. În urma overclocking-ului, nucleul grafic a rulat stabil la 770MHz, însă în absența unor radiatoare pentru RAM, orice creștere a frecvenței memoriei a condus la instabilitate. Eficiența cooler-ului este evidențiată de temperatura maximă de 78°C atinsă de nucleul grafic în sarcină. Sporul de performanță obținut este vizibil în toate aplicațiile rulate.

CONCLUZIE

ASUS EAH4850 TOP se adresează pasionaților de jocuri ce doresc o soluție grafică accesibilă cu potențial de overclocking bun. Se recomandă însă cu tărie montarea unor radiatoare pentru VRM și memorii.

Zotac ZT-98PES2P-FCP



ZT-98PES2P-FCP este numele dat de Zotac modelului de GeForce 9800GTX+ AMP! Edition.

Frecvențele au fost mărite la 756MHz pentru nucleu, 1890MHz pentru unitățile de shader și 2300MHz pentru cei 512MB de memorie GDDR3. Cu toate acestea, cooler-ul folosit este cel recomandat de NVIDIA. Pachetul conține convertoarele de semnal video DVI-to-VGA și DVI-to-HDMI, adaptoarele de alimentare de la conector de tip MOLEX la conector cu șase pini, cablul HDTV și cablul audio. În plus, producătorul oferă ca bundle un DVD cu jocul XII Century Death of Glory.

La frecvențele implicite, temperatura nucleului a variat între 61°C și 76°C. De asemenea, turația ventilatorului a fost mărită în sarcină

de la nivelul de 35% la nivelul de 85%. Frecvențele maxime pe care le-am putut fixa în condiții de stabilitate au fost 830MHz pentru nucleu, 2075MHz pentru unitățile de shader și 2480MHz pentru chip-urile de memorie. În sarcină, temperatura nucleului s-a stabilizat la 80°C, ventilatorul funcționând la 97% din viteza maximă de rotație. Sporul de performanță justifică procedeul de overclocking, obținându-se o îmbunătățire de circa două cadre pe secundă în jocuri.

CONCLUZIE

Zotac ZT-98PES2P-FCP se adresează celor care doresc un GeForce 9800GTX+ cu performanțe bune și potențial de overclocking îmbucurător.

Preț	Garanție	Contact
N/A	N/A	Partenerii ASUS România

Detalii tehnice

Chipset: RV770 · Memorie video: 512MB GDDR3 · Interfață cu memoria: 256bit · Frecvențe de funcționare GPU/Mem: 680MHz / 2100MHz · Interfață: PCI-Express X16 2.0 · Conectori: 2xDVI, 1xTV-Out · Jocuri: N/A

Teste		3DMark06 1600x1200 4x/8x		World in Conflict 1280x1024	
3DMark06 1280x1024	13471	14467	9499	10014	
Crysis 1280x1024	43.99	47.46	44	44	
Crysis 1600x1200	33.29	36.19	39	42	
Crysis 1280x1024 4x/8x	28.63	31.34	34	35	
Crysis 1600x1200 4x/8x	21.1	19.99	30	31	
C.O.H. O.F. 1280x1024	54.5	55.8	48.8	53.1	
C.O.H. O.F. 1600x1200	51.5	53.5	40.2	43.5	
C.O.H. O.F. 1280x1024 4x/8x	51.5	54.1	39.4	43	
C.O.H. O.F. 1600x1200 4x/8x	40.5	45.4	35.9	39	

Performanțe			5.68
Performanță: 5.95	Overclocking: 5.66	Dotări: 2.0	

Preț	Garanție	Contact
723 Lei	N/A	pc-coolers.ro

Detalii tehnice

Chipset: G92 · Memorie video: 512MB GDDR3 · Interfață cu memoria: 256bit · Frecvențe de funcționare GPU/Mem: 756MHz / 2300MHz · Interfață: PCI-Express X16 2.0 · Conectori: 2xDVI, 1xTV-Out · Jocuri: XII Century Death of Glory

Teste		3DMark06 1600x1200 4x/8x		World in Conflict 1280x1024	
3DMark06 1280x1024	14777	15199	9381	10059	
Crysis 1280x1024	48.34	50.37	48	49	
Crysis 1600x1200	35.91	38.69	43	45	
Crysis 1280x1024 4x/8x	19.25	20.05	31	34	
Crysis 1600x1200 4x/8x	11.55	11.91	21	23	
C.O.H. O.F. 1280x1024	55.8	57.3	35	37.3	
C.O.H. O.F. 1600x1200	49.5	52.2	29.4	31.3	
C.O.H. O.F. 1280x1024 4x/8x	52.6	53.9	31.9	34.0	
C.O.H. O.F. 1600x1200 4x/8x	40	43	26.4	28.2	

Performanțe			5.63
Performanță: 5.72	Overclocking: 5.42	Dotări: 5.5	

MSI

NOTEBOOK

MSI recomandă Windows Vista® Home Premium.

Aceasta este alegerea mea!



Pentru a se juca oriunde, oricand, alegerea lui este:
MSI GX620 / GX720

- Intel® Core™2 Duo P8400 (2.26GHz)
- Windows Vista® Home Premium original
- 15.4" ili 17" W5XGA+ Widescreen Glare ecran
- NVIDIA GeForce 9600M 512MB
- 4GB DDRII memory, 320GB SATA HDD
- 2.0 MPx Webcam
- Aluminium alloy cover
- Gaming bag and mouse
- + Original game: **Tom Clancy's: Rainbow Six Vegas2**



Distribuitori autorizați pentru România:

Aline Distribution Systems [www.aline.ro] • Flamingo International S.A. [www.flamingo.ro] • K Tech Electronics S.R.L. [www.ultrapro.ro] • SKIN [www.skin.ro]

MSI GX620/GX720 is powered by Intel® Centrino® Processor Technology. Celeron, Celeron Inside, Centrino, Centrino Inside, Centrino Logo, Core Inside, Intel, Intel Logo, Intel Core, Intel Inside, Intel Inside Logo, Intel ViiV, Intel vPro, Itanium, Itanium Inside, Pentium, Pentium Inside, ViiV Inside, vPro Inside, Xeon, Xeon Inside are trademarks of Intel Corporation in U.S. and other countries. Microsoft, Windows Vista® i Windows logo are trademarks of Microsoft Corporation in U.S. and other countries. MSI is trademark of Micro-Star Int'l Co., Ltd. Specificatiile sunt subiect pentru schimbare fără un anunt anterior.

www.msi.eu

Plustek OpticPro A320



Plustek OpticPro A320 este un scanner în format A3, destinat mediului profesional.

Acesta dispune de o rezoluție hardware de 1600x1600dpi și senzor de imagine de tip CCD, cu o adâncime de culoare de 48 de biți. Modelul este capabil de scanare dintr-o singură trecere și utilizează o sursă de lumină cu lampă catodică fluorescentă. Carcasa utilizează un plastic alb mat și un format compact, lăsând totuși loc pentru șapte butoane de control, dintre care două programabile. Dintre aplicațiile software livrate merită menționate programul Abby FineReader 6.0, utilizat pentru convertirea imaginilor scanate în format electronic, și aplicațiile NewSoft Presto! Image Folio și Page Manager pentru editarea și gestionarea imaginilor scanate.

Viteza de scanare a documentelor este foarte bună, fiind necesare numai 47 secunde pentru scanarea unui document A3 la o rezoluție de 600dpi, în timp ce pentru o rezoluție de 300dpi și 150dpi, timpul de scanare a coborât la 14 secunde, respectiv 9 secunde. Zgomotul produs în timpul funcționării este destul de redus, însă trebuie menționat faptul că pornirea inițială impune o scurtă perioadă de așteptare pentru încălzirea lampii catodice folosite drept sursă de lumină. De altfel, aceasta rămâne aprinsă odată ce dispozitivul a fost pornit.

CONCLUZIE

Plustek OpticPro A320 se remarcă prin performanțe excelente și o bună fidelitate a imaginilor scanate.

Preț	Garanție	Contact
N/A	N/A	Partenerii Plustek România

Detalii tehnice

Rezoluție hardware: 1600x1600dpi · Conectori: USB 2.0 · Dimensiuni: 623 x 400 x 130mm · Greutate: 7,5Kg · Consum (pornit/standby): 36W / 4W · Compatibilitate: Windows XP / Vista

Performanțe

Performanță: 9.5 Dotări: 9.0

9.25

Microlab SOLO-6C



Microlab SOLO-6C este un sistem audio 2.0, cu telecomandă.

Acesta utilizează incinte confecționate din lemn, ecranate magnetic, și oferă o putere de 2x50W RMS. Incintele audio sunt prevăzute cu difuzoare dedicate pentru gama frecvențelor înalte, respectiv medii și joase și port de bass poziționat în partea din spate. Telecomanda livrată permite pornirea/oprirea dispozitivului, selectarea sursei de semnal și ajustarea parametrilor pentru volum, tonalitate și bass. Modificările efectuate pot fi urmărite pe un display de tip LED, poziționat pe una din boxe.

Performanța audio oferită de acest model este foarte bună, construcția solidă a incintelor permițând atingerea unui volum audio ridicat, fără distorsiuni notabile. Întregul spectru audio este bine redat, cu un bass puternic și bine definit. Telecomanda, deși este un accesoriu binevenit, dezamăgește însă prin aspectul inestetic și utilizarea unor butoane cu membrană pentru suprafețele de control. Funcția de ajustare a volumului este destul de greoaie, fapt ce poate incomoda în anumite situații. Temperatura atinsă de amplificatorul audio montat într-una din boxe atinge valori destul de ridicate la volum ridicat, fără a pune însă în pericol funcționarea sa.

CONCLUZIE

Microlab SOLO-6C se remarcă printr-un foarte bun raport calitate/preț, oferind deopotrivă o bună calitate a construcției, volum audio ridicat și o fidelitate audio excelentă.

Preț	Garanție	Contact
307 Lei	24 luni	e-tc.ro

Detalii tehnice

Putere RMS: 100W · Conectori: 3.5mm Jack stereo · Diametru difuzoare: 6.5" + 1" · Tip: 2.0 · Răspuns în frecvență: 55Hz - 20KHz · Dimensiuni: 272 x 210 x 361mm

Performanțe

Performanță: 9.0 Dotări: 8.0

8.50

Creative ZEN X-Fi



Creative ZEN X-Fi este un media player compact, prevăzut cu ecran TFT de 2.5" și difuzor încorporat.

Acesta dispune de 8GB memorie flash integrată, ce poate fi extinsă cu ajutorul slot-ului de card-uri inclus, compatibil cu medii SD/SDHC. Ecranul TFT cu diagonala de 2.5" oferă o rezoluție de 320x240 pixeli și o adâncime de culoare de 24bit. ZEN X-Fi este oferit împreună cu o pereche de căști intra-aurale de bună calitate, a căror performanțe sunt puse în valoare de către doi algoritmi de postprocesare a sunetului, X-Fi Crystalizer și X-Fi Expand. În timp ce primul are rolul de a îmbunătăți fidelitatea audio pentru fișierele cu bitrate scăzut, cel de-al doilea aplică un algoritm de spațializare a sunetului, menit să creeze impresia unui ambient audio spațial și un bass mai puternic. Printre formatele video suportate se regăsesc Xvid, DivX, MPEG4 și WMV9.

Abilitățile de redare video pentru acest model sunt excelente, mulțumită ecranului TFT de bună calitate, ce impresionează printr-o luminozitate și rată de contrast excelente. Tunerul radio FM a dat dovadă de o sensibilitate excelentă și o recepție stabilă în timpul mersului. Difuzorul integrat oferă un sunet destul de clar și poate reda cu destul succes inclusiv gama frecvențelor joase, însă din păcate nivelul de audiție oferit este modest.

CONCLUZIE

Creative ZEN X-Fi impresionează prin calitatea excelentă a ecranului LCD și audiția de bună calitate. Dimensiunile reduse și greutatea de numai 70 grame îi oferă o portabilitate excelentă.

Preț	Garanție	Contact
507 Lei	12 luni	Partenerii ELKOTech

Detalii tehnice

Dimensiuni: 58x83x12.5mm · Greutate: 70g · Tip memorie: Flash + Card SD/SDHC · Capacitate: 8GB · Display: TFT, 24bit · Funcții: Audio/Video Player, Picture Viewer, Reportofon, RadioFM

Performanțe

Performanță: 8.5 Dotări: 9.0

8.75

Altec Lansing T612



Altec Lansing T612 este un sistem audio pentru iPod, cu o putere de 60W RMS.

Modelul este echipat cu două difuzoare de 3" pentru redarea frecvențelor medii și joase, ajutate de câte un tweeter de 1" pentru redarea gamei frecvențelor înalte. Deși este gândit în principal pentru utilizarea împreună cu un dispozitiv iPod sau iPhone, T612 poate utiliza și semnal din surse externe, folosind intrarea Line In. Modelul utilizează un format compact și o temă ce combină argintul părților laterale ale carcasei cu negrul grilajului frontal, respectiv plasticul cu aspect cauciucat, folosit pentru suportul de susținere și spatele carcasei. Pentru comoditate, cele cinci butoane de control ale carcasei sunt completate de o telecomandă în format compact, prevăzută cu butoane pentru schimbarea melodiilor, ajustarea reglajelor pentru volum, bass și tonalitate, dar și un buton on/off.

Calitatea audiției oferite este una destul de bună, în ciuda dimensiunilor reduse pentru incintele audio, impuse de natura compactă a acestui model. Volumul maxim oferit este suficient pentru o încăpere de dimensiuni moderate, însă calitatea audiției scade ușor odată cu ridicarea volumului. Utilizarea împreună cu telefonul iPhone nu a produs interferențe la primirea apelurilor.

CONCLUZIE

Altec Lansing T612 poate fi o bună opțiune pentru extinderea funcționalității unui player iPod, acesta fiind remarcat printr-un aspect plăcut și dimensiuni compacte, dar și o audiție de calitate.

Preț	Garanție	Contact
675 Lei	24 luni	PCCenter.ro

Detalii tehnice

Putere RMS: 60W · Conectori: AUX In (Jack 3.5mm) · Alimentare: Adaptor AC · Altele: i-Pod Cradle · Accesorii: telecomandă · Gamă frecvențe: 60Hz - 20KHz

Performanțe

Performanță: 8.0 Dotări: 7.5

7.75

LG KM500



Lansat oficial în martie 2008, LG KM500 este un telefon mobil multimedia entry-level, dedicat celor care vor să asculte muzică fără a avea altfel de necesități de conectivitate avansată.

Având un design de tip slider, KM500 are o construcție solidă, iar materialele folosite, chiar dacă nu sunt impresionante din punct de vedere estetic, au o calitate bună. Blocul numeric de taste este plat, dar suficient de mare pentru a nu fi o sursă de neplăceri. Odată închis, telefonul oferă 2 taste pentru meniuri, un D-Pad comod, butoanele de control pentru redarea audio și butonul pentru acces la playerul audio. Meniurile aplicației sunt bune și organizate logic, utilizând o temă de interfață în concordanță cu nota generală a terminalului.

Fără a depăși calitatea unui player MP3 dedicat, redarea audio este bună, deși nu toate șabloanele pentru egalizator oferă un sunet clar și fără distorsiuni deranjante. Interesantă este ideea amplasării a doi conectori audio, unul dintre aceștia fiind conectorul proprietar LG, iar celălalt un clasic jack stereo de 3.5 inch, telefonul putând fi folosit ca player MP3 de 2 utilizatori în același timp. Având doar 2 megapixeli, camera foto are o calitate medie, fiind lipsită totodată de funcții precum focalizare automată. Captura video este multumitoare, rezoluția maximă fiind QVGA.

CONCLUZIE

KM 500 este un telefon care oferă funcții de bază și o redare audio suficient de bună pentru a deveni interesant pentru un buget redus.

Preț	Garanție	Contact
599 Lei	24 luni	Partenerii LG România

Detalii tehnice

Dimensiuni: 101.5 x 48 x 15 mm · Rețea: GSM 900/ 1800/ 1900/ GPRS/ EDGE · Greutate: 15g · Cameră: 2MP, flash, video QVGA · Memorie: 50MB, slot MicroSD · Redare audio: MP3, WMA, AAC

Performanțe

Performanță: 8.5 Dotări: 8

8.25

play



O experiență de joc
dincolo de orice inovație.

Putere absolută. Quad-Core
Experiență Windows Aero și 3D Flip
Media Center
Jocuri



Intel® is the Official Corporate Partner of BMW Sauber F1 Team.

Myria XDrive

PLAY | Auzi zgomotul de pe pistă?

- ✓ Preinstalat cu software Microsoft® Windows Vista™ Home Premium original
- ✓ Procesor: Intel® Core™ 2 Quad Q6600
- ✓ Jocuri: Microsoft® Flight Simulator X Standard DVD
Microsoft® Rise of Nations®; Rise of Legends™



MYRIA
my personal way to technology

Descoperă Myria în magazinele: Media Galaxy și Altex.

Intel, Intel Logo, Intel Core și Core Inside, sunt mărci sau mărci înregistrate ale Intel Corporation sau ale subsidiarelor acestora din Statele Unite sau alte țări.

Genius ErgoMedia 700



Genius ErgoMedia 700 este o tastatură ergonomică cu interfață USB.

Modelul este prevăzut cu grupuri de butoane personalizate, optimizate pentru aplicații office, navigare internet, aplicații de mesagerie instantă și aplicații multimedia. Acestea din urmă sunt completate de cei doi conectori cu mufă Jack 3.5mm, ce permit conectarea unei perechi de căști și a unui microfon. Pentru o funcționalitate sporită, ErgoMedia 700 include și o roțiță de scroll, împreună cu butoane pentru controlul funcției zoom și derularea documentelor pe toate cele patru axe. Tastele sunt organizate ergonomic pentru o utilizare cât mai confortabilă, iar carcasa integrează un suport pentru palme. Acestea oferă o suprafață destul de mare de contact și o distanță de apăsare destul de scurtă, ce permite o tastare rapidă și cu minim de efort.

Chiar dacă design-ul acestui model este destul de reușit, acesta este trădat de calitatea mediocră a construcției și a materialelor folosite. Tastele au o funcționare destul de zgomotoasă, acestea fiind slab ancorate de corpul carcasei.

CONCLUZIE

Genius ErgoMedia 700 este recomandată utilizatorilor care apreciază numărul mare de butoane auxiliare oferite și design-ul stilat al carcasei. Din păcate, experiența oferită în timpul tastării documentelor text nu recomandă acest model pentru folosire intensivă. Deși are unele neajunsuri, acest model compensează însă prin preț de achiziție destul de mic.

Preț	Garanție	Contact
55 Lei	24 luni	Distribuitorii autorizați Genius România

Detalii tehnice
 Interfață: USB • Funcții speciale: **Roțiță scroll, conectori pentru căști și microfon** • Compatibilitate: Windows 2000/XP/Vista, Media center

Performanțe	Dotări	7.25
Performanță: 7.0	Dotări: 7.5	

Nexus Clodius1



Nexus, cunoscutul producător de sisteme de răcire silențioase, oferă prin Clodius1 o carcasă pentru cei care doresc un flux bun de aer.

Materialele folosite pentru construcția lui Clodius1 sunt oțelul și plasticul. Masca frontală a acestui model este realizată din plastic, bay-ul de 3.5" extern și conectorii USB și audio frontali fiind poziționați în spatele unui panou retractabil din plastic. Găurile din masca frontală pentru ventilatorul frontal sunt acoperite cu un filtru de praf, acesta putând fi scos ușor pentru a fi curățat. Butonul de power este folosit și pe post de controller de turație, putând fi conectate până la două ventilatoare. Masca frontală poate fi scoasă ușor, butoanele și conectorii frontali fiind dispuși pe șasiu. Pentru o evacuare mai eficientă a căldurii, poate fi montat un ventilator de 120mm pe panoul superior al carcasei.

Performanțele acestui model sunt satisfăcătoare, principalul atu al lui Clodius1 fiind cele două ventilatoare silențioase incluse. Recomandăm evitarea folosirii unor coolere prea înalte pentru procesor, cu excepția celor cu ventilatoarele dispuse vertical pe placa de bază.

CONCLUZIE

Nexus Clodius1 reprezintă o alternativă pentru cei care doresc construirea unui calculator silențios la un preț redus.

Preț	Garanție	Contact
185 Lei	N/A	pccoolers.ro

Detalii tehnice
 Material construcție: oțel • Bay 5.25"/3.5" ext./3.5" int: 4/1/4 • Ventilatoare 80/92/120/>120: 0/0/3/0 • Antifonare: Nu • Filtre praf: Da • Conectori frontali: 2xUSB, Audio • Panou plexiglas: Nu • Temp. CPU idle/load/idle oc/load oc (°C): 50/68/59/76 • Temp. sistem idle/load/idle oc/load oc (°C): 37/39/37/40 • Temp. CPU VRM idle/load/idle oc/load oc (°C): 48/64/53/86 • Temp. GPU idle/load/idle oc/load oc (°C): 62/91/61/91 • Temp GPU Ambient idle/load/idle oc/load oc (°C): 51/70/51/70 • Temp. GPU VRM idle/load/idle oc/load oc (°C): 60/92/60/92

Performanțe	Dotări	6.04
Performanță: 7.32	Dotări: 4.50	

Microsoft LifeCam VX-5000



Microsoft LifeCam VX-5000 este o cameră web de 1.3MP, prevăzută cu sistem de fixare flexibil și microfon integrat.

Modelul se face remarcat prin construcția sa compactă și sistemul de prindere flexibil, ce permite atașarea de rama monitorului, dar și poziționarea direct pe birou. Sunt incluse un buton pentru inițierea rapidă a sesiunilor de videoconferință, microfon și un LED de stare albastru, care este aprins atunci când dispozitivul este pornit. Din păcate, nu este prezent niciun sistem de mascare a senzorului optic pentru perioadele de inactivitate, un element de securitate destul de necesar. Senzorul optic de imagine oferă o rezoluție efectivă de 1.3MP și permite captură video la o rezoluție de 640x480 pixeli, cu 30 de cadre pe secundă.

VX-5000 prezintă un foarte bun nivel calitativ pentru imaginile oferite și un framerate ridicat. Modelul oferă o reproducere excelentă a nuanțelor de culoare și o adaptare rapidă la schimbarea condițiilor de iluminare. Deși la lumină naturală este oferit un framerate excelent, acesta scade simțitor la lumină redusă, fără a diminua însă prea mult nivelul de detaliu afișat. Microfonul integrat oferă o sensibilitate bună și un sunet clar, deși acesta este captat în sistem mono, cu un singur canal audio.

CONCLUZIE

Microsoft LifeCam VX-5000 este o alegere excelentă pentru sesiuni de videoconferință, oferind deopotrivă dimensiuni reduse și performanțe excelente.

Preț	Garanție	Contact
159 Lei	36 luni	Partenerii autorizați Microsoft

Detalii tehnice
 Senzor imagine: 1.3MP • Captură video: 640x480 / 30fps • Interfață: USB 2.0 • Altele: microfon integrat • Compatibilitate: Windows XP SP2, Windows Vista

Performanțe	Dotări	6.28
Performanță: 8.28	Dotări: 2.5	



Edimax BR-6315SGR



Așa cum Edimax ne-a obișnuit deja, routerul wireless BR-6315SRG oferă o gamă largă de dotări, dintre care nu lipsesc controlul global al lățimii de bandă, atât pentru fluxul de upload, cât și pentru cel de download, și alocarea dinamică a traficului generat de aplicații, care poate fi controlat la nivel de adresă IP, port sau protocol. În acest ultim caz se pot seta chiar alocări maxime și minim garantate, făcând din acest produs un router apt pentru controlul unei rețele mici cu trafic intens. Serviciile firewall oferă posibilitatea limitării accesului în funcție de adresa MAC sau adresa IP la anumite servicii online, precum și protecție împotriva atacurilor de tip DDos.

Cele mai interesante facilități sunt însă prezența serverelor integrate care vor putea fi accesate de întreaga rețea. Grație celor două porturi USB, care pot găzdui atât un stick sau un HDD USB, cât și o imprimantă, BR-6315SGR poate funcționa ca server de imprimantă, server de fișiere Samba, server FTP, Media Server sau iTunes Server, având încorporat și un client pentru download care suportă HTTP/FTP și BitTorrent.

Performanțele acestui router sunt bune fără a excela. Conexiunea wireless a atins un maxim de 21.6Mbps, în timp ce conexiunea WAN a susținut o rată de transfer de 62Mbps.

CONCLUZIE

Acestui echipament i se poate reproșa doar lipsa suportului pentru standardul wireless 802.11n, celelalte facilități software fiind binevenite pentru amatorii de rețelistică și multimedia.

Preț	Garanție	Contact
273 Lei	N/A	Partenerii Edimax România

Detalii tehnice

Conectori: 4xLAN, 1xWAN, 1xWLAN · Protocoale: Ethernet, 802.11b/g · Management bandă: QoS, limitări · DNS dinamic: Da · Alte facilități: UPnP, ALG, FTP, BitTorrent, Media Server, iTunes

Performanțe

Performanță: 3.1 Dotări: 3.2

6.30

LG FLATRON L227WT

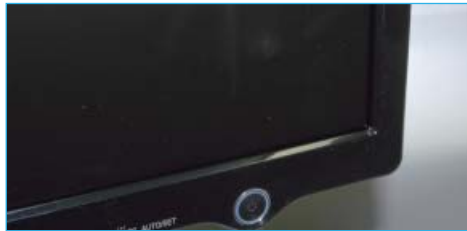

LG FLATRON L227WT este un monitor în format wide, cu diagonala de 22 inch.

Modelul utilizează o carcasă negru-lucioasă, cu un profil îngust pentru ramă și suportul de susținere. Pentru un aspect îngrijit, butoanele de control sunt ascunse sub rama panoului, butonul pornit/oprit, iluminat albastru, fiind singurul expus frontal. Panoul ales folosește o matrice de tip TN cu un timp de răspuns de 2ms GTG și unghiuri de vizibilitate de 170°/170°. Conectivitatea este asigurată de câte un port D-SUB și DVI. Piciorul de susținere permite numai înclinarea pe verticală a panoului, ajustarea pe înălțime nefiind posibilă.

Performanțele acestui model sunt bune, dar nu spectaculoase, rata de contrast de 692:1 fiind un rezultat destul de modest. Acuratețea redării culorilor este destul de bună, fiind necesar doar un minim de ajustări pentru rezultate optime.

Luminozitatea panoului măsurată la 250cd/m² este destul de bună, dat fiind consumul de doar 40W afișat de producător. Unghiurile de vizibilitate oferă o bună libertate de mișcare pe orizontală, însă sunt destul de restrictive pe verticală, înclinarea panoului alterând vizibil luminozitatea și contrastul imaginii afișate. Responsivitatea panoului este excelentă, efectul de ghosting fiind aproape inexistent.

CONCLUZIE

LG FLATRON L227WT se remarcă printr-o construcție ergonomică, bine finisată și un timp de răspuns foarte bun, fiind astfel recomandat în special pasionaților de jocuri.

Preț	Garanție	Contact
999 Lei	24 luni	Ultra PRO Computers

Detalii tehnice

Diagonală ecran: 22" · Rezoluție: 1680x1050 · Contrast: 10000:1 (DFC) · Luminozitate: 300 cd/m² · Timp de răspuns: 2ms GTG · Unghi vizibilitate: 170°/170° · Redare culori: 16.7m

Performanțe

Performanță: 7.5 Dotări: 8.0

7.75

Arhitectură video revoluționară.

Putere absolută. Quad-Core
Experiență Windows Aero și 3D Flip
Media Center
Jocuri



Myria nVision

LIVE | PureVideo™ HD

- ✓ Preinstalat cu software Microsoft® Windows Vista™ Home Premium original
- ✓ Procesor: Intel® Core™ 2 Quad Q6600
- ✓ Jocuri: Microsoft® Rise of Nations®, Rise of Legends™, Microsoft® Zoo Tycoon® 2: Zookeeper Collection
- ✓ Primul PC certificat PureVideo™ HD



MYRIA
my personal way to technology

Descoperă Myria în magazinele: Media Galaxy și Altex.

Intel, Intel Logo, Intel Core și Core Inside, sunt mărci sau mărci înregistrate ale Intel Corporation sau ale subsidiarelor acestora din Statele Unite sau alte țări.

LG 42PG6000

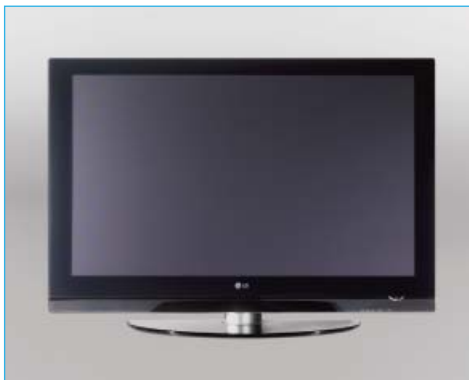

LG 42PG6000 este un televizor cu plasmă, cu diagonala de 106cm.

Panoul cu rezoluție nativă de 1024x768 pixeli și rată de reimprospătare a imaginii de 100Hz este pus în valoare de finisajul lucios al carcăsei, dar și de formatul fără ramă ales, ce permite contopirea ecranului în profilul carcăsei. Partea frontală este confecționată din plexiglass transparent lucios, pus în valoare de fundalul negru al carcăsei, iar difuzoarele și butoanele de control sunt poziționate în partea inferioară, pentru un aspect cât mai aerisit. Este oferit suport pentru recepția transmisiunilor TV analogice și digitale în sistem DVB-T, însă numai pentru transmisiuni SD în format MPEG2. Pentru conectarea surselor de semnal externe sunt oferite conectori SCART, component și HDMI 1.3, cu suport inclusiv pentru formatul 1080p. Suplimentar, pot fi redată fișiere MP3 și JPG, folosind portul USB disponibil.

Calitatea imaginii oferite este una destul de bună, caracteristică acestei tehnologii, însă algoritmi utilizați pentru procesarea imaginii introduc uneori ușoare artefacte vizuale. Boxele integrate reușesc să ofere un sunet clar, bine definit și cu un volum suficient pentru o cameră de dimensiuni medii.

CONCLUZIE

LG 42PG6000 se remarcă printr-un design stilat și o calitate bună a imaginii. În ciuda lipsei suportului nativ pentru formatele video de înaltă definiție, acesta oferă un bun raport calitate/preț și o experiență plăcută în timpul utilizării.

Preț	Garanție	Contact
3499 Lei	36 luni	Ultra PRO Computers
Detalii tehnice		
Rezoluție panou: 1024x768 · Luminozitate: 1500cd/m ² · Recepție: Analog, Digital DVB-T · Consum activ/stand-by: 310W/0.8W · Dimensiuni: 1044.4 x 735.4 x 308 · Boxe: integrate, 2x10W		
Performanțe		
Performanță: 8.50	Dotări: 9.0	8.75

Microsoft Arc Mouse



Microsoft Arc Mouse este un mouse pliabil, cu un design compact, conceput pentru portabilitate.

Modelul utilizează conexiune wireless prin unde radio la 2.4GHz, fiind garantată o rază de acțiune de până la 10m. Dispozitivul receptor, cu dimensiuni foarte reduse, este gândit pentru a fi atașat de corpul mouse-ului, la rândul său împărțit în două jumătăți pliabile pentru a ocupa un spațiu cât mai redus în timpul transportului. Tot pentru transport, în pachet este inclusă și o husă de protecție, prevăzută cu sigiliu magnetic. Partea superioară a carcăsei este confecționată dintr-un material plastic cauciucat, contrastat de argintul roțiței de scroll și baza carcăsei. Alimentarea este realizată prin două baterii AAA, poziționate în partea centrală a mouse-ului, oferind astfel un bun echilibru al centrului de greutate.

În ciuda formatului neobișnuit, Microsoft Arc Mouse este foarte comod în utilizare, oferind o greutate redusă și butoane care necesită un minim de efort pentru apăsare. Senzorul optic oferă o rezoluție și timp de răspuns excelente, însă lipsa părților laterale nu permite o prindere fermă în palma utilizatorului, fapt ce incomodează uneori, mai ales la mișcările rapide. Totuși, utilizarea unui material cauciucat pentru partea superioară a carcăsei remediază în mare măsură acest neajuns.

CONCLUZIE

Microsoft Arc Mouse este un accesoriu potrivit pentru sisteme portabile, oferind deopotrivă dimensiuni reduse și un aspect plăcut, dar și performanțe excelente.

Preț	Garanție	Contact
189 Lei	36 luni	Partenerii autorizați Microsoft
Detalii tehnice		
Rezoluție: 800dpi · Tehnologie senzor optic: infraroșu · Comunicare: wireless (radio, 2.4GHz) · Interfață: USB · Alimentare: 2xAAA · Compatibilitate: Windows XP/Vista, Mac OS		
Performanțe		
Performanță: 9.0	Dotări: 8.5	8.75

CASIO EXILIM EX-Z150



CASIO EXILIM EX-Z150 este o cameră foto digitală compactă, echipată cu senzor CCD de imagine cu rezoluție de 8.1MP și sistem optic capabil să ofere un zoom maxim 4X.

Modelul de față se face remarcă prin dimensiunile sale reduse și greutatea de numai 126g. EXILIM EX-Z150 dispune de un ecran LCD de 3" și este alimentat de o baterie Li-Ion de 1050mAh, pentru o autonomie de aproximativ 280 de poze. Sistemul optic poate focaliza de la o distanță minimă de 15cm. În afara pozelor obținute la o rezoluție maximă de 3264x2448 pixeli, modelul permite captură video la o rezoluție de 640x480 pixeli, cu 30 de cadre pe secundă, asistată de un sistem digital de stabilizare a imaginii. Pentru funcția de captură video, EX-Z150 oferă și un profil "YouTube capture mode", ce aplică setări de compresie optimizate pentru acest serviciu.

Calitatea imaginilor oferite de acest model este satisfăcătoare, însă pozele prezintă un nivel de zgomot destul de ridicat, mai ales la lumină redusă. Funcția de captură video oferă o calitate destul de bună, însă la lumină artificială imaginile au un aspect granulat. Din păcate, funcția zoom nu poate fi utilizată în modul video, iar timpul maxim de înregistrare pentru o sesiune de captură este de 10 minute.

CONCLUZIE

CASIO EXILIM EX-Z150 este un bun accesoriu de călătorie, care se remarcă prin dimensiunile sale reduse și ușurința în utilizare.

Preț	Garanție	Contact
789 Lei	24 luni	PCCenter.ro
Detalii tehnice		
Rezoluție senzor: 8.29MP · Diafragmă: F2.6 - F5.9 · Tip: 1/2.5" CCD · Zoom optic: 4x · Tip memorie: SD Card · Rezoluție maximă: 3264x2448 pixeli · Dimensiune ecran: 3"		
Performanțe		
Performanță: 7.5	Dotări: 8.5	8.00

Samsung SyncMaster 2063uw



Samsung SyncMaster 2063uw este un monitor multimedia în format wide, cu diagonala de 20 inch.

Acesta folosește un panou cu matrice TN, cu rezoluție nativă de 1680x1050 pixeli și un timp de răspuns de 5ms. Specificațiile sale includ unghiuri de vizibilitate de 170°/160°, rată de contrast 1000:1 și o luminozitate maximă de 300cd/m², pentru un consum maxim de 40W. Conectivitatea este asigurată de un port D-SUB și un port DVI. Fiind un model multimedia, acesta este dotat cu un sistem audio stereo, webcam integrat cu o rezoluție de 2MP, microfon integrat, două porturi USB 2.0, dar și conectori pentru căști și microfon. Toate acestea sunt oferite folosind o singură conexiune prin cablu USB. Carcasa folosește o temă neagră și un plastic lucios, cu butoane de control sensibile la atingere poziționate în partea de jos a panoului, pe un suport transparent din plexiglass.

Noul 2063uw impresionează printr-o imagine clară și culori calde, rezultat oglindit într-o rată de contrast foarte bună, măsurată la 883:1 și un nivel de negru de doar 0.21cd/m². Webcam-ul integrat oferă un nivel de calitate mai mult decât suficient pentru sesiuni de videoconferință, însă boxele integrate sunt incapabile să reproducă gama frecvențelor joase și oferă o audiere mediocră.

CONCLUZIE

Samsung SyncMaster 2063uw este adecvat pentru filme și jocuri, unde rata foarte bună de contrast și timpul bun de răspuns sunt factori importanți, dar și pentru aplicații de videoconferință.

Preț	Garanție	Contact
N/A	N/A	DECK Computers International

Detalii tehnice

Diagonala ecran: 20" • Rezoluție: 1680x1050 • Contrast: 8000:1 (DCR) • Luminozitate: 300 cd/m² • Timp de răspuns: 5ms • Unghi vizibilitate: 170°/160° • Redare culori: 16.7m

Performanțe

Performanță: 8.5 Dotări: 9.0

8.75

NexConcepts Mobile Note Taker



Dispozitivul oferit de NexConcepts este un aparat portabil pentru înregistrarea scrisului de mână.

Acesta este compus dintr-un stilou, prevăzut cu senzor pentru detectarea mișcărilor mâinii și un dispozitiv receptor, prevăzut cu memorie internă. Gesturile mâinii sunt astfel captate în format vectorial, la o rezoluție de 100dpi, suficient pentru un nivel ridicat de detaliu. Odată conectat la PC prin intermediul port-ului USB, receptorul permite vizualizarea notițelor aflate în memorie și chiar convertirea acestora în text de tipar, folosind software-ul OCR livrat în pachet. Atunci când este conectat la PC, dispozitivul poate lua rolul unui mouse sau pentru a desena și scrie cu ajutorul aplicației Pen2Text livrate, capabilă să convertească scrisul de mână direct în format text. Pentru rezultate optime, este necesară păstrarea unei bune vizibilități între cele două componente ale dispozitivului. Deoarece acesta este gândit pentru a monitoriza spațiul unei pagini A4, pentru rezultate ideale este necesară o potrivire exactă cu suprafața colii de hârtie, fixând receptorul de partea central-superioară a paginii, cu ajutorul clips-ului integrat.

CONCLUZIE

NexConcepts Mobile Note Taker este un dispozitiv foarte util în călătorii, dar și la orele de curs, permițând stocarea acestora în format electronic pentru un acces rapid sau chiar convertirea scrisului de mână în format text pentru o citire mai ușoară. Desigur, rezultatele depind în mare măsură și de lizibilitatea scrisului utilizatorului.

Preț	Garanție	Contact
N/A	N/A	Depozitul de Calculatoare

Detalii tehnice

Rezoluție de lucru: 100dpi • Interfață: USB • Dimensiuni / greutate: 133x14.5mm / 16gr (stilou); 76x33x15 / 80gr (receptor) • Compatibilitate: Windows 2000 / XP / Vista

Performanțe

Performanță: 9.0 Dotări: 8.0

8.50

90



Performanță incredibilă.
Mobilitate totală.



Myria Notebook

GO | Myria DFR15NG

- ✓ Procesor: Intel® Core™ 2 Duo T5250
- ✓ Autonomie: până la 4 ore



MYRIA
my personal way to technology

Descoperă Myria în magazinele: Media Galaxy și Altex.

Intel, Intel Logo, Intel Core, Core Inside, Centrino și Centrino Logo sunt mărci sau mărci înregistrate ale Intel Corporation sau ale subsidiarelor acestora din Statele Unite sau alte țări.

Plăci de bază

	Verdict	Chipset	FSB	Porturi USB			Porturi Firewire		Notă aplicații sintetice		Notă jocuri		Notă overclocking	Notă dotări	Testat în
				2	3	4	LAN	LAN							
LGA775 - High End															
1	ASUS P5E64 WS Evolution	8.67	Intel X48+ICH9R	1600MHz	12	2	2xGigabit	8.95	8.91	8.55	6.37	XPC100			
2	Foxconn BlackOPS	8.49	Intel X48+ICH9R	1600MHz	12	2	2xGigabit	8.33	8.89	8.70	6.67	XPC100			
3	ASUS P5E3 Premium WiFi-AP @n	8.35	Intel X48+ICH9R	1600MHz	10	2	2xGigabit	8.38	8.87	8.37	5.80	XPC100			
4	GIGABYTE GA-X48T-DQ6	8.25	Intel X48+ICH9R	1600MHz	12	3	2xGigabit	8.19	8.73	8.33	6.30	XPC100			
5	Zotac NF790I-A-E	8.23	NVIDIA nForce 790i Ultra SLI	1600MHz	12	2	2xGigabit	8.47	8.67	7.88	7.04	XPC100			
6	EVGA 132-CK-NF79-A1	8.19	NVIDIA nForce 790i Ultra SLI	1600MHz	12	2	2xGigabit	8.50	8.61	7.81	6.67	XPC100			
7	MSI X48 Platinum	8.18	Intel X48+ICH9R	1600MHz	12	2	2xGigabit	8.28	8.71	8.04	6.30	XPC100			
8	ABIT IX38 QuadGT	8.12	Intel X38+ICH9R	1600MHz	12	2	2xGigabit	8.11	8.86	8.06	5.68	XPC100			
9	ASUS Rampage Formula	8.08	Intel X48+ICH9R	1600MHz	10	2	2xGigabit	7.95	8.84	8.16	5.56	XPC100			
10	GIGABYTE GA-X48-DS4	8.04	Intel X48+ICH9R	1600MHz	12	3	2xGigabit	7.95	8.74	8.08	5.68	XPC100			
11	ASRock X48TurboTwins-WiFi	8.02	Intel X48+ICH9R	1600MHz	10	2	1xGigabit	8.08	8.69	7.88	5.80	XPC100			
LGA775 - Mainstream															
1	GIGABYTE GA-EP45T Extreme	8.28	Intel P45+ICH10R	1600MHz	12	3	2xGigabit	8.40	8.82	8.11	6.42	XPC101			
2	ASUS Maximus II Formula	8.25	Intel P45+ICH10R	1600MHz	12	2	2xGigabit	8.19	8.88	8.22	6.30	XPC100			
3	ASUS P5Q PRO	8.14	Intel P45+ICH10R	1600MHz	12	2	1xGigabit	8.16	8.81	8.10	5.56	XPC100			
4	ABIT IP35 PRO XE	8.11	Intel P35+ICH9R	1600MHz	12	1	2xGigabit	8.13	8.70	8.12	5.43	XPC100			
5	ASUS P5Q Premium	8.10	Intel P45 + ICH10R	1600MHz	14	2	4xGigabit	8.15	8.41	7.96	7.28	XPC102			
6	DFI LANPARTY LT P35-T2R	8.07	Intel P35+ICH9R	1333MHz	12	2	2xGigabit	8.04	8.82	8.01	5.80	XPC100			
7	GIGABYTE GA-EP45-DQ6	8.05	Intel P45+ICH10R	1600MHz	12	3	4xGigabit	8.03	8.71	7.94	6.42	XPC100			
8	MSI P45 Platinum	8.04	Intel P45+ICH10R	1600MHz	12	2	1xGigabit	8.17	8.72	7.84	5.68	XPC100			

Plăci de bază

	Verdict	Chipset	HT BUS	Porturi USB			Porturi Firewire		Notă aplicații sintetice		Notă jocuri		Notă overclocking	Notă dotări	Testat în
				2	3	4	LAN	LAN							
AM2 - High End															
1	DFI LanParty UT 790FX-M2R	9.00	AMD 790FX + SB600	4GHz	10	2	2xGigabit	9.30	8.93	8.93	7.41	XPC99			
2	ASUS Crosshair II Formula	8.92	NVIDIA nForce 780a SLI	4GHz	12	2	2xGigabit	9.15	8.62	8.62	8.15	XPC99			
3	DFI LanParty DK 790FX-M2RS	8.80	AMD 790FX + SB600	4GHz	10	0	1xGigabit	9.07	8.86	8.82	6.17	XPC99			
4	GIGABYTE GA-MA790FX-DQ6	8.75	AMD 790FX + SB600	4GHz	10	3	2xGigabit	9.01	8.78	8.74	6.54	XPC99			
5	MSI K9N2 Diamond	8.69	NVIDIA nForce 780a SLI	4GHz	10	2	2xGigabit	9.18	8.45	8.43	7.65	XPC99			
6	MSI K9A2 Platinum	8.69	AMD 790FX + SB600	4GHz	10	2	1xGigabit	8.92	8.92	8.65	6.17	XPC99			
7	ASUS M3A32-MVP Deluxe WiFi-AP	8.63	AMD 790FX + SB600	4GHz	10	2	1xGigabit	9.04	8.92	8.29	6.67	XPC99			
AM2 - Mainstream															
1	ABIT AX78	8.58	AMD 770	4GHz	10	0	1xGigabit	9.00	8.85	8.46	4.94	XPC99			
2	GIGABYTE GA-MA78G-DS3H	8.55	AMD 780G + SB700	4GHz	12	3	1xGigabit	9.04	8.64	8.30	6.05	XPC99			
3	ASUS M3A-H/HDMI	8.54	AMD 780G + SB700	4GHz	12	0	1xGigabit	9.06	8.68	8.30	5.43	XPC99			
4	Sapphire PC-AM2RX780	8.54	AMD 770 + SB600	4GHz	10	0	1xGigabit	9.00	8.83	8.45	4.32	XPC99			
5	GIGABYTE GA-MA790X-DS4	8.52	AMD 790X + SB600	4GHz	10	3	1xGigabit	9.07	8.73	8.26	5.06	XPC99			
6	ASUS M3N-H/HDMI	8.52	NVIDIA GeForce 8200	4GHz	12	2	1xGigabit	9.01	8.66	8.24	5.93	XPC99			
7	J&W JW-RX780X-AM2+	8.41	AMD 770 + SB600	4GHz	10	0	2xGigabit	8.86	8.75	8.24	4.69	XPC99			
8	MSI K9N SLI-F V2	8.39	NVIDIA nForce 570LT SLI	2GHz	10	0	1xGigabit	8.99	8.64	8.28	3.46	XPC99			
9	Foxconn 560A	8.28	NVIDIA nForce 560	2GHz	8	0	1xGigabit	8.91	8.58	8.14	3.09	XPC99			

DVD Writere

	Verdict	Interfață	Citire CD/DVD		Scriere CD-R/RW		Scriere DVD-R/DVD-R		Performanță CD		Performanță DVD		Calitate scriere		Dotări	Testat în
			48X/16X	48X/24X	18X/18X	18X/18X	8.76	7.92	8.5	8						
1	PHILIPS SPD6003BD	8.31	IDE	48X/16X	48X/24X	18X/18X	18X/18X	8.76	7.92	8.5	8	XPC91				
2	HP DVD1040I	8.30	IDE	48X/16X	48X/32X	20X/20X	20X/20X	8.60	7.99	8.5	8	XPC91				
3	PLEXTOR PX-810SA	8.28	SATA	40X/16X	40X/32X	18X/18X	18X/18X	7.63	9.69	8.0	2	XPC91				
4	SAMSUNG SH-S202H	8.07	IDE	48X/16X	48X/32X	20X/20X	20X/20X	8.40	9.04	7.5	2	XPC91				
5	OPTIARC AD-7173A	8.05	IDE	48X/16X	48X/32X	18X/18X	18X/18X	7.64	8.60	8.0	6	XPC91				
6	PLEXTOR PX-810UF	8.04	USB, FIREWIRE	48X/16X	48X/32X	18X/18X	18X/18X	6.70	8.91	8.0	8	XPC91				
7	OPTIARC AD-7170S	7.85	SATA	48X/16X	48X/32X	18X/18X	18X/18X	8.05	8.60	8.0	0	XPC91				
8	SAMSUNG SH-S183L	7.74	SATA	48X/16X	48X/32X	18X/18X	18X/18X	8.63	8.58	5.5	10	XPC91				
9	SAMSUNG SH-S203B	7.71	SATA	48X/16X	48X/32X	20X/20X	20X/20X	8.59	9.05	6.5	0	XPC91				
10	OPTIARC AD-5170A	7.69	IDE	48X/16X	48X/32X	18X/18X	18X/18X	8.02	8.59	7.5	0	XPC91				
11	LG GSA-E40L	7.63	USB	48X/16X	48X/32X	18X/18X	18X/18X	6.60	8.33	7.5	8	XPC91				
12	LG GSA-H54L	7.61	IDE	48X/16X	48X/32X	18X/18X	18X/18X	8.62	7.39	7.0	8	XPC91				

Priviti cu cele mai bune TV Tunere de la AVerMedia



Cel mai complet functional Box TV pentru distractie TV

- Priveste la TV pe monitorul DVI & VGA
- Super rezolutie de pana la 1920x1200
- Fereastra PIP Transparenta cu urmatoarele dimensiuni 1/4, 1/9, 1/16
- Intensificare Color/Edge
- Scanare progresivă

Cea mai simpla dar satisfactoare experienta de vizualizare TV!

- Cea mai simpla dar satisfactoare experienta de vizualizare TV!
- Bucura-te de TV Analog, TV Digital si Radio FM oriunde in lume.
- Suport de calitate High Definition pana la 1080i/720p
- Suport pentru Sunet Stereo oriunde in lume
- Înregistrare Video în format H.264 și redare pe iPod
- Consum redus de energie în modul DVB-T (<0.3A)



AVerTV Hybrid STB 1080i



AVerTV Hybrid Volar HX



AVerTV Duo Hybrid PCI-E II

Tunere TV

	Verdict	Chip	Notă imagine	Notă captură	Notă dotări	Notă ergonomie	Testat în	
Tuner TV intern								
1	Leadtek WinFast PxDVR3200 H	9.10	CX23885+CX23417+Intel CE6353	9.0	9.0	9.0	10.0	XPC94
2	Leadtek WinFast DTV2000 H	9.00	CX23881+CX22702	8,5	8,0	7,5	10,0	XPC95
3	Compro VideoMate T750	8.80	SAA7135ML	9.0	10.0	7.0	8.0	XPC94
4	Leadtek WinFast PVR2100	8.75	N/A	9.0	9.0	8.5	8.8	XPC99
5	AVerMedia AVerTV Hybrid Speedy PCI-E	8.60	SAA7136E	9.0	8.0	8.0	10.0	XPC94
6	Leadtek WinFast PxPVR2200	8.50	Conexant 23885+23417	9.0	8.0	7.5	10.0	XPC94
7	Compro VideoMate E650	8.30	CX23885	8.5	10.0	7.0	8.0	XPC94
8	Compro VideoMate X500	8.20	CX23883	8.5	10.0	5.0	8.0	XPC94
9	AVerMedia AVerTV Hybrid+FM PCI	8.20	SAA713HL	8.0	9.0	7.5	8.5	XPC94
10	Leadtek WinFast PVR 3000 Deluxe	8.15	CX23416 + NEC D64015AGM	8.5	7.5	7.5	10.0	XPC94
11	Inno3D SmartTV-DX	7.70	CX23883	9.0	9.0	3.5	7.0	XPC94
12	Leadtek WinFast PxTV1200	7.45	CX23885+ Xceive silicon tuner	9.0	6.5	4.5	10.0	XPC94
13	AVerMedia AVer TV Hybrid Super 007	7.25	SAA7131E	7.0	8.0	6.5	7.5	XPC94
14	Compro VideoMate E300	7.15	CX23885	8.0	8.0	4.5	6.5	XPC94
15	AVerMedia AVerTV Super 007	6.95	SAA7131E	7.0	8.0	5.0	7.5	XPC94
16	Leadtek WinFast TV2000 XP Xpert	6.90	CX2388X	6,5	7,0	6,0	10,0	XPC94
Tuner TV extern								
1	Pinnacle PCTV Dual DVB-T Diversity Stick	86.4	USB2.0	98	94	65	60	XPC83
2	Leadtek WinFast Walkie TV	85.4	USB2.0	90	90	65	94	XPC83
3	Compro VideoMate U890	85.2	USB2.0	90	88	70	92	XPC90
4	Leadtek WinFast PalmTop TV	84.8	USB2.0	90	88	65	94	XPC83
5	Conceptronic USB 2.0 Digital TV	84.4	USB2.0	98	94	40	90	XPC83
6	Pinnacle PCTV Nano Stick	82.5	USB2.0	80	80	90	80	XPC100
7	AVerMedia AVerTV USB2.0 Plus	82.4	USB2.0	90	88	65	70	XPC83
8	Leadtek WinFast PalmTop DTV200 H	80.0	USB2.0	80	60	85	95	XPC100
9	Pinnacle PCTV Analog Pro USB	78.6	USB2.0	88	88	55	60	XPC83
10	Hercules Smart TV USB2	77.2	USB2.0	84	82	55	80	XPC83

Routere wireless

	Verdict	Viteză 802.11b Mbps	Viteză 802.11g Mbps	Viteză 802.11n Mbps	Viteză WAN Mbps	Notă facilități	Notă performanță	Testat în	
1	D-Link DIR-655	7.71	5.60	19.4	68.8	88.1	3.20	4.51	XPC90
2	Trendnet TEW-633GR	7.57	4.92	20.8	101	77	3.04	4.53	XPC92
3	SMC WBR14-N2	7.42	5.65	19.2	58.1	87.8	3.04	4.38	XPC90
4	Trendnet TEW-511BRP	7.24	5.80	22.2	-	65.3	2.88	4.36	XPC90
5	Asus WL-700Ge	7.10	4.90	20.8	-	57.1	3.12	3.98	XPC90
6	Planet WRT-415	7.01	6.10	16.1	-	63.2	2.56	4.58	XPC90
7	D-Link DI-624	7.00	5.01	18.7	-	82.2	2.88	4.12	XPC90
8	Edimax BR-6504N	6.98	4.86	21.5	57.2	68.1	2.96	4.02	XPC90
9	Trendnet TEW-452BRP	6.93	5.45	18.4	-	72.3	2.72	4.21	XPC90
10	Siemens Gigaset SE551	6.90	6.12	19.2	-	68.0	2.96	3.94	XPC90
11	Linksys WRT-150N	6.90	4.88	19.7	45	77.9	2.88	4.02	XPC91
12	MSI RG60SE	6.86	5.31	21.6	-	73.5	2.64	4.22	XPC90
13	Netgear KWGR614	6.76	5.10	20.1	-	90.1	2.72	4.04	XPC90
14	USR 5461	6.34	5.53	23.2	-	54.4	2.40	3.94	XPC90
15	Edimax BR-6315SGR	6.30	4.80	21.6	-	62,00	3,20	3,10	XPC102
16	Linksys WRT54GL	6.29	4.80	20.7	-	47.9	3.04	3.25	XPC90
17	Edimax BR-6215SGR	6.19	4.50	24.9	-	39.8	3,20	2,99	XPC93
18	Belkin N1 Vision	6.17	4.90	22,0	73	68,00	2,24	3,93	XPC100
19	Qubs QA705401WG	6.15	5.60	21.7	-	62.0	2,65	3.59	XPC93

Monitoare LCD 19"

	Verdict	Contrast	Luminozitate	Timp de răspuns	Conectare	Consum maxim	Extra	Testat în	
1	Samsung SyncMaster 971P	8.27	1500:1	250cd/mp	6ms G to G	DVI	36W	Hub USB2.0	XPC80
2	Eizo FlexScan S1931	7.98	1000:1	280cd/mp	8ms G to G	DVI, D-SUB	45W	Boxe stereo	XPC79
3	ASUS PG191	7.97	800:1	300cd/mp	2ms G to G	DVI, D-SUB	90W	Boxe 2.1, Hub USB, Webcam	XPC79
4	LG L1970HR	7.96	2000:1	300cd/mp	2ms G to G	DVI, D-SUB	39W	-	XPC79
5	NEC MultiSync 90GX2	7.94	700:1	400cd/mp	4ms G to G	D-SUB, DVI	54W	Hub USB	XPC79
6	AG Neovo P19	7.87	700:1	300cd/mp	3ms G to G	DVI, D-SUB, S-Video, RCA	70W	Boxe 2.1, NeoV Optical Glass	XPC79
7	Samsung 940BF	7.87	700:1	300cd/mp	2ms G to G	DVI, D-SUB	38W	-	XPC79
8	Samsung 970P	7.85	1000:1	250cd/mp	6ms G to G	DVI, D-SUB	36W	Magic Stand	XPC79
9	LG Flatron M1921A	7.75	700:1	300cd/mp	5ms G to G	D-SUB, Line In SCART, Composite, S-Video	45W	Boxe, tuner TV	XPC98
10	BenQ FP93GX	7.68	700:1	300cd/mp	2ms G to G	DVI, D-SUB	40W	-	XPC79
11	Philips 190X6	7.26	700:1	300cd/mp	8ms Tr+Tf	DVI, D-SUB	41W	Boxe stereo, hub USB	XPC79
12	Samsung SyncMaster 932MP	7.22	550:1	400cd/mp	8ms Tr+Tf	DVI, D-SUB, CVBS, S-Video, SCART, RF	58W	Tuner TV, tuner FM	XPC79
13	Samsung SyncMaster 940BW	7.19	500:1	300cd/mp	4ms G to G	DVI, D-SUB	42W	-	XPC86
14	Prestigio P391	7.17	1000:1	250cd/mp	8ms Tr+Tf	D-SUB	n/a	Boxe stereo	XPC79
15	BenQ FP92Wa	7.14	700:1	300cd/mp	5ms G to G	D-SUB	45W	-	XPC86
16	BenQ FP93E S	7.07	800:1	300cd/mp	5ms G to G	DVI, D-SUB	50W	Boxe stereo	XPC87

Placi video PCI Express

		Verdict	Chip grafic	Frecvență GPU	Cantitate memorie	Magistrală memorie	Frecvență memorie	Conectori	Notă aplicații sintetice	Notă Jocuri	Notă overclocking	Notă dotări	Testat în
Enthusiast													
1	ASUS EAH4870X2/HTDI/2G/A	8.55	R700	750MHz	2x1024MB	2x256bit	3600MHz	2xDVI, TV-Out	9.43	8.47	8.01	6.5	XPC101
2	GIGABYTE GV-R487X2-2GH-B	8.42	R700	750MHz	2x1024MB	2x256bit	3600MHz	2xDVI, TV-Out	9.40	8.37	8.00	5.0	XPC101
3	Sapphire Radeon HD 4870 X2	8.38	R700	750MHz	2x1024MB	2x256bit	3600MHz	2xDVI, TV-Out	9.23	8.19	7.94	7.0	XPC101
4	HIS H487X2F2GP	8.37	R700	750MHz	2x1024MB	2x256bit	3600MHz	2xDVI, TV-Out	9.45	8.29	7.87	5.0	XPC101
5	ASUS ENGT280 TOP	7.50	GT200	670MHz	1024MB	512bit	2430MHz	2xDVI, TV-Out	8.37	7.40	7.09	5.0	XPC102
6	ASUS EN9800GX2 TOP/G/2DI/1G	7.25	G92	670MHz	2x512MB	2x256bit	2130MHz	2xDVI, HDMI	8.57	6.66	6.85	6.0	XPC98
7	Zotac GeForce GTX 280 AMP! Edition	7.21	GT200	700MHz	2x512MB	2x256bit	2300MHz	2xDVI, TV-Out	8.06	7.00	6.79	6.0	XPC101
8	ASUS EN9800GX2/G/2DI/1G	7.06	G92	600MHz	2x512MB	2x256bit	2000MHz	2xDVI, HDMI	8.29	6.41	6.84	6.0	XPC98
9	GIGABYTE GV-NX98X1GHI-B	7.01	G92	600MHz	2x512MB	2x256bit	2000MHz	2xDVI, HDMI	8.30	6.40	6.84	5.0	XPC99
10	Leadtek WinFast PX9800 GX2	6.99	G92	600MHz	2x512MB	2x256bit	2000MHz	2xDVI, HDMI	8.28	6.36	6.84	5.0	XPC98
11	Gainward Bliss 9800 GX2 PCX	6.97	G92	600MHz	2x512MB	2x256bit	2000MHz	2xDVI, HDMI	8.28	6.35	6.86	4.5	XPC98
Performance													
1	GIGABYTE GV-N26-896H-B	6.49	GT200	576MHz	896MB	448bit	1998MHz	2xDVI, TV-Out	7.06	6.24	6.59	4.5	XPC102
2	Leadtek WinFast GTX 260	6.44	GT200	575MHz	896MB	448bit	1998MHz	2xDVI, TV-Out	7.03	6.25	6.34	5.0	XPC101
3	GIGABYTE GV-R487-512H-B	6.30	RV770	750MHz	512MB	256bit	3600MHz	2xDVI, TV-Out	7.09	6.15	6.05	4.0	XPC101
4	ASUS EAH3850 X2	6.11	2xRV670	669MHz	2x512MB	2x256bit	1656MHz	2xDVI, TV-Out	7.63	5.61	5.90	2.0	XPC102
5	Sapphire Toxic HD4850	5.95	RV770	675MHz	512MB	256bit	2200MHz	2xDVI, TV-Out	6.47	5.62	5.64	7.0	XPC102
6	HIS H485QX512P	5.85	RV770	685MHz	512MB	256bit	2200MHz	2xDVI, TV-Out	6.35	5.58	5.77	5.5	XPC102
7	GIGABYTE GV-R485-512H-B	5.69	RV770	625MHz	512MB	256bit	1986MHz	2xDVI, TV-Out	5.95	5.55	5.83	4.5	XPC100
8	ASUS EAH4850 TOP	5.68	RV770	680MHz	512MB	256bit	2100MHz	2xDVI, TV-Out	6.33	5.67	5.66	2.0	XPC102
9	Foxconn GeForce 9800GTX Extreme OC	5.64	G92	780MHz	512MB	256bit	2360MHz	2xDVI, TV-Out	6.67	5.06	5.35	5.5	XPC98
10	Zotac ZT-98PES2P-FCP	5.63	G92	756MHz	512MB	256bit	2300MHz	2xDVI, TV-Out	6.62	5.04	5.42	5.5	XPC102
11	GIGABYTE GV-R4850C-1GH	5.61	RV770	700MHz	512MB	256bit	1986MHz	2xDVI, TV-Out	6.24	5.67	5.49	2.0	XPC102
12	Zotac ZT-98XES2P-FCP	5.54	G92	750MHz	512MB	256bit	2360MHz	2xDVI, TV-Out	6.59	4.94	5.26	5.5	XPC98
13	GIGABYTE GV-N98XP-512H-B	5.52	G92	740MHz	512MB	256bit	2200MHz	2xDVI, TV-Out	6.47	4.91	5.37	5.5	XPC102
14	MSI N9800GTX-T2D512	5.43	G92	675MHz	512MB	256bit	2200MHz	2xDVI, TV-Out	6.27	4.57	6.27	8.0	XPC101
15	Gainward Bliss 9800 GTX PCX	5.27	G92	675MHz	512MB	256bit	2200MHz	2xDVI, TV-Out	6.23	4.57	5.28	5.0	XPC98
16	ASUS EN9800GTX/HTDP/512M/A	5.21	G92	675MHz	512MB	256bit	2200MHz	2xDVI, TV-Out	6.24	4.57	5.25	4.0	XPC98
17	Zotac ZT-98GES3P-FSP	4.99	G92b	660MHz	512MB	256bit	1800MHz	2xDVI, TV-Out	5.83	4.36	5.06	4.5	XPC102
18	Inno3D I-8800GTS-H5GTCD5	4.95	G92	650MHz	512MB	256bit	1944MHz	2xDVI, TV-Out	5.96	4.15	4.98	5.0	XPC98
19	ASUS EN8800GT TOP/G/HTDP/512M/A	4.92	G92	700MHz	512MB	256bit	2020MHz	2xDVI, TV-Out	6.11	4.25	4.75	4.0	XPC98
20	Leadtek WinFast PX8800 GTS	4.88	G92	650MHz	512MB	256bit	1944MHz	2xDVI, TV-Out	5.99	4.14	4.71	5.0	XPC98
21	Mushkin 8800GT 512MB Xp Overclocked Edition	4.84	G92	700MHz	512MB	256bit	1950MHz	2xDVI, TV-Out	5.91	4.08	4.63	5.5	XPC98
22	GIGABYTE GV-NX88T512HP	4.75	G92	700MHz	512MB	256bit	1840MHz	2xDVI, TV-Out	5.95	4.10	4.71	3.0	XPC98
23	EVGA e-GeForce8800GT KO	4.74	G92	675MHz	512MB	256bit	1950MHz	2xDVI, TV-Out	5.85	4.01	4.62	4.5	XPC98
24	BFG GeForce 8800 GT OC2	4.73	G92	675MHz	512MB	256bit	1950MHz	2xDVI, TV-Out	5.85	4.02	4.55	4.5	XPC98
25	Inno3D C8800GTX-H5GTCD	4.70	G92	700MHz	512MB	256bit	2000MHz	2xDVI, TV-Out	5.80	3.85	4.68	5.0	XPC98
26	Zotac ZT-88TES2P-FSP	4.61	G92	660MHz	512MB	256bit	1800MHz	2xDVI, TV-Out	5.72	3.94	4.47	4.0	XPC98
27	EVGA e-GeForce8800GT Akimbo 1024MB	4.57	G92	600MHz	1024MB	256bit	1800MHz	2xDVI, TV-Out	5.45	4.01	4.44	4.5	XPC100
28	Leadtek WinFast PX8800 GT	4.55	G92	600MHz	512MB	256bit	1800MHz	2xDVI, TV-Out	5.46	3.74	4.55	5.5	XPC98
Mainstream													
1	Gainward Bliss 9600 GT PCX Golden Sample	4.32	G94	700MHz	512MB	256bit	2000MHz	2xDVI, HDMI, Display Port	5.24	3.70	4.18	4.5	XPC98
2	Zotac ZT-96TES3P-FCP	4.31	G94	725MHz	512MB	256bit	2000MHz	2xDVI, TV-Out	5.28	3.69	4.30	3.5	XPC100
3	Palit 9600GT Sonic	4.31	G94	700MHz	512MB	256bit	2000MHz	2xDVI, HDMI, DisplayPort	5.23	3.61	4.21	5.0	XPC100
4	MSI N9600 GT Hybrid Freezer	4.28	G94	700MHz	1024MB	256bit	1800MHz	2xDVI, TV-Out	5.11	3.85	4.39	3.0	XPC102
5	EVGA e-GeForce 9600 GT KO	4.28	G94	700MHz	512MB	256bit	1900MHz	2xDVI, TV-Out	5.13	3.65	4.22	4.5	XPC98
6	BFG GeForce 9600 GT OC2	4.24	G94	690MHz	512MB	256bit	1880MHz	2xDVI, TV-Out	5.13	3.64	4.07	4.5	XPC98
7	ASUS EN9600GT TOP/HTDI/512M	4.21	G94	720MHz	512MB	256bit	2000MHz	2xDVI, TV-Out	5.31	3.77	4.25	1.0	XPC98
8	GIGABYTE GV-NX96T1GHP	4.21	G94	720MHz	1024MB	256bit	1800MHz	2xDVI, TV-Out	5.12	3.71	4.25	2.5	XPC99
9	Inno3D I-96GT-H5GTCDX	4.15	G94	700MHz	512MB	256bit	1900MHz	2xDVI, TV-Out	4.98	3.60	4.06	4.0	XPC98
10	Galaxy GF 9600GT	4.14	G94	675MHz	512MB	256bit	2000MHz	2xDVI, TV-Out	5.02	3.57	4.14	3.5	XPC98
11	ASUS EN9600GT Matrix	4.13	G94	650MHz	512MB	256bit	1625MHz	1xDVI, 1xHDMI, TV-Out	4.97	3.58	4.41	2.0	XPC102
12	Leadtek WinFast PX9600GT	4.12	G94	650MHz	512MB	256bit	1800MHz	2xDVI, TV-Out	4.83	3.48	4.00	5.5	XPC98

Lista distribuitorilor care au trimis produse la teste în XtremPC 102

Nume firmă	Telefon	www	Nume firmă	Telefon	www
Asesoft Distribution	021 211.18.56	www.asesoftdistribution.ro	pc-coolers.ro	021 323.99.49	www.pc-coolers.ro
DECK Computers International	021 434.34.00	www.deck.ro	PCCenter.ro		www.pccenter.ro
Depozitul de Calculatoare e-tc.ro	021 221.73.77	www.deshop.ro	PCZONE	021 313.24.77	www.pczone.ro
Flamingo Computers	021 236.20.03	www.flamingo.ro	Royal Computers	021 410.21.00	www.r-c.ro
Gimex International	021 312.66.56	www.gimex.ro	Soliton Computers	021 335.64.08	www.soliton.ro
IT Direct	021 320.54.62	www.itdirect.ro	STONET COMPUTERS	0251 40.67.49	www.stonet.ro
			Ultra PRO Computers	021 211.70.90	www.ultrapro.ro

software & comunicații

software



Dacă aș fi făcut back-up la timp...

Dorian Prodan
dorian.prodan@xtremPC.ro

Protecția datelor importante a părut dintotdeauna apanajul companiilor, foarte puțini utilizatori casnici gândindu-se la acest tip de protecție. Din păcate, revistele vorbitoare încă nu s-au inventat, vocea celebrului Don LaFontaine, care a însoțit cele mai celebre trailere hollywoodiene, neputându-ne atenționa că se va întâmpla chiar atunci când ne vom aștepta mai puțin.

Pentru cei mai mulți dintre utilizatori, protecția sistemului personal este reprezentată de suita clasică compusă dintr-un produs firewall și unul antivirus. Uneori sunt utilizate suite complete care oferă moduri de protecție suplimentare, dar de cele mai multe ori modulele rezidente și active de tip antiphishing, antispyware sau de protecție a identității sunt oprite, nesetate sau lipsesc de-a binelea. Și mai ignorate decât acestea și aflate pe ultimele locuri în lista de priorități a utilizatorului, sunt soluțiile de protecție a datelor.

După cum rezultă din toate testele antivirus sau, mai tragic, după cum rezultă din experiențele proprii ale utilizatorilor, nu există încă soluții perfecte de protecție. Și, indiferent câtă bunăvoință ar avea jumătatea optimistă din noi, nici nu se întrevăd soluții complet sigure în următorii ani. Mai mult, nicio soluție software de acest gen nu va proteja utilizatorul de problemele hardware: un câmp electromagnetic puternic declanșat de un fulger de joasă altitudine, o încărcare electrostatică prea mare pe cablul de rețea, un vârf de suprasarcină pe rețeaua electrică sau un harddisk cu probleme vor putea duce uneori la pierderea

iremediabilă a tuturor fișierelor stocate de utilizator.

După cum a rezultat în urma centralizării voturilor vizitatorilor site-ului XtremPC, aproape jumătate din utilizatori nu sunt interesați sau pretind că nu au nevoie de o soluție de back-up. 35 de procente recunosc faptul că ar avea nevoie, dar nu folosesc, în timp ce doar 17 procente utilizează metode de back-up lunar sau mai des.

La o întrebare privind lipsa unor astfel de soluții, cele mai dese, dar și cele mai departe de adevăr răspunsuri vor afirma că orice problemă se va rezolva cu o reinstalare a sistemului de operare și, în cazul în care este necesar, cu înlocuirea componentei defecte. Această atitudine ignoră însă tocmai cele mai importante lucruri stocate pe calculator: datele și fișierele personale. Cei care au impresia că această securitate maximă se aplică doar documentelor importante care circulă în cadrul unei companii ar trebui să arunce o privire mai atentă asupra fișierelor proprii...

Fotografiile digitale din ultimii 10 ani care păstrează amintirile utilizatorilor, mesaje electronice importante păstrate în inbox, muzica achiziționată online, copiile discurilor audio care au fost sortate, clasificate, îmbogățite cu IDTag-uri sau CoverArt sau zecile de documente PDF adunate de-a lungul timpului reprezintă informații care riscă să dispară în neant din cauza tratării lor cu indiferență. Odată pierdute, utilizatorul va constata că paguba hardware este cea mai puțin importantă din peisajul proaspătului dezastru.

Ideea acestui editorial s-a născut în momentul în care compania Neobyte Solutions ne-a contactat pentru a încheia un parteneriat grație căruia să oferim produsul Titan Backup tuturor utilizatorilor XtremPC. Ca urmare a acestei acțiuni și stimulați și de rezultatele sondajului efectuat prin intermediul site-ului, începând cu această lună vă putem oferi în mod gratuit o soluție software cu ajutorul căreia vă veți proteja datele într-un mod eficient.

Ultima oră 085
Noutățile care merită toată atenția

Google Chrome 088
Mic și promițător

BitDefender 2009 090
O actualizare binevenită

Găzduire gratuită 092
Stocare cu un click



Laborator 096
Programe Freeware/Shareware

iPhone 3G 098
Personalitate mobilă

Pentru protecția eficientă a datelor personale instalați Titan Backup 1.5 de pe DVD și introduceți cheia de mai jos:

000020-ACM8KK-1Y18MT-JZT4EV-RZU6Z3-RUC5VN-6CJB6C-U01EAG



Pentru protecția eficientă a calculatorului instalați BitDefender Antivirus 2008 de pe DVD și introduceți cheia de mai jos:

F43A61DED47923EA4044

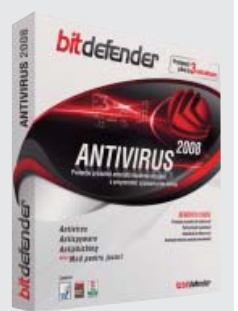

ARHIVELE ONLINE GOOGLE READUC ISTORIA DIRECT ÎN BROWSER

Google News indexează acum și ziarele

Inițiativa Google de a scana, digitiza și oferi online cărțile și documentele deținute de bibliotecile dornice de un astfel de parteneriat nu este nouă, Book Search fiind un serviciu deja celebru. Chiar dacă nu orice material conținut este complet sau gratuit, acest serviciu reprezintă o sursă de informații suficient de bogată pentru cei care doresc să găsească materiale greu de accesat prin alte mijloace.

În data de 8 septembrie 2008 Google a anunțat disponibilitatea publică a primelor materiale rezultate în urma efortului început în 2006: adunarea tuturor materialelor publicate de-a lungul timpului în forma originală. Aceste materiale vor fi oferite în aceeași formă în care au fost văzute de cititori în acel moment, incluzând și imaginile sau reclamele acelor timpuri. Primele ziare care și-au

anunțat interesul pentru această inițiativă au fost The New York Times și Washington Post, de-a lungul timpului alăturându-li-se și altele, precum Quebec Chronicle-Telegraph - cel mai vechi ziar nord-american.

Integrat în cadrul cunoscutului Google News, noul serviciu va fi vizibil atunci când se vor căuta materiale vechi. Printre clasicele știri se vor regăsi și noile materiale scanate de către Google, interfața de navigare în cadrul materialelor fiind similară celei oferite de Book Search. Aceasta oferă o microhartă care va permite saltul rapid în cadrul articolelor, butoane de navigare din pagină în pagină, precum și un mod de vizualizare full-screen. Din păcate, nu toate materialele sunt accesibile în mod liber, cele mai vechi dintre acestea necesitând plata unor taxe. De exemplu, The New York Times,



care are de altfel și partea leului din cantitatea totală de materiale, percepe o sumă de aproximativ 4 dolari pentru accesarea anumitor materiale.

Chiar dacă lipsa gratuității îi va dezamăgi pe unii utilizatori, utilitatea acestei inițiative este incontestabilă. Oferind surse

multiple de noutăți, uneori suficient de mărunte pentru a scăpa atenției altor forme de colectare a informațiilor, această arhivă își va dovedi utilitatea în timp, mai ales că producătorii ne asigură ca acesta este doar un început, cantitatea de informații urmând să crească exponențial.

RAPID ȘI OPTIMIZAT PENTRU NETBOOK

Ubuntu 9.04



Chiar dacă până la lansarea următoarei versiuni 8.10 a celei mai populare distribuții Linux, Ubuntu, a mai rămas mai puțin de o lună, excentricul antreprenor care a pus bazele companiei producătoare Canonical a vorbit deja despre versiunea 9.04.

Purtând numele de cod Jaunty Jackalope, această versiune va aduce o serie de modificări importante la nivelul performanței generale, unul dintre aspectele importante fiind timpul total de pornire. În cursul lunii decembrie, când se va desfășura conferința

Ubuntu Developer Summit, se vor analiza și centraliza cele mai importante direcții pe care va trebui să le urmeze versiunea 9.10.

Un alt aspect important va fi integrarea dintre serviciile desktop și cele Web. Integrarea serviciilor Web cu sistemul de operare este cel mai fierbinte punct de interes al producătorilor actuali de software, care doresc astfel să aducă utilizatorilor un mediu familiar de lucru indiferent de sistemul de pe care lucrează sau de sistemul de operare care permite rularea acestora.

0040/21/3179080

ODS BUSINESS SERVICES

All about CD and DVD replication

Reliability | Capacity | Service | Transparency

Piata Presei Libere 1 | CorpA2 | Etaj 3 | Sector 1 | 013701 | Bucuresti
 Phone: +40 (0)21 317 90 80 | Fax: +40 (0)21 317 90 77
 e-mail: office@ods-bs.ro | www.ods-bs.ro

MAI MULTĂ FLEXIBILITATE PENTRU WINDOWS

Virtualizare Microsoft

Microsoft a anunțat că luna octombrie va aduce pe piață mult așteptatele produse software de virtualizare Hyper-V Server 2008 și System Center Virtual Machine Manager 2008. Anunțate la începutul lunii septembrie, acestea vor fi disponibile începând cu data de 8 octombrie. Mai mult, soluția Hyper-V Server 2008 va fi un produs gratuit, disponibil oricărui utilizator interesat de soluțiile de virtualizare.

Cu această ocazie, Microsoft a anunțat și o serie de inițiative menite să facă din aceste soluții niște produse mai prietenoase, apte pentru a rula pe calculatoarele utilizatorilor finali. Astfel, parteneriatul cu AMD se va solda cu optimizarea aplicațiilor pentru linia de procesoare Opteron, în timp ce

HP va asigura lansarea unor servere și soluții de stocare de rețea care se vor integra ușor în infrastructura de virtualizare Microsoft.

Conform declarațiilor oficiale ale reprezentanților companiei, produsele Microsoft vor ataca piața de virtualizare în sectorul mainstream, unde aceasta nu au încă succes, dar unde se pot dovedi foarte utile. Pentru a face mai accesibile aceste soluții, Microsoft a anunțat că va elimina costurile migrării licențelor server între mediile diferite de rulare. În completare, compania Sun a anunțat că soluția proprie xVM este certificată pentru Windows Server 2008, iar Solaris va fi certificat ca fiind capabil să ruleze în mediul oferit de Hyper-V Server 2008.

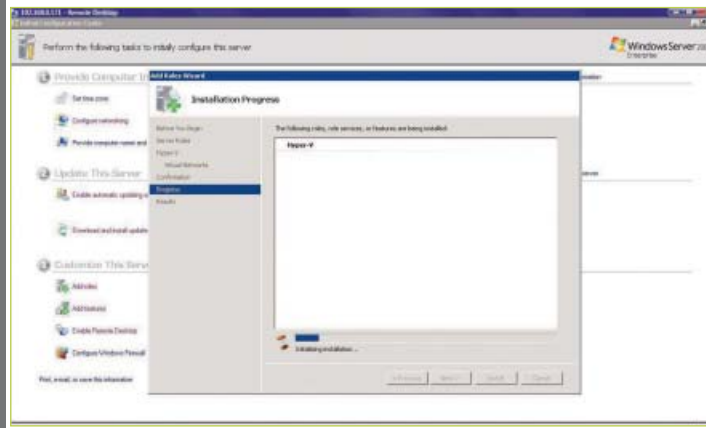

SPRINT PREGĂTEȘTE XOHM

WiMax, mai aproape



La mai bine de la 7 ani de la formarea WiMax Forum, se pare că standardul începe să intre pe o linie ascendentă. Chiar dacă lista celor interesați cuprinde aproximativ 350 de nume de companii și țări direct implicate în testarea și implementarea unor soluții WiMax, puține țări se pot lăuda cu rețele funcționale semnificative. După Finlanda, Bahrein și Pakistan, se pare că a venit timpul ca experiența de mare viteză WiMax să ajungă și în Statele Unite.

Sprint a anunțat că rețeaua WiMax va intra în funcțiune în această toamnă, compania

pregătind acest moment prin semnarea unor parteneriate cu diverși furnizori de conținut menți să ofere viitorilor clienți ceea ce Sprint numește "geobrowsing".

Pe numele său comercial XOHM, serviciul Sprint va oferi, sub o interfață unificată contrastantă cu clasicul mod de navigare online, acces la informații meteo, informații despre trafic, fluxuri de știri și alte informații localizate în timp real pentru fiecare utilizator în parte. În mod evident, nu va lipsi accesul clasic la Internet, utilizatorul putând beneficia de vitezele sporite aduse de această tehnologie.

Concurs

La tot pasul există viruși, spam, viermi, spyware, scam sau persoane care încearcă să fure date din calculatorul tău, provocându-ți pierderi de timp și de bani. Protejează-te!

Încearcă noile produse BitDefender 2009 și trimite feedback-ul tău la concurs@bitdefender.ro până la 17 octombrie. Cele mai interesante opinii vor fi premiate cu o licență BitDefender pentru 1 an!

www.bitdefender.ro



Cere mai mult de la soluția ta de securitate!

Nu te mulțumi cu un simplu antivirus. Cu BitDefender 2009 ai siguranță cu supliment de performanță: ești protejat împotriva atacurilor informatice, folosești eficient resursele calculatorului, îți protejezi datele importante și te joci fără întreruperi.

Ce poți câștiga*:

- 1 Premiu** BitDefender Total Security 2009
- 2 Premiu** BitDefender Internet Security 2009
- 3 Premiu** BitDefender Antivirus 2009

* licențe valabile 1 an



CÂȘTIGĂTORII CONCURSULUI DIN XTREMP 100 SUNT:

1. Premiul 1, BitDefender Total Security 2008 - Marius Mirică
2. Premiul 2, BitDefender Internet Security 2008 - Adela Popescu
3. Premiul 3, BitDefender Antivirus 2008 - Ciprian Stan

NEW PANDA SECURITY 2009

► PROTECȚIE MAXIMĂ CU IMPACT MINIM

ALT ANTIVIRUS
CARE SUȘȚINE
CĂ NU ÎȚI VA
ÎNCETINI PC-UL?

NUMAI
MINCIUNI!

SIMPLU,
RAPID,
EFICIENT?

SIIIGUR
CĂ DA...
ȘI ALTCEVA?

DA!



Noua gamă de produse Panda Security 2009 este diferită.

- Folosind noua tehnologie puteți utiliza PC-ul instantaneu și fără întreruperi.
- Actualizări automate și transparente.
- Scaiează computerul atunci când nu îl folosiți.

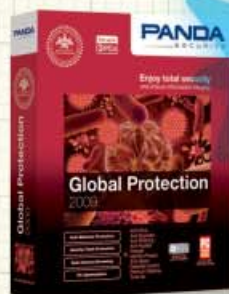

NOU
2009!

DISPONIBIL ACUM ÎN MAGAZINELE PARTENERE!

Pentru mai multe informații sunați la 021.326.01.21

PANDA
SECURITY

One step ahead.

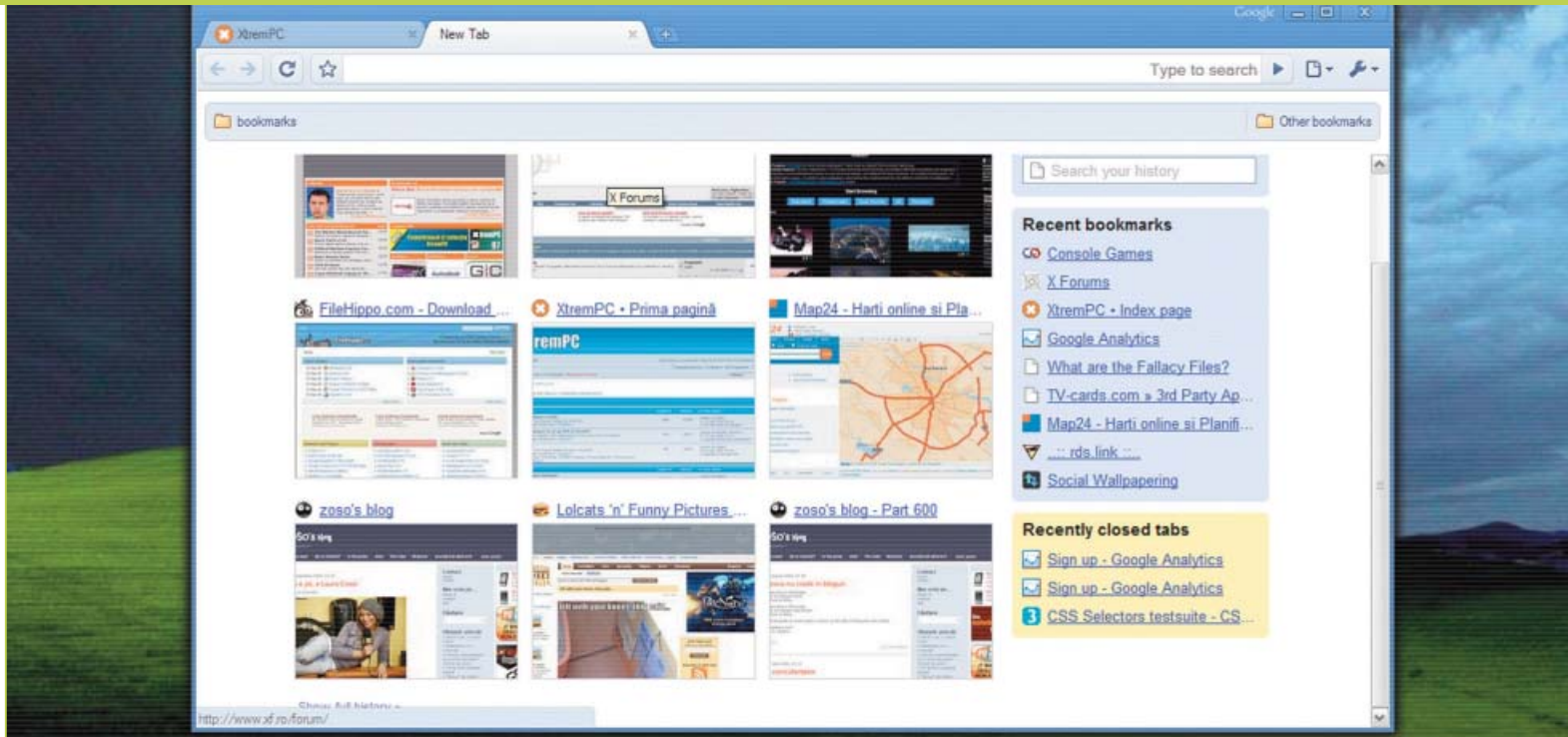

GOOGLE CHROME

MIC ȘI PROMIȚĂTOR

Primele zvonuri despre un posibil browser Web produs de cea mai dinamică și celebră companie din domeniul IT, Google, datează de mai bine de 3 ani. Odată cu apariția browser-ului Mozilla Firefox și înădăirea unor relații tot mai strânse între fundația dezvoltatoare și Google, atât analiștii IT, cât și utilizatorii informați au speculat posibila apariție a unui browser care va purta marca Google. De-a lungul anilor, compania a păstrat însă un secret deplin asupra produsului, negând inclusiv dorința de a dezvolta un astfel de produs. În data de 1 septembrie compania a anunțat însă lansarea în interval de 24 de ore a primei versiuni beta publice a acestui controversat produs software.

Spiritul Google nu a permis până acum apariția unor produse banale. Chiar dacă unele dintre acestea au avut parte de un succes mai mic decât altele, acestea au fost însă produse deosebite față de cele deja prezente pe piață cu care eram obișnuiți. Noul Google Chrome, căci aceasta este denumirea noului produs, nu putea să facă nici el excepție. Chiar dacă este un produs timpuriu, aflat abia la versiunea 0.2, acesta introduce o serie de facilități foarte interesante, fiind un produs a cărui evoluție viitoare merită să fie urmărită cu atenție.

O INTERFAȚĂ SIMPLĂ

Prima impresie oferită de noul browser va fi destul de bulversantă, simplitatea interfeței obligând utilizatorul să caute cu atenție vechile opțiuni pe care era obișnuit să le regăsească în cadrul unui browser clasic. După importul opțional al setărilor browserelor Internet Explorer și Mozilla Firefox, utilizatorul va putea trece la utilizarea aplicației.

Fereastra principală Google Chrome este deosebit de simplă, aceasta fiind practic un cadru în care sunt găzduite taburile. Fiecare dintre acestea include o bară de adrese, 5 butoane dedicate navigării (Back, Forward, Home, Bookmark și Cancel) și 2 dedicate opțiunilor paginii curente, respectiv aplicației. Butoanel pentru deschiderea unui tab nou este similar celui din Internet Explorer, o mică etichetă care plutește în dreapta liniei de taburi. După cum se poate observa, au

dispărut clasicul meniu Windows, bara de stare (înlocuită de un mic câmp semitransparent activat atunci când se browser-ul încarcă ceva) și orice alt element care ar fi putut ocupa spațiu inutil, interfața căpătând un aspect total diferit de o fereastră clasică a sistemului de operare.

Chiar dacă utilizatorul își poate seta propria pagină de start, în mod implicit un tab nou va deschide o pagină care cuprinde lista celor mai des accesate site-uri, similară paginii Quick Dial din Opera, o casetă de căutare rapidă în istoricul navigării, lista celor mai noi favorite adăugate și lista ultimelor taburi închise. Această prezentare ingenioasă elimină o serie de ferestre sau meniuri, oferind facilități similare prin intermediul unei simple pagini HTML actualizate automat. Nici clasică listă de pagini favorite nu mai este centrul aplicației: bara dedicată, asemănătoare celei din Firefox, este invizibilă în mod implicit. Cei care totuși doresc să utilizeze o listă clasică pot opta fie pentru afișarea acesteia în permanentă, fie pentru prezența mult mai discretă, sub forma unui meniu HTML, în cadrul deja menționatei New Tab Page.

Bara de adrese, denumită Omnibox, a devenit practic centrul întregii aplicații, aceasta suplînind prin funcțiile sale și dispăruta casetă de căutare rapidă. În afară de căutarea în timp real în cadrul adreselor tastate, a istoricului navigării și a favoritelor, așa cum ne-a obișnuit deja și Firefox 3, Google Chrome oferă acum și sugestiile oferite de

motorul de căutare Google, funcționând bineînțeles și ca o poartă de acces către site-ul pentru căutare setat ca fiind implicit. Aceste motoare pot fi adăugate, șterse și setate ca implicite din cadrul opțiunilor aplicației. Istoricul fișierelor descărcate și cel al navigării sunt oferite tot sub forma unor pagini HTML dinamice, care includ data, ora și numele entităților cuprinse în cadrul acestei liste.

Simplu și elegant, Google Chrome oferă și alte detalii plăcute mai puțin importante, precum descărcarea automată a fișierelor și manevrarea lor ulterioară, posibilitatea redimensionării câmpurilor de tip Textarea, antialiasingul plăcut al fonturilor, posibilitatea desprinderii unui tab și utilizarea lui ca fereastră independentă sau Element Inspector, care oferă dezvoltatorilor de aplicații informații utile despre codul HTML într-o prezentare foarte bună. Există și aspecte mai puțin plăcute: derularea în pagină este butucănoasă, nu există posibilitatea căutării în pagină în timp real, suportul pentru extensii este încă nesigur, opțiunile aplicației sunt sărăcăcioase, iar suportul pentru RSS și ATOM lipsește cu desăvârșire.

TEHNOLOGIILE DIN ADÂNCURILE GOOGLE CHROME

În ciuda așteptărilor, noul browser nu utilizează motorul de randare Gecko, cunoscut din cadrul aplicațiilor Mozilla. O privire aruncată în caseta About din cadrul aplicației va dezvălui identitatea motorului de randare utilizat: Webcore.

Derivat din nucleul software KHTML, prezent în cadrul browser-ului Konqueror, Webkit este o platformă open-source utilizată de browserele Apple Safari, Nokia S60 Browser și de platforme precum Adobe AIR sau Google Android. Unul dintre cele mai bune motoare de randare la ora actuală, Webkit asigură o performanță maximă în testul CSS Selectors și o prestație bună în cadrul testului ACID3 (77/100), fiind devansat la această oră doar de motorul Presto Core 2 din Opera. Tot în acest test se observă însă și problemele motorului de randare, probabilitatea de a obține aleator un scor superior (78 sau 79) fiind destul de mare.

La prima vedere, Chrome utilizează platforma Webkit pentru interpretarea paginilor Web. Dacă însă Webcore, componenta care se ocupă de randarea paginilor HTML, este practic o versiune stabilă dezvoltată de comunitatea care se ocupă de Webkit, motorul de interpretare a codului CSS, JavaScriptCore, nu este prezent în forma originală.

În locul acestuia, Google a ales un motor propriu de interpretare a codului JavaScript, dezvoltat în Danemarca de o echipă Google separată de proiectul original Chrome.

Denumit V8 JavaScript Engine, acest motor are implementate o serie de tehnologii menite să accelereze aplicațiile Web bazate pe apeluri intensive la aceste tehnologii. Conform declarațiilor producătorilor, vechile motoare JavaScript sunt orientate către interpretarea unor secvențe simple de cod, utilizate de programatorii Web. Aplicațiile Web moderne, cum ar fi Google Docs sau Gmail, au necesități mult mai mari, pentru rularea acestora în bune condiții fiind necesare modificări esențiale.

La rularea unui test JavaScript oferit de dezvoltatori, Chrome este de aproape 7 ori mai rapid decât Mozilla Firefox 3. Deși acest test are doar rol demonstrativ, utilizând exact acele elemente pe care echipa a dorit să le accelereze, în cadrul unui alt test consacrat, Webkit SunSpider, Chrome a fost mai rapid decât Firefox 3 cu circa 70%, arătând că viteza deosebită a motorului V8 JavaScript Engine se poate dezlănțui și în afara bancului de test al producătorilor. În consecință, V8 este cel mai rapid motor JavaScript disponibil astăzi, ceea ce, coroborat cu viteza mare de încărcare a paginilor, face din Google Chrome cel mai rapid browser disponibil la această oră.

Fiind un produs Google, suportul Gears este prezent în mod implicit. Grație acestuia, aplicațiile Web ale viitorului vor beneficia de un suport foarte puternic pentru stocarea datelor, manipularea resurselor și procesarea codului, încercând astfel să înlocuiască vechile aplicații desktop cu care ne-am obișnuit de atât de mult timp. Fiecare aplicație Web va rula într-o fereastră unică separată, precum o aplicație desktop curentă, permițând chiar un mod de lucru offline.

Din acest punct de vedere, Chrome nu este doar un simplu browser și nici nu trebuie tratat ca atare. Noul produs Google este un spațiu de lucru pentru aplicațiile Web, un drum pe care compania vrea să se înscrie de la bun început. Acesta nu a fost creat în mod explicit pentru a rivaliza cu Opera, Firefox, Safari sau Internet Explorer, deși le poate suplini parțial funcțiile, ci pentru a crea o platformă pentru aplicații Web care să concureze cu Adobe AIR, Mozilla Prism, Microsoft Silverlight sau JavaFX.

SECURITATE ȘI STABILITATE

Una dintre principalele sarcini ale echipei Chrome a fost realizarea unui produs sigur. Cea mai simplă cale de pornire a fost aceea a integrării protecțiilor antiphishing și antimalware (care utilizează serviciul Google Safe Browsing) și a unui modul de control al ferestrelor de tip Pop-up, care nu este foarte eficient în cadrul acestei versiuni.

Aspectul interesant va surveni atunci când utilizatorul va descoperi opțiunea Task Manager din cadrul browser-ului sau când va deschide aplicația omonimă a sistemului de operare Windows. În locul unei aplicații cu un singur proces, așa cum sunt majoritatea browserelor moderne, cu excepția Internet Explorer 8, echipa Google a decis să realizeze un produs multithread. Dincolo de utilizarea mai eficientă a procesoarelor moderne cu mai multe nuclee, această soluție este un beneficiu important pentru securitatea și stabilitatea aplicației. Fiecărui tab nou deschis îi va fi alocat un proces, care îi va oferi un mediu virtualizat cu privilegii reduse. Astfel, un site care conține un cod malign nu va putea părăsi acest mediu izolat, neputând astfel afecta celelalte site-uri deschise și nici sistemul de operare gazdă.

Deoarece majoritatea plug-in-urilor nu pot fi rulate în acest mod, acestea vor fi atașate unor procese suplimentare comune. Toate aceste procese, indiferent de natura conținutului, vor fi vizualizate în cadrul managerului de activități intern, împreună cu informațiile utile despre memoria alocată, traficul generat și timpul de procesor consumat, putând fi închise în mod separat atunci când utilizatorul observă disfuncționalități. Ca o derivație a acestei arhitecturi multithread, Google Chrome permite deschiderea unor ferestre separate denumite Incognito Windows, ce oferă posibilitatea navigării online fără salvarea locală a vreunei informații sau setări.

Un produs pentru viitor

Pentru un produs atât de tânăr, Google Chrome este surprinzător de stabil și finisat, aducând totodată un aer proaspăt pe o piață deja blazată de urmărirea eforturilor Microsoft de a-și prinde din urmă rivalii. Până când îl vom putea utiliza ca browser primar va mai trece însă ceva timp.

Dorian Prodan
dorian.prodan@xtrempro.ro

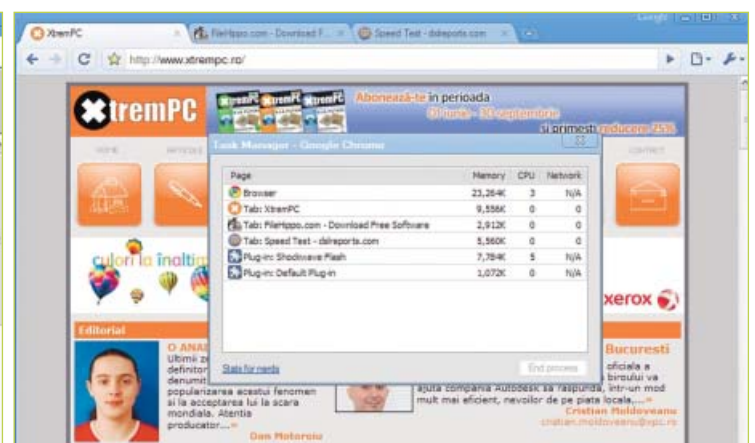
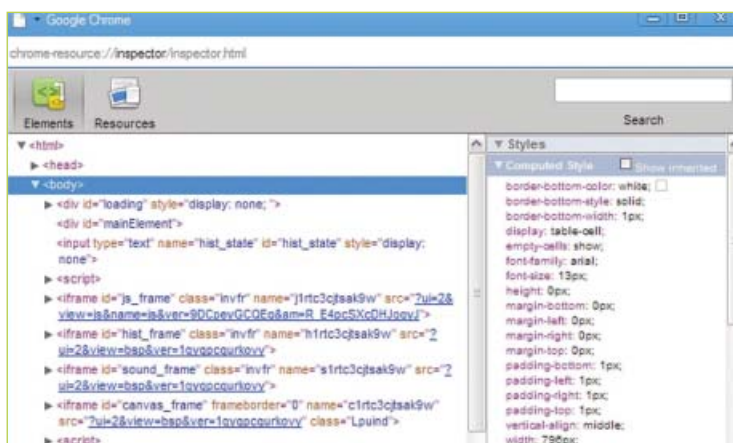

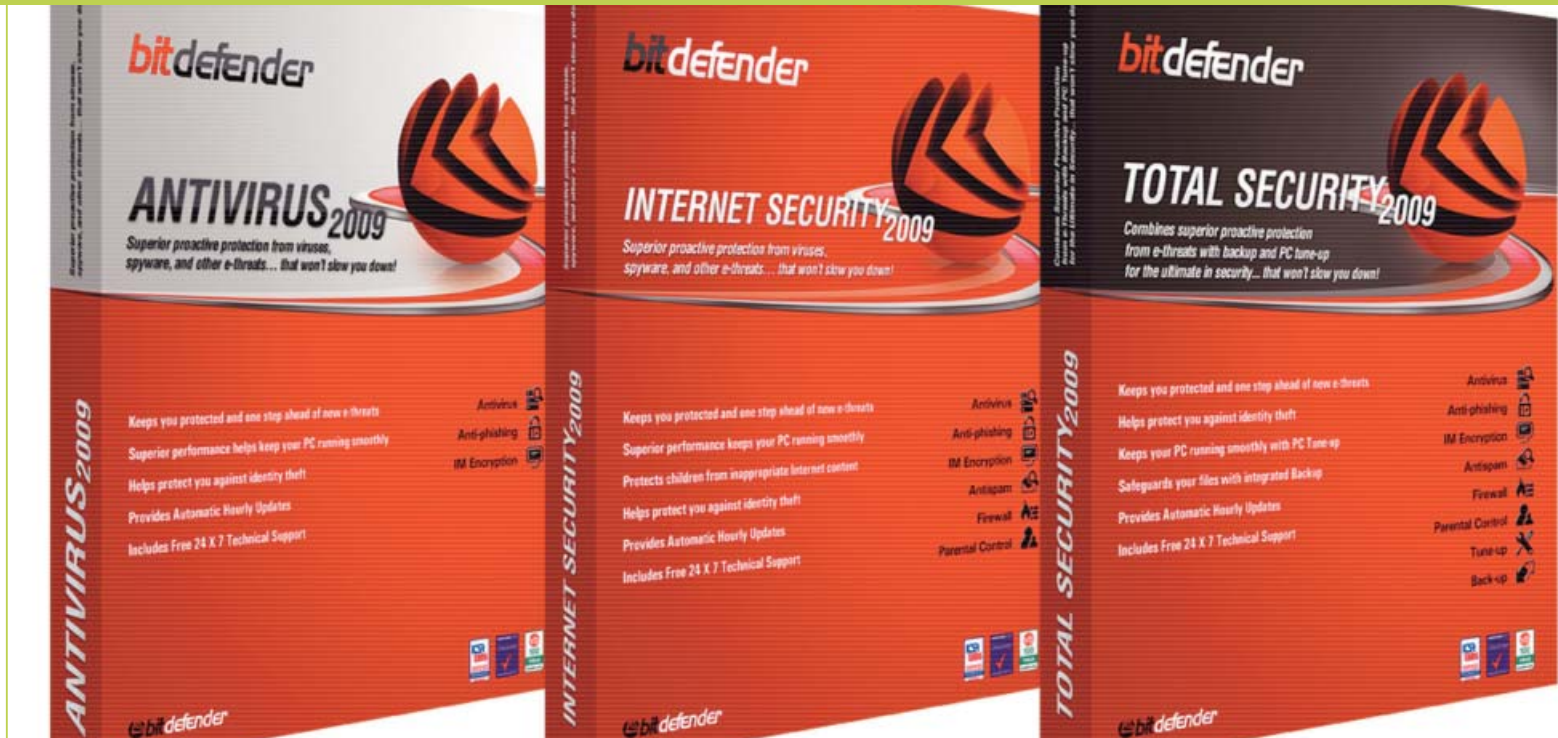

BITDEFENDER 2009

O ACTUALIZARE BINEVENITĂ

Fondată acum 18 ani, Softwin este una dintre companiile românești care au obținut un succes global indiscutabil. Oferta acestei companii include aplicații dedicate, managementului, soluțiilor multimedia, e-learning-ului sau drepturilor digitale, însă celebritatea i-a fost adusă, cel puțin în ochii utilizatorilor casnici, de produsul de securitate BitDefender. O aplicație aflată pe piață de mai bine de 10 ani, aceasta a urcat pe scara succesului cu greutate, luptându-se cu o concurență caracterizată de o experiență mai îndelungată și o putere financiară mai mare. Cu toate acestea, BitDefender a reușit să pătrundă și să se mențină în clubul elitist al producătorilor puternici de soluții de securitate.

Așa cum producătorul ne-a obișnuit, venirea toamnei aduce o nouă versiune a pachetelor BitDefender. Vârful de gamă Total Security, care va fi și prezentat, oferă o gamă completă de facilități, în timp ce versiunea Internet Security asigură doar servicii de protecție (renunțând la utilitățile adiționale), iar mezinul familiei, Antivirus 2009, oferă clasică protecție antivirus.

INSTALARE ȘI IMPRESII INIȚIALE

Rutina de instalare a aplicației este simplă, permițând ajustarea unor parametri generali cum ar fi setarea rețelei locale, aplicarea rapidă a unor restricții de tip Parental Control, precum și multdoritul pas al alegerii interfeței. Este plăcut de constatat că BitDefender a ascultat plângerile utilizatorilor avansați, nemulțumiți de interfața simplificată adusă de versiunea precedentă.

O altă schimbare vizibilă este alocarea resurselor, aplicația consumând acum mai puțină memorie, timp de procesor și lățime de bandă din subsistemul I/O cu discurile fixe. Dacă viteza de scanare la cerere nu beneficiază de sporuri impresionante de viteză, scanarea în timp real este mult mai ușor de suportat chiar de către un sistem slab. Această viteză se datorează parțial îmbunătățirii eficienței motorului de scanare, dar și opțiunii implicite de scanare doar a fișierelor nou create sau modificate, într-un mod similar celui utilizat de rivalul Kaspersky. Din păcate,

BitDefender încă insistă să folosească pentru nivelurile medii și maxim de protecție antivirală setarea de scanare a tuturor fișierelor, recomandarea noastră fiind schimbarea acesteia cu mult mai rapidă opțiune de scanare a fișierelor care pot fi rulate.

UN ANTIVIRUS CELEBRU

Motorul BitDefender este deja celebru, performanțele acestuia nemaiavând nevoie de nicio prezentare. Cu o rată de detecție de 97.7% în cadrul testelor întocmite de AV-Test și 96.5% în testele AV-Comparatives, motorul BitDefender face parte din elita aplicațiilor antivirus. Motorul de scanare heuristică B-HAVE, un tip de modul din ce în ce mai necesar din cauza amenințărilor care se înmulțesc într-un ritm amețitor, este un adevărat campion, ratele sale de detecție care evoluează în jurul cifrei de 44% încadrându-l în topul 5 al producătorilor antivirus.

Eternul partener al antivirusului în cadrul oricărei suite de securitate, aplicația firewall este simplă, dar la obiect. Fără a beneficia de rutine avansate de tip HIPS, suplinite de protecția antivirus a modulelor-surori, firewall-ul oferă cam toate opțiunile pe care și le-ar dori un utilizator avansat. Este oferită totodată și o metodă mai simplă de utilizare pentru începători, prin recunoașterea și crearea automată de reguli pentru aplicațiile recunoscute ca legitime.

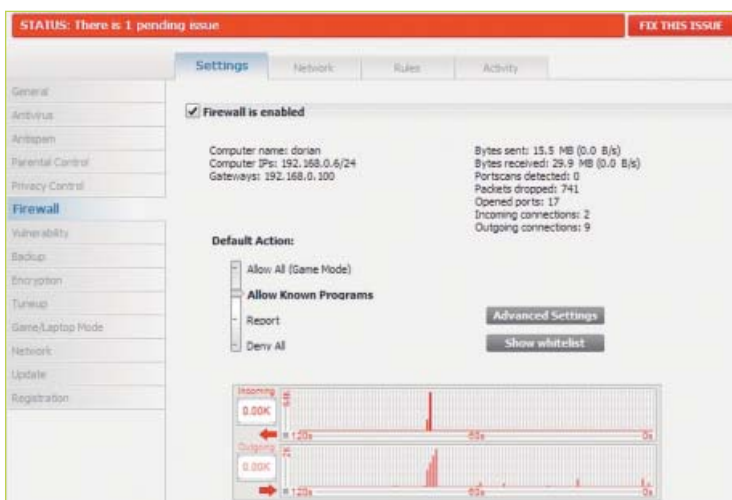
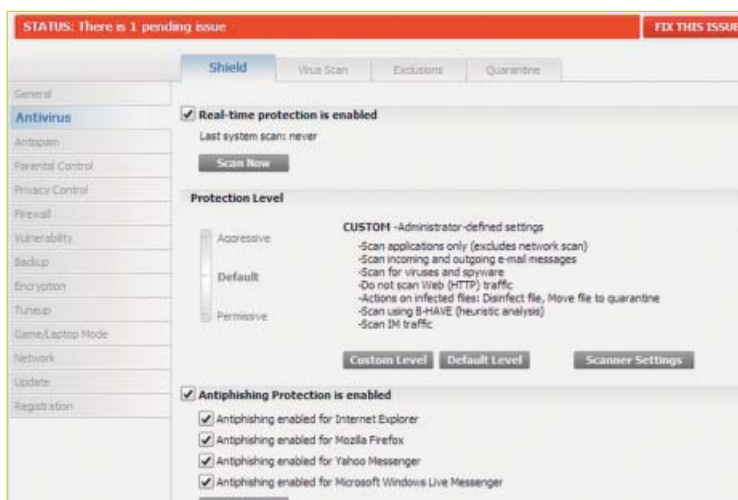

Traficul generat de aplicații poate fi filtrat prin intermediul regulilor la nivel de port, protocol sau adresă IP, fiind introdus și suport pentru IPv6. Ca în cazul unui produs modern, nu puteau lipsi opțiuni de ascundere a porturilor, de protecție de tip Intrusion Detection sau suportul pentru Internet Connection Sharing.

PROTECȚIE COMPLETĂ

Simplele protecții împotriva fișierelor maligne nu sunt suficiente, phishing-ul și spam-ul fiind în acest moment amenințări cel puțin la fel de agresive.

Pentru a preveni acest tip de atacuri, noul produs BitDefender oferă modalități complexe de interceptare, cum ar fi analiza heuristică, algoritmi bayesiani de antrenare sau liste de control. Un salt important de la versiunea precedentă îl reprezintă introducerea unor bare de control și pentru produsele Mozilla Firefox și Mozilla Thunderbird, eliminându-se deranjantele tratamente preferențiale ale produselor Microsoft. În cazul testelor, modulul antispam a avut o prestație foarte bună, eliminând la prima rulare, fără nicio antrenare prealabilă, circa 90% din mesajele de test.

Cei care consideră că au nevoie de mai mult vor aprecia prezența facilității de protecție a informațiilor personale: Privacy Control. Cea mai importantă opțiune este aceea care permite introducerea unor date personale, cum ar fi numărul cărții de credit, numere de telefon, coduri PIN și altele asemănătoare, aplicația semnalizând ori de câte ori acestea sunt interceptate de modulul de scanare Web și e-mail. În plus, se oferă

posibilitatea protejării regiștrilor sistemului de operare, salvarea locală a unor fișiere de tip cookie sau interceptarea unor scripturi cu comportament suspect. În completare, secțiunea Parental Control oferă posibilitatea setării unor restricții, cum ar fi traficul Web sau de mesagerie instantă, timpul alocat online sau aplicațiile care pot fi rulate. Aceste limitări sunt aplicate direct la nivelul utilizatorilor autentificați local.

UTILITARE SUPLIMENTARE

În afară de modulele de protecție uzuale, BitDefender a introdus în cadrul suitei de vârf o serie de utilitare menite să facă din acest produs o armă totală în slujba securității.

Backup permite salvarea, atât local (pe discuri fixe, amovibile sau chiar pe un server FTP), cât și online (grație unui serviciu BitDefender), a fișierelor importante ale utilizatorului. O activitate poate fi programată să se execute la un interval regulat, setările acestea oferind posibilitatea alegerii unor fișiere, directoare sau a unui întreg disc, fără a putea salva și alte tipuri de resurse (cum ar fi chei de criptare, certificate sau setări de regiștri).

Secțiunea Encryption este deosebit de interesantă, oferind două servicii diferite. Primul dintre acestea, IM Encryption, permite criptarea automată și transparentă a convorbirilor desfășurate prin intermediul aplicațiilor Yahoo Messenger și Windows Live Messenger, bineînțeles dacă partenerii folosesc același produs software. Cea de-a doua facilitate, File Vault, permite crearea unor discuri virtuale criptate și protejate cu o parolă care oferă posibilitatea păstrării celor mai importante documente ale utilizatorului. Opțional, acest modul poate mapa după autentificare discul în cadrul sistemului de operare sau îl poate lăsa ascuns, caz în care utilizatorul va fi nevoit să apeleze la interfața BitDefender pentru a copia date pe și de pe această partiție rămasă ascunsă.

Fără a putea concura pe picior de egalitate cu suitele dedicate de întreținere a sistemului de operare Windows, secțiunea TuneUp permite curățarea regiștrilor de informațiile inutile, curățarea discului de fișiere temporare (secțiune delicată datorită lipsei unor confirmări și posibilități de configurare), defragmentarea

discului (care folosește însă în fundal aplicația nativă defrag.exe), ștergerea sigură a unor fișiere cu caracter privat, precum și un utilitar de îndepărtare a fișierelor prezente în mai multe exemplare, care trebuie folosit însă cu foarte mult discernământ. Schimbările efectuate în cadrul regiștrilor pot fi restaurate grație copiilor efectuate înaintea oricărei modificări de acest tip.

Foarte util este și modulul Vulnerability, care va efectua o scanare a aplicațiilor instalate, avertizând despre apariția unor versiuni noi. Pe lângă aceste aplicații cunoscute și suportate, a căror listă nu este foarte mare în acest moment, acest modul va detecta și actualizările neaplicate ale sistemului de operare sau utilizarea unor parole a căror complexitate nu prezintă siguranță.

Cei care doresc o supraveghere atentă a securității rețelei sau utilizatorii care dețin mai mult de un calculator vor aprecia prezența modulului Network, care permite gestionarea de la distanță a aplicațiilor BitDefender. Rularea unor scanări, aplicarea unui profil de securitate, curățarea sistemului sau setarea unui server pentru actualizări în rețeaua locală se pot face comod, acum de la distanță, fără a mai necesita deplasarea la fiecare calculator.

CONCLUZII FINALE

Este îmbucurător faptul că BitDefender a învățat ceva din greșelile trecutului, oferind din nou o interfață completă și reducând vizibil consumul de memorie și timpul de procesor.

Dorian Prodan
dorian.prodan@xtrempro.com

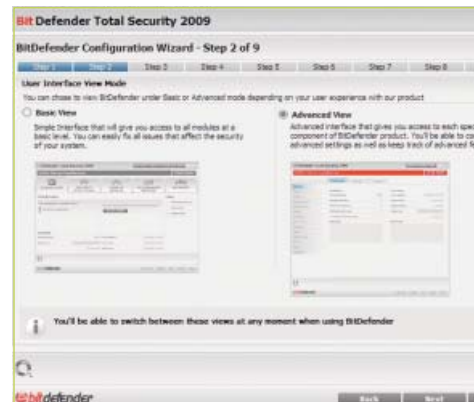



GĂZDUIRE GRATUITĂ

STOCARE CU UN CLICK

Partajarea fișierelor între doi utilizatori ai Internet-ului nu ar mai trebui să fie de multă vreme o problemă. Începând cu anticul protocol FTP și terminând cu strălucitorul BitTorrent, lumea IT oferă suficiente metode de transmitere a datelor între doi utilizatori. Mai mult, nici celelalte tipuri de aplicații nu duc lipsă de astfel de facilități, mesageria electronică sau clienții de mesagerie instantă fiind printre cele mai utilizate mijloace de transfer. Cu toate acestea, serviciile prezentate în testul de față demonstrează că aceste metode nu se bucură de cel mai mare succes, piedicile fiind de cele mai multe ori de ordin tehnologic.

Un serviciu Web care să permită oricărui utilizator să plaseze online un fișier pe care ulterior să-l poată partaja cu unul sau mai mulți interlocutori prin dezbăluirea unui simplu URL este fără îndoială cea mai simplă metodă de stocare temporară a datelor. Soluțiile mai complexe, cum ar fi un server FTP, un tracker BitTorrent public sau un hub DirectConnect, nu sunt întotdeauna accesibile sau ergonomice. Fie că porturile necesare sunt blocate prin intermediul politicilor de tip firewall, fie că necesită instalarea și setarea unei alte aplicații sau căutarea celui alt utilizator într-o listă de utilizatori, acestea pun probleme nedorite atunci când fișierele trebuie trimise chiar în acea clipă. Mult mai sigure pe termen lung, soluțiile amintite nu sunt la fel de utile pentru utilizatorii ocazionali. În acest ultim caz, necesitatea doar a unui instrument simplu și universal precum browser-ul Web face dintr-un serviciu de stocare online cea mai bună soluție.

Aceste servicii oferă în general o anonimitate ridicată utilizatorilor, majoritatea permițând amplasarea lor fără a necesita autentificarea. Pentru utilizatorii însă autentificați se oferă de obicei o serie de avantaje sporite, cum ar fi regăsirea ulterioară a fișierelor, o durată mai mare de stocare, viteze mai bune pentru descărcare sau suport pentru clienții externi pentru download. În acest test am analizat însă doar versiunile gratuite, specificând, acolo unde este cazul,

posibilitatea optării pentru un serviciu superior din punct de vedere al calității, dar plătit. Indiferent însă de opțiunile alese, aceste servicii nu trebuie folosite pentru păstrarea datelor importante care nu pot fi înlocuite cu ușurință.

PROCEDURA DE TESTARE

Sistemul pe care au fost testați cei șase candidați a constat dintr-o platformă AMD cu un procesor Barton 3000+ ajutat de o cantitate de 2048 MB memorie. Criteriile pe baza cărora s-a calculat nota finală au fost viteza, disponibilitatea și compatibilitatea și, separat, facilitățile, care au reprezentat câte 35 de procente din nota finală, și ergonomia, care a reprezentat restul de 30 de procente. În cadrul testului am amplasat online o serie de 3 fișiere de dimensiuni diferite (5MB, 50MB și 250MB), urmată de descărcarea lor. Această operațiune a fost repetată de 3 ori, la intervale și zile diferite pentru a supraveghea performanța medie a serviciilor Web din test. Pentru fiecare serviciu a fost utilizată cea mai bună opțiune gratuită disponibilă.

Pentru măsurarea timpului de disponibilitate a serviciului am utilizat aplicația KS-Soft Advanced Host Monitor, care a efectuat interogări către adresele fișierelor sau paginilor pentru download-ul lor timp de 72 de ore.

Dorian Prodan
dorian.prodan@xtremc.ro



Producător: Rapidshare AG
Web: www.rapidshare.com
Tip licență: gratuit

Verdict **7.17**

Rapidshare

Serviciul Rapidshare este cel mai celebru serviciu de găzduire temporară, fiind de altfel și unul dintre cele mai vechi servicii de acest tip. Aflat pe locul 12 în topul site-urilor Web, Rapidshare se află, conform traficului, în scădere de popularitate, datorită limitelor impuse și apariției unor servicii similare puternice.

Interfața Rapidshare este foarte simplă, permițând rularea în orice browser. Disponibil în două versiuni,

gratuit și Premium, Rapidshare oferă o soluție pentru oricine. Se pot încărca mai multe fișiere în același timp, mai exact 10 din interfața Web și 30 prin intermediul facilității Remote Download. Suma dimensiunilor acestor fișiere nu poate depăși cantitatea de 200MB, care este limita maximă admisă pentru un client neplătitor.

Viteza maximă de descărcare pentru un utilizator neînregistrat este de 500kbps, deranjantă dacă

fișierele sunt de dimensiuni mari. Mai mult, Rapidshare impune o limită a numărului de descărcări zilnice, forțează așteptarea unei perioade care variază în funcție de încărcarea sistemului și elimină posibilitatea utilizării unor clienți pentru download. Cu toate acestea, lățimea imensă de bandă a serviciului, circa 240Gbps, și fiabilitatea atestată în timp îl fac încă unul dintre cele mai celebre și utilizate servicii.



Producător: Megaupload Limited
Web: www.megaupload.com
Tip licență: gratuit

Verdict **7.05**

Megaupload

Întreținut de compania Megaupload Limited din Hong Kong, Megaupload este unul dintre serviciile de găzduire temporară celebre, folosit îndeobște de utilizatorii nord-americani și japonezi.

Interfața este unul dintre punctele neplăcute ale aplicației, aceasta abuzând de obiecte Flash, incompatibile cu browserele text sau mobile. Dincolo de acest aspect însă, serviciul este destul de bine construit din punct de vedere al

ergonomiei.

Utilizatorii care doresc anonimitate pot amplasa un fișier cu o dimensiune maximă de 500MB, acesta urmând să fie șters după 21 de zile doar în cazul în care nu a fost accesat. Utilizatorii care aleg să se înregistreze în mod gratuit vor primi o perioadă de grație mai mare precum și un spațiu de 50GB negarantat, oferta fiind în mod vizibil mai bună decât cea dedicată utilizatorilor anonimi. Mai mult,

este posibilă organizarea fișierelor cu ajutorul unui manager de fișiere (din nefericire, bazat tot pe Flash), care permite vizualizarea, ștergerea, regăsirea adreselor pentru download sau extinderea perioadei de valabilitate a acestuia. Megaupload oferă atât un client desktop care permite transferul fișierelor, cât și o bară de instrumente compatibilă cu browserele Microsoft Internet Explorer și Mozilla Firefox.



Producător: SendSpace
Web: www.sendspace.com
Tip licență: gratuit

Verdict **6.51**

Sendspace

Sendspace este unul dintre serviciile din "noul val", care a căpătat notorietate datorită vitezei bune de descărcare, simplității și posibilității amplasării fișierelor fără a necesita autentificare. Modul de recuperare a fișierelor este foarte simplu implementat, în afară de furnizarea unui link direct către pagina fișierului fiind oferite codul html sau BBCode necesar integrării pe un site sau forum și posibilitatea trimerii adresei fișierului către o adresă de

e-mail. Chiar dacă această metodă nu este nouă, Sendspace o face într-un mod elegant și vizibil.

Utilizatorii care nu doresc să plătească pentru un cont SendSpace Max pot apela atât la transferul anonim, cât și la înregistrarea gratuită, aceasta din urmă oferind avantajele regăsirii ulterioare a fișierelor chiar dacă linkurile generate inițial au fost pierdute. Ca orice serviciu de acest tip, SendSpace incurajează utilizatorii să

apeleze la conturile plătite, care oferă facilități superioare, cum ar fi garantarea disponibilității fișierelor. Utilizatorii înregistrați gratuit pot apela temporar la plățile unei cantități de date, fișierele incluse putând fi descărcate direct, fără a necesita vizitarea paginii Web aferente lor și fără a fi limitați de slot-urile libere. Trebuie remarcat aspectul că, deși utilizatorii înregistrați gratuit nu au prioritate, limitările sunt aplicate destul de rar.



Producător: MediaFire
Web: www.mediafire.com
Tip licență: gratuit

Verdict **5.72**

Mediafire

Mediafire, un serviciu care a fost declarat ca fiind unul dintre cele mai bune site-uri Web ale anului 2008, este unul dintre serviciile care și-au aplecat cel mai mult urechea spre doleanțele utilizatorilor.

Față de politicile majorității site-urilor de acest gen, Mediafire nu limitează spațiul de upload, numărul de descărcări concomitente, utilizarea altor aplicații dedicate descărcării și nu limitează nici suportul pentru

funcția de reluare a unei descărcări. Fișierele vor fi păstrate timp de 30 de zile, după care vor fi șterse dacă nu sunt accesate sau dacă utilizatorul nu se autentifică o dată la cel mult 60 de zile. Interfața este în general simplă, deși oferirea metodei de amplasare a fișierelor bazată pe Flash în detrimentul celei bazate pe o simplă casetă de dialog HTML nu este cea mai bună.

Pe lângă avantajele de implementare, Mediafire nu

limitează nici viteza traficului utilizatorilor înregistrați gratuit în detrimentul celor plătitori și nici nu acordă grade diferite de importanță utilizatorilor pe criteriul zonei geografice din care provin, așa cum este, de pildă, cazul SendSpace.

Lacunele temporare sunt lipsa transferului de tip remote, promis de dezvoltatori pentru perioada următoare, și lipsa unui client desktop care să gestioneze mai bine transferuri de fișiere.



Producător: YouSendit
Web: www.yousendit.com
Tip licență: gratuit

Verdict **6.52**

Yousendit.com

YouSendit este un serviciu neprietenos cu utilizatorii grațuiți, limitările impuse acestora fiind destul de restrictive. Astfel, fișierele vor fi stocate pentru o perioadă maximă de numai 7 de zile, numărul de descărcări este limitat la 100, iar cantitatea totală de date descărcate nu poate depăși 1GB. Utilizatorii grațuiți ai contului Lite vor putea beneficia însă de unele facilități interesante, cum ar fi Drop Box, un cod HTML care poate fi amplasat în

cadrul unei pagini Web și care permite vizitatorilor să vă trimită fișiere.

Aceste restricții sunt cauzate însă și de caracterul specific al serviciului, care dorește să se diferențieze de produsele rivale prezente în acest test. Utilizatorii conturilor comerciale vor avea acces la o serie de facilități precum distribuția prin e-mail a adreselor fișierelor, protejarea lor cu parolă, urmărirea descărcărilor și

implementarea conturilor pentru mai mulți utilizatori. Aceste opțiuni sunt disponibile și utilizatorilor grațuiți, plata făcându-se direct la nivel de fișier în momentul în care acesta este plasat online.

În afară de clasică aplicație desktop, YouSendit oferă plug-in-uri pentru o serie largă de aplicații, cum ar fi Adobe Photoshop, Microsoft Office, Adobe Acrobat sau CorelDRAW, dimensiunile fișierelor putând merge până la 10GB.



Producător: Box.net
Web: www.box.net
Tip licență: gratuit

Verdict **7.03**

Box.net

Box.net este unul dintre serviciile care necesită în mod obligatoriu înregistrarea, neacceptând amplasarea fișierelor de către utilizatorii neînregistrați. Cei care vor dori acces grațuiți vor trebui să apeleze la tipul de cont Lite, care oferă o serie de limitări drastice. Dimensiunea fișierelor este cea mai mică din test, fiind permise fișiere de maxim 10MB, iar spațiul este limitat la 1GB.

Facilitățile oferite sunt însă

interesante, utilizatorii putând să-și organizeze fișierele în directoare, accesul la acestea putând fi partajat cu alte persoane sau protejat de ochii altor utilizatori. Astfel Box.net devine atât un dulap digital protejat, cât și un serviciu de găzduire temporară de fișiere, așa cum sunt celelalte servicii din test. Vizitatorii care au acces la directoarele partajate pot amplasa și ei fișiere, Box.net căpătând astfel și funcțiile primare ale unui serviciu

de file-sharing Web.

Box.net a fost primul serviciu de acest tip care a lansat un API deschis, ceea ce a permis scrierea de module care să permită anumitor servicii online, cum ar fi Scribd, Twitter sau Picnik, să interacționeze cu fișierele găzduite pe Box.net. Sunt disponibile și secvențe de cod de tip Widget care pot fi amplasate pe site-ul propriu, fișierele media în format FLV și MP3 putând fi redare direct în browser.



Producător: Snapdrive
Web: www.snapdrive.net
Tip licență: gratuit

Verdict **6.03**

SnapDrive.net

SnapDrive este un serviciu de stocare care nu oferă nimic deosebit, singurul aspect care se remarcă într-o oarecare măsură fiind posibilitatea partajării de fișiere media, indiferent dacă sunt imagini, fișiere video sau fișiere audio.

Politicile de trafic pentru utilizatorii grațuiți sunt neomogene, exitând atât aspecte plăcute, cât și unele limitări foarte deranjante. Printre aspectele plăcute se numără lipsa unei limite de timp pentru

păstrarea fișierelor și un spațiu de stocare destul de generos: 2GB. Limita dimensiunilor fișierelor este de 100MB, o dimensiune nu întotdeauna suficientă. Din păcate, este impusă o limită zilnică de trafic, pentru utilizatorii grațuiți aceasta fiind foarte coborâtă: 100MB. Lățimea de bandă este în schimb nelimitată, fiind condiționată doar de traficul generat de utilizatorii care dețin un cont plătit și care au prioritate.

Organizarea fișierelor este simplă, utilizatorul putând crea directoare virtuale în care va păstra diferitele tipuri de fișiere. Acestea pot fi sortate și selectate în funcție de conținut, pentru fiecare dintre acestea existând posibilitatea generării codului HTML sau BBCode necesar amplasării pe o pagină Web. Cantitatea de bandă și cea de spațiu de stocare consumate sunt vizibile în permanență în cadrul profilului obligatoriu al fiecărui utilizator.



Producător: Filebox
Web: www.filebox.ro
Tip licență: gratuit

Verdict **7.62**

Filebox.ro

Filebox este singurul serviciu românesc prezent în acest test, un alt candidat autohton fiind exclus datorită prezenței legăturilor cu caracter pornografic. Un serviciu complex, Filebox este mai mult decât un site dedicat găzduirii dintr-un click: pe lângă fișiere de date, Filebox permite și încărcarea imaginilor, secvențelor video sau pieselor audio cu o dimensiune maximă de 1GB, precum și aranjarea acestora sub forma unor

galerii sau a unor liste de piese care pot fi ascultate sau vizualizate direct. Fișierele pot fi păstrate ca secrete sau publice, opțional, pe baza unei protecții cu parolă.

Interesantă este împărțirea spațiului utilizatorului. Există un director temporar, care nu are o limită superioară, dar care nu garantează disponibilitatea fișierelor, și un director numit Seif, care are o dimensiune de 3GB și care este intangibil. Acesta din urmă

este locul în care utilizatorul își poate muta oricând fișierele cu adevărat importante. Durata de viață a fișierelor amplasate de utilizatorii autentificați este de 30 de zile, în timp ce utilizatorii anonimi au limitări diferite, în funcție de dimensiunea fișierului găzduit. Filebox oferă o serie de bonificații exprimate sub formă de puncte, care pot fi utilizate pentru prelungirea perioadei de viață a fișierelor la maxim 365 de zile.

	Filebox	Rapidshare	Megaupload	Box.net	YouSendIt	Sendspace	Snapdrive.net	Mediafire
Producător	Filebox	Rapidshare AG	Megaupload Limited	Box.net Inc.	YouSendIt Inc.	Sendspace	Snapdrive	Mediafire
Licență	gratuit	gratuit	gratuit	gratuit	gratuit	gratuit	gratuit	gratuit
Adresă Web	www.filebox.ro	www.rapidshare.com	www.megaupload.com	www.box.net	www.yousendit.com	www.sendspace.com	www.snapdrive.net	www.mediafire.com
Resurse și compatibilitate								
Viteză download	9	7	7	6	9	9	6	4
Viteză upload	9	6	5	7	7	5	5	5
Uptime	9	10	10	10	10	10	10	10
Compatibilitate browser	7	9	7	7	7	9	9	7
Ergonomie								
Interfață	7	8	8	8	8	9	8	9
Regăsire ulterioară	Da	Da	Da	Da	Da	Da	Da	Da
Upload concurrent	Da	Da	Da	Da	Nu	Da	Da	Da
Timp de așteptare	Nu	Da	Da	Nu	Nu	Nu	Nu	Nu
Înregistrare obligatorie	Da	Nu	Nu	Da	Da	Nu	Da	Nu
Anonimitate	Da	Da	Da	Da	Da	Da	Da	Da
Help	Da	Da	Da	Da	Da	Da	Da	Da
Funcționalitate								
Spațiu de stocare	3GB	0MB	50GB	1GB	0GB	0MB	5GB	0MB
Perioadă de stocare	variabilă	90 zile	90 zile	nelimitat	30 zile	30 zile	nelimitat	30 zile
Limită dimensiune fișiere	1GB	200MB	500MB	10MB	100MB	300MB	100MB	100MB
Remote download	Da	Da	Nu	Nu	Nu	Nu	Nu	Nu
Suport fișiere media	Da	Nu	Nu	Da	Nu	Nu	Da	Da
Client upload	Nu	Da	Da	Nu	Da	Da	Nu	Nu
Suport client download	Da	Nu	Da	Da	Da	Da	Nu	Da
Limitări de acces	Nu	Da	Da	Da	Da	Da	Nu	Nu
Mirror	Da	Da	Nu	Da	Nu	Nu	Nu	Nu
Resume	Da	Nu	Da	Da	Da	Nu	Nu	Da
Ordonare fișiere	Da	Da	Da	Da	Da	Da	Da	Da
Bonificații utilizare	Da	Da	Da	Nu	Nu	Da	Nu	Nu
Nota finală								
Resurse și compatibilitate	8,5	8	7,25	7,5	8,25	8,25	7,5	6,5
Ergonomie	7,42	7,57	7,57	7,57	6,28	6,15	7,57	6,42
Funcționalitate	7	6	6,41	6,1	5	5,08	3,25	4,33
Verdict	7,65	7,17	7,05	7,03	6,52	6,51	6,03	5,72

Rezultatele concursului "Umflă potul!" din numărul 100

"Poturile" 100 - Nikon, VARTA și BenQ au fost umflate!

Premiile concursului "Umflă Potul" din numărul 100 al revistei au constat din trei monitoare BenQ G2400Wa de 24".

Câștigătorii premiilor BenQ au fost: **Moldovan Ovidiu** din Bistrița, **Luparu Ionuț Laurențiu** din Galați, **Crisan Adrian** din Timișoara - câte un monitor BenQ G2400Wa. Premiile concursului "Umflă Potul" din numărul 100 al revistei au constat din premii Nikon oferite de PCCENTER.RO. Câștigătorii premiilor Nikon au fost: **Parascai Ciprian** din Arad - Nikon COOLPIX S210, **Moscalu Valentin** din Turnu Măgurele, **județul Teleorman** - Nikon COOLPIX S520, **Dumitrescu Dorin** din Giurgiu - Nikon COOLPIX S52, **Bocter Raul Andani** din Arad - Nikon COOLPIX S550.

Premiile concursului "Umflă Potul" din numărul 100 al revistei au constat din premii VARTA oferite de VARTA Romania. Premiile Varta au constat din 50 de compact chargere și 50 de lanterne Varta Trilogy LED Light. Câștigătorii premiilor VARTA au fost: **Lămașanu Cătălina** din Fălticeni, **județul Suceava**, **Ciubotariu Alin** din Timișoara, **Slevoaca Mihai** din Suceava, **Mănescu Mihail** din Caransebeș, **Gheorghiu Dan** din Focșani, **județul Vrancea**, **Pavel Iulian** din Piatra Neamț, **județul Neamț**, **Avram Lucian** din Călărași, **Badea Sebastian** din Budeasa, **județul Argeș**, **Ionescu Cristian** din București, **sectorul 2**, **Crăescu Florentina** din București,

sectorul 6, **Doru Alex** din București, **sectorul 1**, **Nuțu Ovidiu** din București, **sectorul 3**, **Petcu Răzvan** din București, **sectorul 3**, **Pascu Sorina** din București, **sectorul 3**, **Cazacliu Vladimir Simion** din București, **sectorul 1**, **Constantin Luminița Roxana** din București, **sectorul 4**, **Cherbis Florin** din București, **sectorul 4**, **Luca Cristian** din București, **sectorul 6**, **Isvoranu Lucian** din Târgoviște, **județul Dâmbovița**, **Marin Doru** din Botoșani, **Budoii Freddie** din Hunedoara, **Grigore Laurențiu** din Câmpina, **județul Prahova**, **Mureșan Mihai** din Constanța, **Comiselu Nicolae** din Ploiești, **județul Prahova**, **Ghioct Ciprian** din Brașov, **Magyar Gabriel** din Oradea, **județul Bihor**, **Petrișor Dan** din Craiova, **județul Dolj**, **Grigoraș Florin** din Iași, **Luncan Iftimie** din Pojorța, **județul Suceava**, **Crețu Dragoș** din Pitești, **județul Argeș**, **Badea Silviu** din Popești-Leordeni, **Rotaru Lucian** din Cluj Napoca, **județul Cluj**, **Ferariu Lucian** din Iași, **Stănescu Andrei** din Ploiești, **județul Prahova**, **Vontean Lucian** din Timișoara, **județul Timiș**, **Ovidiu Tudurasci** din Cluj, **Petruț Valentin** din Tg.Mureș, **Dobris Marius** din Buzău, **Anca Cosmin** din Alba Iulia, **județul Alba**, **Gheorghiu Emilian Marcel** din Câmpina, **județul Prahova**, **Niță Adrian** din Constanța, **Manole Cosmin** din Slatina, **județul Olt**, **Ciculescu Carmen** din Craiova, **județul**

Dolj, **Leica Irinel** din Focșani, **județul Vrancea**, **Dragoș Daniel** din Satu Mare, **Pușcaș Daniel** din Tg. Mureș, **județul Mureș**, **Toma Nicolae** din Arad, **Sichitiu Cosmin** din Timișoara, **județul Timiș**, **Bisca Iulian** din Cugir, **județul Alba** - cate o lanterna Varta Trilogy LED Light; **Bariciu Andrei** din București, **sectorul 2**, **Roman Vlad Teodor** din București, **sectorul 2**, **Tarcuță Alexandru Dan** din București, **sectorul 5**, **Dumitrescu Marian** din București, **sectorul 3**, **Duicu Victor** din București, **sectorul 2**, **Boboescu Laurian** din București, **sectorul 3**, **Halmagean Alexandru** din București, **sectorul 1**, **Voicu Florin** din București, **sectorul 1**, **Găina Daniel** din București, **sectorul 6**, **Lupu Daniel** din Rosiori de Vede, **Gheorghe Adrian** din Buftea, **județul Ilfov**, **Dronca Emanuil** din Arad, **Ghiorghe Cristian** din Pitești, **județul Argeș**, **Siminic Andrei** din Vaslui, **Lucaci Ciprian** din Buteni, **județul Arad**, **Guinea Viorel** din Slatina, **județul Olt**, **Scortan Cornel** din Constanța, **Budriș Ioan** din Oțelu Roșu, **județul Caraș Severin**, **Orintea Danuț** din Focșani, **județul Vrancea**, **Cazacu Sergiu** din Sebeș, **județul Alba**, **Matzek Lidia** din Oradea, **județul Bihor**, **Popa Gabriel** din Rm. Vâlcea, **județul Vâlcea**, **Damaschin Claudiu** din Tg. Mureș, **județul Mureș**, **Spinu Costel** din Galați, **Orbocea Dan** din Tulcea, **Matei Cristi** din Iași, **Ionescu Bogdan** din

Târgoviște, **județul Dâmbovița**, **Tomescu Cristian** din Năvodari, **județul Constanța**, **Văcăreanu Iulian** din Rădăuți, **județul Suceava**, **Pricop Cristian Mihai** din Iași, **Buhai Bogdan** din Roman, **județul Neamț**, **Petreus Mariana** din Dragomirești, **județul Maramureș**, **Focsa Giuliano** din Constanța, **Sima Adrian** din Selimbar, **județul Sibiu**, **Cordeli Marcel** din Galați, **Metea Vasile** din Ocna Mureș, **județul Alba**, **Eugen Boros** din Odorheul Secuiesc, **județul Harghita**, **Groza Loredana** din Dăbuleni, **județul Dolj**, **Mitin Gabriel** din Timișoara, **județul Timiș**, **Nechitoaea Vasile Catalin** din Piatra Neamț, **județul Neamț**, **Rusu Radu** din Constanța, **Prica Vasile Iulian** din Constanța, **Gheorghe Paul Iulian** din Craiova, **județul Dolj**, **Retezean Olivian** din Timișoara, **județul Timiș**, **Patrașcu Ioan** din Constanța, **Negrila George** din Craiova, **județul Dolj**, **Lup Calin Aurel** din Satu Mare, **Vitalaru Răzvan** din Iași și **Silasi Igna Teodor Sorin** din Cluj Napoca, **județul Cluj** - cate un compact charger Varta. Cei care au completat formularele și le-au trimis până la data de 9 septembrie 2008 (data poștei) au participat la tragerea la sorți efectuată la sediul XtremPC.

Filmele tragerilor la sorți le puteți viziona pe DVD-ul XtremPC. Vă urăm mult succes la următoarele concursuri!

Arhivare

TUGZip 3.5

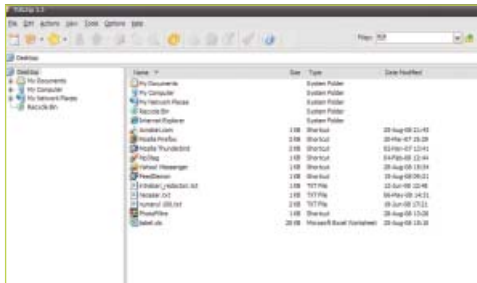

În ciuda faptului că WinRAR este practic liderul pieței arhivatoarelor, aplicațiile gratuite dedicate acestei activități pot oferi facilități similare, cu excepția normală a lipsei suportului necesar pentru crearea arhivelor de tip RAR, fiind o alternativă gratuită interesantă.

SUPPORT EXTINS PENTRU ARHIVE

TUGZip este o aplicație care oferă suport pentru o gamă largă de fișiere comprimate, lista acestora cuprinzând ZIP, 7Zip, A, ACE, ARC, ARJ, BH, BZ2, CAB, CPIO, DEB, GCA, GZ, IMP, JAR, LHA (LZH), LIB, RAR, RPM, SQX, TAR, TGZ, TBZ, TAZ, YZ1 și ZOO. Atunci când vine vorba de crearea arhivelor, suportul este ceva mai limitat, cuprinzând doar formatele 7Zip, BH, BZ2, CAB, JAR, LHA (LZH), SQX, TAR, TGZ, YZ1 și, în mod evident, clasicul format ZIP. Cei care dețin însă aplicațiile WinRAR și WinACE pot utiliza fișierele acestora pentru a aduce și în cadrul acestei aplicații posibilitatea creării acestor tipuri de arhive, suportul fiind adus de un plug-in. În afară de clasicele arhive, TUGZip mai poate manevra și fișiere imagine de tip BIN, NRG, ISO și IMG, permițând vizualizarea conținutului și extragerea fișierelor, fără a funcționa însă ca un editor de imagini de disc.

FACILITĂȚI SUPLIMENTARE

În ciuda faptului că dezvoltarea acestei aplicații are un ritm din ce în ce mai lent, TUGZip rămâne încă un produs solid, care oferă o interfață ceva mai flexibilă decât concurența reprezentată de 7Zip și include un suport bun pentru scriptarea unor activități, cum ar fi crearea automată de arhive în scopul realizării unor copii de siguranță. Suportul pentru plug-in-uri ar putea spori facilitățile oferite, din nefericire însă numărul acestora fiind extrem de redus.

Contact

Producător Christian Kindahl
Web www.tugzip.com

Detalii

Versiune 2.5
Sistem Windows 2000/XP/2003/Vista
Program-gazdă -
Tip de licență freeware

Evaluare generală

- + interfață bună
- + suport arhive
- + posibilitate de utilizare a rutinelor externe
- + scripting

Verdict



Utilitar PDF

Acrobat.com 1.1.377

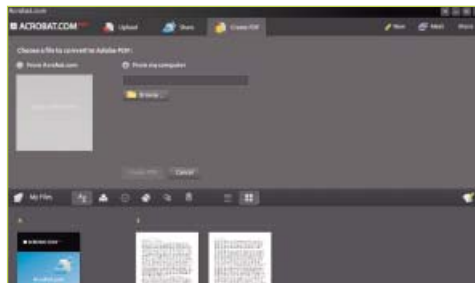

Odată cu lansarea versiunii 9 a cunoscutului Acrobat Reader, utilizatorii au primit și o nouă aplicație Web destinată creării, partajării și stocării online a fișierelor PDF. Denumită Acrobat.com și aflată momentan în stadiu Beta, această aplicație este bazată pe tehnologia Adobe AIR și oferă o modalitate facilă și gratuită de creare a fișierelor PDF nepretențioase.

MANAGEMENT ȘI PARTAJARE

Interfața principală a aplicației este împărțită în trei secțiuni principale: Upload, Share și Create PDF. Prima dintre aceste secțiuni permite utilizatorului autentificat să uploadeze fișiere de tip document, acestea putând fi stocate online și partajate cu alți utilizatori. Această partajare nu este condiționată de conversia în format PDF, rutinele Adobe AIR rulate de serverele companiei permițând interpretarea unor anumite tipuri de fișiere, cum ar fi TXT, RTF, documentele Microsoft Office (DOC, XLS, PDF), documentele Open Office și Star Office, documentele Word Perfect, precum și o serie de formate grafice (BMP, GIF, JPG, TIF, PNG) sau fișiere PostScript. Aceste fișiere pot fi convertite în format PDF ulterior. Odată amplasate online, fișierele pot fi protejate sau partajate public, existând posibilitatea trimiterii adresei directe către fișier prin intermediul e-mailului.

CONVERSIA PDF

Fiind o soluție online cu o interfață desktop, Acrobat.com 1.1 degreveză către serverele companiei sarcina de conversie a fișierelor. Datorită ocupării destul de mari a serviciului și a consumului mare de resurse, procesarea acestora nu se face întotdeauna rapid, existând chiar și erori de conversie sau de procesare. Cu toate acestea, conversia fișierelor simple decurge bine.

Contact

Producător Adobe
Web www.acrobat.com

Detalii

Versiune 1.1
Sistem Windows 2000/XP/2003/Vista
Program-gazdă -
Tip de licență freeware

Evaluare generală

- + suport bun pentru documente Office
- + management și partajare
- + conversie PDF
- probleme ale serviciilor online

Verdict



Client FTP

Fresh FTP 4.85



Compania Fresh Devices a devenit cunoscută grație gamei largi de aplicații gratuite produse, chiar dacă acestea nu sunt foarte complexe, adresându-se utilizatorilor fără pretenții deosebite. Una dintre cele mai recent apărute aplicații este Fresh FTP, un client pentru protocolul FTP fără mari pretenții.

SUFICIENT DE PUTERNIC

Aplicația oferă toate facilitățile de bază pentru o aplicație de acest tip. Interfața este una clasică, oferind două vederi paralele pentru conținutul local și cel remote, o consolă pentru urmărirea comenzilor trimise către server și a răspunsurilor acestuia, precum și fereastra de control a transferurilor efective. Setările pentru conexiunea Internet oferă posibilitatea utilizării unor servicii de tip proxy sau firewall, lipsind însă opțiuni avansate pentru setarea conexiunilor active rulate de un calculator care folosește Network Address Translation și port forward. Regulile de suprascrisere a fișierelor pot fi setate atât global, cât și pentru fiecare conexiune salvată în managerul pentru site-uri, existând posibilitatea limitării vitezelor de transfer în ambele sensuri.

CE LIPSEȘTE?

Fresh FTP este un produs simplu, acest aspect regăsindu-se și în facilitățile oferite. Managerul de site-uri oferă suficiente opțiuni pentru particularizarea fiecărei conexiuni în parte, lipsind însă opțiuni avansate precum criptarea autentificării sau a transferului. De asemenea lipsește suportul pentru transferurile de tip FPX între două site-uri FTP, posibilitatea ordonării fișierelor prezente în coada de transfer, precum și posibilitatea executării unor comenzi remote pe serverele care suportă acest tip de control de la distanță.

Contact

Producător Fresh Devices
Web www.freshwebmaster.com

Detalii

Versiune 4.85
Sistem Windows 2000/XP/2003/Vista
Program-gazdă -
Tip de licență freeware

Evaluare generală

- + utilizare simplă
- + opțiuni suficiente
- programare slabă
- lipsă suport SSL și TLS

Verdict



Manager de fișiere

Directory Opus 9.1.1

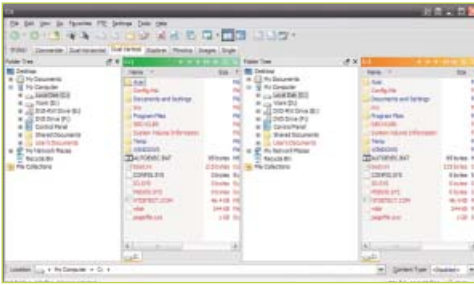

Încă de la prima sa apariție publică, managerul implicit de fișiere al sistemelor de operare Windows a fost criticat pentru ergonomia sa scăzută. Chiar dacă a suferit multe modificări de-a lungul timpului, acesta a rămas la fel de greoi, determinând apariția unor aplicații alternative care să ofere un mod de lucru mai bun.

UN MANAGER COMPLEX

Fiind o aplicație cu pretenții, aceasta oferă nu mai puțin de 7 tipuri de vizualizare a structurii discurilor, de la clasică vedere tip Explorer până la cunoscuta vedere făcută celebră de Norton Commander. Directory Opus oferă moduri intermediare care permit răsfoirea fișierelor sub forma unui film cu derulare verticală (însoțit de panoul de vizualizare) sau panouri verticale duble. Aplicația a preluat modul de navigare rapidă introdus de Windows Vista, așa-numitele Breadcrumbs, care înlocuiește clasică bară de adrese de tip text. Ca orice aplicație complexă de acest tip, Directory Opus oferă un client FTP, un arhivator și un modul de vizualizare a imaginilor, fișierelor audio și fișierelor video (cu unele limitări de format), toate oferind opțiunea de a fi folosite ca module implicite în sistemul de operare.

NU FOARTE FIABIL

În ciuda vechimii și prețului, Directory Opus nu este o aplicație foarte fiabilă. În cursul utilizării, acesta s-a blocat de câteva ori fără niciun motiv vizibil, singura opțiune fiind restartarea forțată a aplicației. Mai mult, acesta a interferat în mod neplăcut și cu managerul implicit Windows Explorer, afectând și după deinstalare unele setări ale acestuia, cum ar fi navigarea în cadrul unei singure ferestre. Total Commander rămâne încă liderul categoric pe piață.

Contact

Producător: GP Software
Web: www.gpsoft.com.au

Detalii

Versiune: 9.1.1
Sistem: Windows 2000/XP/Vista
Program-gazdă: -
Tip de licență: comercial, 71USD

Evaluare generală

- + moduri variate de vizualizare
- + opțiuni consistente de particularizare
- instabilitate
- interferențe neplăcute cu Explorer

Verdict



Masterizare audio

Sony CD Architect 5.2



Crearea unui disc Audio CD în fișiere multimedia nu este o sarcină dificilă, aplicații ieftine sau chiar gratuite care să permită crearea unui disc existând din plin pe piață. Atunci când însă se dorește crearea unui disc deosebit, opțiunile acestor aplicații sunt nesatisfăcătoare.

ARHITECTUL DISCURILOR

Utilizatorii care au lucrat chiar și ocazional cu o aplicație de editare audio sau video vor recunoaște imediat clasicul timeline, care permite aranjarea și editarea rapidă a pieselor audio. Fișierele multimedia vor fi trase din librăria Media Pool și amplasate în ordinea dorită. Așupra acestor piste se pot aplica opțiuni de normalizare, pentru eliminarea fenomenului de clipping sau orice efecte aduse de plug-in-urile DirectX disponibile pe calculatorul utilizatorului. Utilizatorul poate seta durata pauzei dintre piese sau poate opta pentru îmbinarea acestora prin utilizarea unei treceri rapide de la o pistă la alta (crossfading). În cazul în care utilizatorul optează pentru crossfading, acesta poate alege simpla suprapunere a capetelor pieselor adiacente, aplicația ocupându-se de controlul volumului. În afară de scrierea efectivă pe disc, proiectul se poate exporta în format ASCII, permițându-se replicarea cu exactitate a proiectului în momentul multiplicării industriale.

EDITARE AVANSATĂ

În afară de operațiunile de normalizare, control al volumului și crossfading, aplicația oferă și o serie de facilități mult mai puternice, cum ar fi editarea mai multor piste, care permite un control mai bun al tranzițiilor sau adăugarea unui fundal audio diferit, tăierea, decuparea și alipirea unor eşantaioane audio diferite sau introducerea informațiilor adiționale de tip CD-Text.

Contact

Producător: Sony Creative Software
Web: www.sonymediasoftware.com

Detalii

Versiune: 5.2
Sistem: Windows 2000/XP/Vista
Program-gazdă: -
Tip de licență: comercial, 99USD

Evaluare generală

- + editare vizuală intuitivă
- + suport efecte DirectX
- + control detaliat al conținutului discului
- preț cam mare

Verdict



Suită securitate

Trustport PC Security 1.5.4



Securitatea unui PC este o problemă din ce în ce mai gravă, numărul amenințărilor maligne de orice tip crescând vertiginos în ultimii ani. Prezența unei suite de securitate devine astfel o necesitate pentru toți utilizatorii a căror experiență în acest domeniu nu este suficient de mare pentru a se feri prin alte moduri de aceste amenințări.

O SUITĂ DE CALIBRU GREU

Produsă de compania cehească Trustport, suita PC Security oferă o gamă completă de instrumente de protecție, incluzând și o serie de unele mai puțin obișnuite. Modulul antivirus, piesa centrală a unei astfel de suite, se bazează pe nu mai puțin de 5 motoare de scanare: Dr Web, VBA, Norman, Grisoft și Ewido, fiecare dintre acestea putând fi setat pentru scanarea la cerere, cea în timp real și cea a traficului Internet. Modulul firewall este unul clasic, oferind o serie de reguli prestabilite și posibilitatea creării unor reguli noi la nivel de aplicație sau globale. Un modul mai puțin obișnuit este Disk Protection, care permite crearea unor discuri virtuale criptate, stocate ca fișiere pe un disc logic deja prezent, care pot păstra informații vitale ale utilizatorului. Acestea pot fi manevrate într-un mod similar imaginilor virtuale de disc. Cei care doresc o modalitate mai simplă de protecție pot apela la rutinele de creare a arhivelor protejate de algoritmi AES, iar datele confidențiale destinate ștergerii pot fi distruse complet de rutinele oferite de DataShredder.

PREA MULTE RESURSE

O astfel de suită complexă aduce însă și neplăcerea unui consum mare de resurse. Dacă modulele nerezidente și firewall-ul nu au pretenții prea mari, motoarele antivirale combinate reprezintă o sarcină dificilă chiar și pentru un CPU modern.

Contact

Producător: Trusport Inc.
Web: www.trusport.com

Detalii

Versiune: 1.5.4
Sistem: Windows 2000/XP/Vista
Program-gazdă: -
Tip de licență: comercial, 51 USD

Evaluare generală

- + suită completă de securitate
- + suport pentru linia de comandă
- + management chei de criptare
- consum exagerat de resurse

Verdict





IPHONE 3G

PERSONALITATE MOBILĂ

Fără nici o îndoială ca terminalul iPhone 3G de la Apple nu mai are nevoie de nicio prezentare de introducere. Cel mai celebru telefon din istoria IT-ului, acesta este mai mult decât un simplu Smartphone, fiind practic primul telefon care marchează în mod clar orientarea industriei mobile de la vechile modele de afaceri, în care fiecare producător și operator se ocupa de segmentul său, la noul model orientat către servicii, care oferă un mediu omogen centralizat în care terminalul efectiv este doar o mică parte a ecuației. Multimedia, geolocalizare și servicii Web sunt noile cuvinte-cheie fierbinți ale momentului, iar Apple a știut să profite prima de această tendință.

Un Smartphone cu o construcție de tip candybar și o interfață de interacțiune exclusivă de tip tactil, iPhone 3G este un alergător unic în propria lui categorie, îmbinând caracteristicile clasei din care face parte cu cele ale unui Featurephone, datorită limitării artificiale a accesului utilizatorului la sistemul de operare sau a implementărilor parțiale ale unor facilități. Acest aspect este important de menționat de la bun început, utilizatorii unor terminale de tip PDA Phone sau Smartphone fiind în general nedumeriți de aceste aspecte, care sunt departe de modul lor obișnuit de lucru.

PRIMUL CONTACT CU IPHONE 3G

Având o înălțime de 115mm și o lățime de 62mm, iPhone 3G poate fi considerat un terminal de mari dimensiuni. Acesta este însă prețul plătit pentru cel mai spectaculos ecran tactil din industria mobilă. Înalt și lat, iPhone 3G are o grosime de numai 12mm, ceea ce elimină senzația de terminal greoi în favoarea unui aspect plat și elegant.

Așa cum Apple ne-a obișnuit deja, eleganța este obținută prin sobrietate. Dacă partea frontală este confecționată din sticlă rezistentă la zgârieturi, ceea ce asigură o protecție excelentă ecranului, spatele este fabricat din plastic negru lucios. Butoanele laterale de control și blocare a volumului, de oprire și blocare a terminalului, precum și conectorul proprietar pentru cablu și conectorul jack de 3.5mm sunt mascate discret pe

marginile terminalului, singurul buton vizibil fiind cel principal, care are implicit funcția de revenire la meniul principal. Astfel, prin micșorarea, mascarea și eliminarea butoanelor clasice, iPhone 3G este un model simplu, sobru și elegant care se va mula pe gusturile tuturor.

Vedeta principală este fără îndoială ecranul de 3.5inch. Cu contrast, luminozitate și unghiuri de vizibilitate foarte bune, acesta are probleme minore doar în lumina directă a soarelui, parțial și din cauza stratului protector din sticlă. Fiind un ecran tactil capacitiv, acesta funcționează doar la atingerea directă a degetului. Unul dintre primele ecrane multitouch apărute pe piață, acesta recunoaște mai multe puncte de atingere în același timp, permițând implementarea software a deja celebrilor metode de zoom sau derulare laterală. În ciuda rezoluției relativ scăzute, de 320x480 pixeli, imaginea elementelor grafice sau a textului este foarte clară și bună, grație tehnologiilor de antialiasing proprietare și a adâncimii de 16 milioane de culori.

ENIGMATICUL HARDWARE

Așa cum Apple ne-a obișnuit deja, specificațiile tehnice reale ale terminalului sunt doar parțial cunoscute, marea parte a componentelor fiind recunoscute doar după dezasamblare.

Inima sistemului este un procesor ARM1176JZF fabricat de Samsung sub numele de cod S3C6400.



Cu o viteză nominală de 667MHz, acest procesor asigură un management eficient al consumului, un mediu de rulare accelerat pentru aplicațiile Java, un coprocesor pentru calculele în virgulă mobilă și un mediu de rulare protejat pentru aplicații denumit TrustZone. Apple a ales însă subiectarea acestui procesor: dacă modelul inițial rula la viteza de 400MHz, odată cu firmware-ul 1.1.2 acesta a fost supratactat la 412MHz, puterea urmând cel mai probabil să fie crescută pe măsură ce necesitățile aplicațiilor vor fi mai mari. Cantitatea de memorie RAM, inclusă direct în procesorul Samsung, este de 128MB, în timp ce capacitatea de stocare poate fi de 8 sau 16GB, în funcție de preferințe. Acceleratorul grafic este produs de către PowerVR sub numele de MBX Lite 3D.

Modulul GPS, a cărei prestație a fost bună în cadrul testelor, este o soluție Infineon Hammerhead 2 care oferă și facilități A-GPS. Acesta a fost printre puținele modele care a reușit să efectueze o localizare bună în condițiile semnalului scăzut din redacție în mai puțin de un minut, contribuția A-GPS fiind însă importantă.

Oferind practic toate funcțiile pe care fratele vitreg iPod Touch le deține, terminalul nu putea integra decât o soluție audio de calitate. Chipul de codare și decodare Wolfson WM6180C oferă o calitate audio excelentă în căști, prestația celor două minuscule difuzoare externe, amplasate lângă conectorul proprietar USB, nefiind însă prea bună.

Față de alte terminale mobile, iPhone 3G oferă trei funcții cu un caracter ceva mai exotic. Acestea sunt accelerometrul (care permite sistemului de operare să interpreteze mișcările terminalului), senzorii de proximitate (care permit decuplarea ecranului atunci când acesta este apropiat de fața utilizatorului), și un senzor de lumină care permite ajustarea dinamică a luminozității ecranului.

Bateria furnizată de Apple, care are dezavantajul major de a nu putea fi înlocuită de utilizator, are o capacitate de 1150mAh, oferind o autonomie medie rezonabilă. În condițiile unei utilizări standard, care cuprinde convorbiri vocale, mesagerie, trafic wireless și 3G, autonomia terminalului este de circa 2 zile.

Camera foto, cu o rezoluție de 2MP, are doar o calitate medie. Lipsa capacităților de înregistrare video, a focalizării automate, a unui blitz, precum și a oricărui tip de setare, va dezamăgi utilizatorii acestei facilități. Celelalte opțiuni oferite sunt clasice, aici intrând modulul wireless 802.11 b/g, suportul Bluetooth (care acceptă doar conectarea unui headset) și ieșirea de tip TV-Out.

MAC OS X DEVINE MOBIL

O versiune redusă a celebrului sistem de operare desktop Mac OS X, acesta este bazat pe același nucleu Mach, peste care se adaugă mediile de abstractizare Core Service, Core Media și interfața bazată pe Cocoa Touch.

Interfața principală a sistemului de aplicație este compusă dintr-o bandă fixă care cuprinde patru iconițe, pe care se pot amplasa cele mai des accesate funcții, și o serie de desktop-uri multiple care vor găzdui scurtăturile către celelalte aplicații. Pe lângă facilitățile clasice, cum ar fi SMS, ceas, calculator, galerie foto sau notițe, iPhone 3G vine și cu o serie de aplicații specifice. Google Maps este aplicația utilizată pentru localizarea GPS (singura disponibilă de altfel până în acest moment), un player YouTube, două aplicații pentru prognoza meteo și pentru indici bursieri care folosesc serviciile Yahoo, excelentul browser Safari, un client de mail care permite setarea simplă a conturilor oferite de serviciile consacrate dar și un suport parțial pentru Microsoft Exchange și, evident, playerul multimedia.

În ciuda simplității sale aparente, iPhone OS este indiscutabil sistemul de operare care oferă cea mai bună experiență mobilă. Modul în care acest nucleu software utilizează tehnologiile hardware oferite este meritoriu, controlul fiind perfect chiar și în lipsa unei tastaturi fizice (suplinită cu brio de o tastatură virtuală ergonomică) sau a unui stylus. Ecranul multitouch oferă funcțiile de derulare, panning sau zoom, sistemul de operare reacționând fără probleme. Interfața oferă un mod de control natural, utilizatorul trebuind să deruleze, să selecteze sau să tragă elemente grafice explicite, experiența

SPECIFICAȚII

Dimensiuni:	115.5 x 62.1 x 12.3 mm
Greutate:	133 g
Ecran:	320 x 480 pixels, 3.5 inchi, 16 mil culori, multitouch
Camera foto:	2 MP, 1600x1200 pixeli
Procesor:	Samsung S3C6400 412MHz
Memorie:	128MB RAM
Stocare:	8/16GB flash
Conectivitate:	GSM, UMTS, HSDPA, Wi-Fi 802.11b/g, Bluetooth, USB
Sistem de operare:	iPhone OS
Baterie:	Li-Ion, 1150mAh
Alte facilități:	Accelerometru, senzor de proximitate, browser Web, client e-mail Exchange/POP3/IMAP, GPS cu suport A-GPS, Google Maps, player multimedia iPod

fiind fluidă și omogenă în orice ecran al sistemului de operare. Din nefericire feedback-ul tactil lipsește, dar există indicii privind implementarea acestuia în viitor. Deși capacitățile de multitasking există, acestea nu sunt utilizate în mod vizibil: unicul buton frontal, Home, are funcția de revenire la ecranul principal, invalidând noțiunile de închidere sau minimizare ale unei aplicații.

Aplicațiile care pot fi rulate pe iPhone 3G sunt de două tipuri: aplicațiile Web și aplicații native. Primele sunt simple servicii Web bazate pe AJAX care funcționează în browser-ul mobil Safari și sunt scrise pentru acesta. Aplicațiile native pot fi instalate însă doar prin intermediul serviciului iTunes App Store, unde numărul lor este în creștere continuă, instalarea directă fiind imposibilă atât timp cât se utilizează firmware-ul original Apple.

CE ESTE MAI PUȚIN PLĂCUT

Dacă facilitățile suplimentare inexistente ale camerei foto sau lipsa unei aplicații în adevăratul sens al cuvântului pentru GPS nu sunt neobișnuite, înlăturarea sau ignorarea unor tehnologii precum MMS, A2DP, Java sau Flash sunt mai greu de înțeles. În plus, Apple a mai ignorat și o serie de facilități banale, cum ar fi Voice Dialing, Voice Memo, funcția de modem sau o listă ToDo.

Dacă nici una dintre aceste lacune nu deranjează sau nu contravine cu lista de priorități ale utilizatorului, blocarea aplicațiilor în mediul App Store sau necesitatea utilizării detestabilei aplicații iTunes ar putea fi o nouă barieră în calea achiziției. Utilizatorii de Symbian sau Windows Mobile care s-au obișnuit să testeze, să cumpere și să ruleze diferite aplicații vor constata cu neplăcere că sunt obligați să folosească doar aplicațiile pe care Apple le-a considerat suficient de utile pentru a intra în catalogul App Store.

În ciuda acestor probleme, iPhone 3G este o palmă răsunătoare pe obrazul unei întregi industrii cu tradiție, deoarece așa ar trebui să se prezinte, să ruleze și mai ales să impresioneze un terminal fabricat în anul 2008.

Dorian Prodan
dorian.prodan@xtrempro.ro

jocuri



Protecție și piraterie

Anda Drăgănuță
anda.dragnuta@xtrempec.ro

Toți producătorii și publisherii se plâng de scăderea vânzărilor jocurilor de PC, punând în topul cauzelor primordiale pirateria. Este adevărat că e mult mai comod (mai ales la buzunar) să iei un joc de pe rețelele peer-to-peer și să vezi dacă merită deranjul, iar apoi să te duci eventual să-l cumperi de dragul colecției. Dar ce te faci atunci când chiar protecția jocului respectiv te împinge în direcția pirateriei, chiar dacă tu ai toate intențiile legale și cinstite din lume?

Digital Rights Management (DRM) se referă la controlul și protecția IP-urilor digitale și limitează ceea ce poate face utilizatorul cu respectivul conținut, chiar dacă a plătit pentru el. Și acum discutăm de DRM-ul din Spore, unul dintre titlurile cele mai așteptate ale momentului, mai ales că vine de la creatorii seriei The Sims, studioul Maxis și Will Wright. Totuși, mulți dintre cei care intenționau să cumpere jocul au protestat prin descărcarea lui (ilegală) din rețelele de torrent pentru că au considerat "draconice" măsurile de protecție, pentru a-i cita pe unii din miile de utilizatori care au invadat amazon.com pentru a da rating de o stea lui Spore. Astfel, protecția din Spore limitează activarea la doar trei utilizări, limitare creată, teoretic, pentru a scădea pirateria. Totuși, utilizatorii au fost împinși în direcția opusă, iar o firmă de cercetări de peer-to-peer, Big Champagne, raporta peste 35.000 de descărcări în doar 24 de ore, ceea ce e considerat un nivel mare, chiar și pentru un joc atât de așteptat și popular.

În plus, dacă într-o casă există mai mulți jucători de Spore, fiecare va trebui să aibă copia proprie ori vor fi obligați să joace pe un cont comun. Deși în manualul jocului e prezentă afirmația că pot exista mai multe conturi pentru

fiecare instalare a jocului, acțiunea nu e posibilă. După scandalul declanșat pe forumurile EA, a venit și un răspuns oficial: afirmația din manual (pagina 52) a fost o greșală de tipărire ce va fi corectată în următoarele ediții. Combinând cele două, se pare că inițial a existat ideea de a oferi conturi multiple, dar undeva pe drum a fost eliminată, poate din cauza DRM-ului restrictiv, poate ca o metodă nu tocmai elegantă de a forța utilizatorii să cumpere mai multe exemplare.

Cum printre utilizatori mai circulă și zvonul că respectivul DRM ar mai conține și ceva spyware, nu putem să nu ne întrebăm dacă nu cumva, deși necesară, o astfel de protecție împinge jucătorul spre piraterie. Cei de la EA susțin că nu au schimbat metoda lor de protecție, ci doar au trecut de la una fizică (necesitatea discului în drive) la una digitală, de autentificare online. În plus, ei arată statistic că doar un sfert dintre cumpărătorii de jocuri EA le instalează pe mai mult de un computer și sub 1% de mai mult de trei ori. Adică, subînțeles, protecția limitativă cu doar trei activări nu ar afecta pe nimeni.

Pe de altă parte, cei care au descărcat jocul ilegal consideră că fac un lucru corect. Chiar dacă nu vor instala niciodată jocul pe mai multe computere și nu mai mult de trei ori, li se pare incorectă limitarea. Practic, alegerea EA a dus la o psihologie inversă a potențialilor cumpărători. Dacă mi se impune ceva sau mă limitează și mă îngrădește, voi protesta așa cum pot, în cazul de față prin piratarea jocului, pentru că versiunea ilegală nu se supără dacă o instalez pe cinci computere, de 100 de ori.

Nimeni nu spune că pirateria e corectă. Dar nici că astfel de metode de protecție avantajează cumpărătorul sau îl protejează. Să nu uităm de Bioshock și scandalul similar, care i-a obligat pe producători să-și schimbe abordarea. Pe de altă parte însă, să nu uităm că un joc bun se va cumpăra întotdeauna, cel mai clar exemplu fiind Sins of a Solar Empire, care s-a vândut în cel puțin 500.000 de exemplare fără a avea vreo metodă de protecție, cel puțin pentru partea single player.

Ultima oră
Noutăți din lumea jocurilor 102

Tomb Raider: Underworld 104

World of Warcraft -
Wrath of the Lich King (II) 106

Warhammer Online:
Age of Reckoning 108

Leipzig Games Convention
Evenimentul anului 110



Spore 116

The Witcher Enhanced Edition 120

Mercenaries 2: World in
Flames 122

The Abbey 123

Crisis: Warhead 124

S.T.A.L.K.E.R.: Clear Sky 126

Bionic Commando Rearmed 128

Pure 129

Black view 130

PESTE 9 MILIOANE DE JUCĂTORI* O SINGURĂ LUME ONLINE VINO ALĂTURI DE NOI...

ACUM LA
SUPER PREȚ!

49,9_{RON}

WORLD WARCRAFT

1. CREEAZĂ

Creează-ți propriul erou unic, ales dintre cele 8 rase și 9 clase diferite. Apoi personalizează-ți eroul cu sute de combinații diferite de tunsoare, ton al pielii și costum.



2. CONECTEAZĂ-TE

Jocul nu necesită un super calculator pentru a fi jucat**. Instalează-l și ești la un clic distanță de rețeaua Blizzard dedicată lui World of Warcraft. Ai întrebări? Serviciul nostru pentru clienți îți stă la dispoziție în limbile engleză, franceză și germană, prin e-mail sau telefon.

3. INTRĂ ÎN LUPTĂ

Fie că ești novice sau veteran, o lume plină de aventuri și fapte eroice te așteaptă. Chiar dacă ai doar câteva minute la dispoziție să te joci, sistemul de quest-uri de la Blizzard este gândit pentru ca întotdeauna să te aștepte o nouă aventură.



Vizitează www.wow-europe.com pentru informații live despre joc



*Informație obținută pe baza datelor interne de creare a conturilor din întreaga lume **Intel Pentium® III 800MHz - 512MB RAM - placă video 3D cu 32MB - 6.0GB spațiu liber pe HD - conexiune la Internet 56k sau mai bună (recomandat broadband).

JOCUL POATE FI JUCAT DOAR PE INTERNET. PRIMA LUNĂ DE JOC ESTE INCLUSĂ. ULTERIOR SE APLICĂ TAXE DE ABONARE ADIȚIONALE. SE APLICĂ RESTRIȚII ADIȚIONALE.
©2005 Blizzard Entertainment, Inc. Toate drepturile rezervate. Blizzard, Blizzard Entertainment, World of Warcraft și Warcraft sunt mărci comerciale sau mărci înregistrate ale Blizzard Entertainment, Inc. în S.U.A și/sau alte țări.
Toate drepturile rezervate.

Pentium este o marcă înregistrată a Intel Corporation. Toate celelalte mărci la care se face referință aici sunt proprietățile respectivelor lor deținători.

Importator și distribuitor în România: BEST DISTRIBUTION SRL, membru al RTC HOLDING
E-mail: info@bestdistribution.ro Tel: 021-408.30.90

PRO EVOLUTION SOCCER 2009

UEFA schimbă tabăra

Konami a anunțat că s-a ajuns la o înțelegere cu UEFA prin intermediul căreia licența UEFA Champions League trece exclusiv în curtea asiaticilor pentru următorii patru ani de zile.

Astfel, primul joc care va folosi licența UEFA Champions League la întreaga sa valoare va fi mult așteptata ediție 2009 a îndrăgitei Pro Evolution Soccer. Jocul este așteptat la jumătatea lunii octombrie, atât pe consolele de nouă generație, cât și pe PC

(spre deosebire de EA Sports, Konami oferă același joc pentru toate cele trei platforme majore).

Această licență nu include însă și drepturile de a folosi denumirile, simbolurile și culorile oficiale ale tuturor cluburilor implicate în cea mai importantă competiție europeană intercluburi. Se pare că echipele românești participante în Liga Campionilor - CFR Cluj și Steaua București - vor fi incluse, însă Steaua nu va fi licențiată.

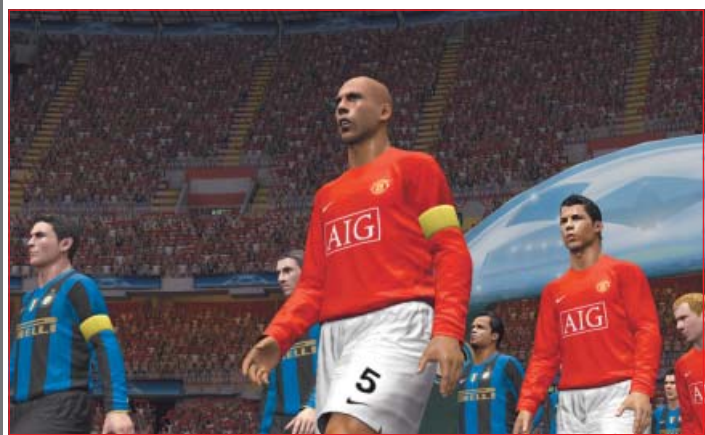

UBISOFT LA CRAIOVA

Deschiderea celui de-al doilea studio Ubisoft din România

Ubisoft a inaugurat cel de-al doilea studio de creație din România, situat la Craiova. Noul studio se va ocupa în special de dezvoltarea de jocuri noi și pornește cu o echipă de 12 tineri talentați și pasionați de gaming. Noua echipă a fost deja implicată în proiecte majore, lucrând la dezvoltarea unor jocuri importante. Acest al doilea studio autohton reprezintă un nou pas în dezvoltarea Ubisoft în Europa de Est, după deschiderea a două noi puncte de lucru la Sofia și la Kiev, în ultimii doi ani. În același timp deschiderea noului studio este un eveniment important pentru țara noastră. Craiova reprezintă cel de-al doilea oraș ales de Ubisoft în România, după București (unde s-a deschis primul studio din afara Franței în urma cu 16 ani).

Alegerea orașului situat pe malul Jiului nu este întâmplătoare. Motivul principal al deschiderii noului studio la Craiova este

colaborarea fructuoasă dintre Ubisoft și Facultatea de Automatică, Calculatoare și Electronică a Universității din Craiova, relație care a început de mai bine de doi ani. Implicarea studenților în activitățile extra-curriculare a determinat Ubisoft să întărească această colaborare, prin înființarea acestui nou studio. La eveniment a fost semnată și o înțelegere între Ubisoft și Departamentul de Inginerie Software a Facultății de Automatică, Calculatoare și Electronică.

În cadrul evenimentului de lansare s-a făcut o scurtă prezentare a celor mai așteptate jocuri publicate de Ubisoft: Brothers in Arms: Hell's Highway, Prince of Persia, Far Cry 2, Tom Clancy's EndWar și Tom Clancy's H.A.W.X., cel din urmă fiind dezvoltat în studioul din București. Vom reveni cu detalii în numărul următor al revistei.

F.E.A.R. 2: PROJECT ORIGIN

Frica revine la origini

La despărțirea celor de la Monolith Productions de Vivendi Universal, numele F.E.A.R. a rămas în curtea celor din urmă, în timp ce drepturile asupra universului îi aparțin personajelor folosite în joc au revenit autorilor inițiali. Tocmai din această cauză, pentru a găsi un nume potrivit pentru sequel, cei de la Monolith au organizat un concurs în cadrul comunității jocului, în urma căruia a fost ales titlul Project

Origin.

Iată că tocmai când ne obișnuisem cu noua denumire, fuzionarea dintre Activision și Vivendi Universal schimbă din nou datele problemei. Astfel, noua companie încearcă să scape de aproape tot portofoliul de jocuri administrat în trecut de Vivendi, în special de cele ce urmau a fi publicate sub brand-ul Sierra. Warner Bros. (noii deținători ai

studioului Monolith Productions) nu a ratat ocazia, achiziționând din nou marca F.E.A.R. de la Activision. Astfel, continuarea jocului F.E.A.R. își va reprimi numele de drept, fiind totuși adăugat subtitlul Project Origin, sugerat de câștigătorul concursului mai sus amintit.

F.E.A.R. 2: Project Origin va fi lansat la începutul anului viitor, pe 10 februarie, în versiuni pentru consolele de nouă generație și PC.

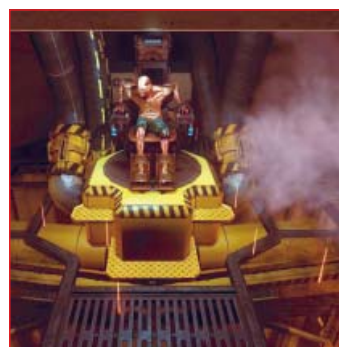

DINCOLO DE
AZEROTH...

LUPȚĂ până la nivelul 70,
și ți se va deschide o lume de
noi posibilități.

SURVOLEAZĂ frontiera întunecată
pe "mounts" înaripați
pe care îi controlezi.

STĂPĂNEȘTE
energile mistice
ale rasei blood elf

O NOUĂ
LUME
TE
AȘTEAPTĂ

DEZLĂNȚUIE
puterea luminii
a noii rase
draenei



DISPONIBIL ACUM

12+

www.pegi.info

© 2006 Blizzard Entertainment, Inc. World of Warcraft este o marcă comercială înregistrată a Blizzard Entertainment, Inc. Toate celelalte mărci comerciale sunt proprietatea respectivilor lor deținători.
Importator și distribuitor în România: Best Distribution SRL, membru al RTC Holding, info@bestdistribution.ro, tel. 021-408.30.90



Action/Adventure

TOMB RAIDER: UNDERWORLD

Acum câțiva ani, seria Tomb Raider se afla într-un declin evident, The Angel of Darkness fiind ultimul joc pe care producătorii inițiali - Core Design - au mai apucat să-l lanseze înainte de a fi dizolvați de Eidos. Franciza nu putea fi însă lăsată să moară, Crystal Dynamics (autorii jocurilor din seria Legacy of Kain) ocupându-se de următoarele două jocuri ale seriei: Tomb Raider: Legend și Tomb Raider: Anniversary. Acestea au reușit să impresioneze din nou, readucând Tomb Raider printre numele grele ale industriei.

Se pare că Tomb Raider: Underworld va merge în aceeași direcție pozitivă, perfecționând mecanica de joc specifică seriei și venind de asemenea cu numeroase aditii. Anunțat ca un sequel pentru Legend, Underworld o va trimite pe Lara Croft prin diferite locații de pe globul pământesc, în căutarea legendarului ciocan al zeului Thor. De această dată, pașii eroinei vor fi purtați prin Mexic, Thailanda, abisurile Mării Mediterane și, nu în ultimul rând, prin ținuturile nordice înghețate. Crystal Dynamics dorește ca Underworld să împrumute cele mai reușite elemente din precedentele două jocuri, accentul fiind pus în continuare pe sentimentul de explorare care a făcut faimoasă seria.

Astfel, locațiile uitate de lume vor fi din nou la ordinea zilei, jucătorul fiind constant nevoit să descopere rutele pe unde-și poate continua drumul. Pe lângă bătrânul cârlig, Lara are acum la dispoziție și un sonar prin intermediul căruia poate consulta o hartă tridimensională a mediului înconjurător. În cazul în care acest element ajutător nu este de ajuns, producătorii au implementat în Tomb Raider Underworld și un nou sistem de indicii. Acesta poate oferi fie sugestii subtile, fie rezolvări complete pentru diferitele faze în care jucătorii se pot bloca.

Sistemul de luptă a fost de asemenea îmbunătățit, existând acum o nouă bară de Rage. Când aceasta se umple, Lara poate intra în slow

➤ PRODUCĂTOR: [CRYSTAL DYNAMICS](#)
 ➤ PUBLISHER: [EIDOS](#)
 ➤ WEB: [WWW.TOMBRAIDER.COM](#)

DATA APARIȚIEI: 21 noiembrie 2008

motion (similar oarecum Bullet Time-ului din Max Payne) sau își poate elimina direct oponentii prin diferite execuții. Nu în ultimul rând, hulițele Quick Time Events din Legend și Anniversary vor fi înlocuite de așa-numitele Adrenaline Moments. În loc să fie nevoit să apese diferite butoane într-o ordine prestabilită, jucătorul beneficiază de câteva clipe desfășurate în slow motion, în care trebuie să reacționeze singur pentru a scăpa de amenințările de moment.

Aspectul grafic a fost la rândul său serios îmbunătățit, numeroase elemente ale motorului grafic din Legend și Anniversary fiind rescrise pentru Underworld. Astfel, nivelurile desfășurate în adâncurile mării vor fi virtual infinite, neexistând limitări artificiale de genul pereților invizibili. De altfel, echipa de la Crystal Dynamics se mândrește foarte mult cu implementarea apei din Tomb Raider Underworld, considerată a fi una dintre cele mai aspectuoase din industrie.

Vom afla abia spre sfârșitul toamnei în ce măsură ciocanul lui Thor este sau nu doar o legendă, Tomb Raider Underworld fiind așteptat în a doua jumătate a lunii noiembrie.

Cosmin Aionită
 cosmin.aionita@xtremc.ro





MMORPG

WORLD OF WARCRAFT - WRATH OF THE LICH KING (II)

După cum probabil ați aflat deja, Blizzard a anunțat data de lansare pentru următorul pachet de expansiune al popularei francize pe care o numim afectuos "WoW". Acest lucru se va întâmpla luna viitoare, pe 13 noiembrie. Personal am găsit amuzantă, dar abilă strategia de marketing care a înconjurat subtil acest anunț. Mai întâi, patch-ul 3.0.1 a fost introdus pe un server de test fix în ziua în care Warhammer Online începea să deschidă porțile pentru cei care făcuseră precomandă pentru ediția de colecție a MMO-ului concurent de la Mythic. Pentru cei care nu sunt la curent cu mersul lucrurilor, patch-ul respectiv introduce noi seturi de talente pentru toate clasele din joc, schimbări semnificative în mecanica unor clase, un frizer/bărbier care poate schimba parțial înfățișarea personajelor, noua profesie Inscription și sistemul de achievements care urmărește și premiază realizările jucătorilor în aventurile lor online. Pentru cineva plictisit de WoW, care se gândește să treacă (temporar sau nu) la Warhammer Online, un astfel de patch este un motiv de a se răzgândi. Mai ales că în ziua următoare, când în Warhammer Online începea perioada de acces preliminar pentru cei care comandaseră anticipat ediția standard a acestui MMO, Internetul a început să fiarbă

de zvonuri privind data de lansare a Wrath of the Lich King. Cineva mai parșiv din fire ar putea numi această abordare "sabotaj".

Acum că zvonurile s-au confirmat și știm că avem mai puțin de două luni până la lansare, întrebarea firească este: va avea timp Blizzard să scoată un expansion bine pus la punct sau se vor grăbi ca să facă față amenințării Warhammer și vor eșua? Undeva la mijloc, zic eu. Wrath of the Lich King pare să fie destul de bine încheiat, dar multe detalii sunt încă în flux, astfel că este greu de spus dacă totul va fi terminat, finisat până strălucește și echilibrat la perfecție în ziua lansării oficiale. Părerea mea este că nu va fi (nu a fost nici în cazul Burning Crusade), dar că majoritatea problemelor vor fi corectate rapid prin patch-uri înainte ca jucătorii să apuce să fie frustrați. Și, în fond, jocul începe la nivelul 80 acum, ca să parafrazăm o veche zicală din folclorul WoW, care sugera că satisfacția maximă nu poate fi atinsă decât după ce jucătorul a ajuns la ultimul nivel.

Eu mă înscriu în tabăra celor care susțin că destinația este mai puțin importantă decât drumul până acolo. Perioada cea mai frumoasă din WoW a fost pentru mine cea în care am progresat nivel după nivel în compania unor prieteni și sper că voi reuși să reeditez această





experiență cu o îmbietoare aură nostalgică și în Wrath of the Lich King. În ciuda faptului că toate instanțele de raid vor putea fi abordate și în 10 oameni, sunt destul de sigur că nu voi mai avea nici timpul, nici dispoziția necesară pentru a mă implica în joc așa cum am făcut-o acum 3-4 ani. Și ca mine vor fi destui cei care vor realiza că după două-trei luni petrecute la nivelul maxim, experiența WoW se plafonează și intervine plictiseala. Sunt sigur însă că până în acel moment ne vom distra cu toții copios. După ce îl lași de o parte o vreme, poți redescoperi WoW ca pe un prieten vechi, care are mereu același repertoriu de povestioare și aceleași tabieturi familiare, dar în compania căruia te simți mereu relaxat și te distrezi.

Cu toate acestea, unele dintre schimbările cu care vine Blizzard mă îngrijorează și mă fac să mă îndoiesc oarecum de validitatea viziunii care guvernează designul Wrath of the Lich King. Cea mai evidentă este o tendință deranjantă de uniformizare a claselor și abilităților până într-un punct în care ai senzația că se pierde mult din diversitatea și varietatea claselor cu care pornise World of Warcraft. Exemple sunt destule: abilitatea de druid Feral Charge este acum disponibilă și în Cat Form, nu doar în Bear Form, iar Entangling Roots este utilizabilă și în interior, nu doar în exterior. Totemele șamanilor și aurele paladinilor se aplică pe întreg raidul, și nu sunt singurele efecte care au fost extinse. Dar ca jucător înveterat al clasei priest, am fost vexat de o decizie recentă de a renunța la abilitățile specifice preștilor în funcție de rasă: unele dintre ele au fost eliminate definitiv, altele au fost făcute disponibile pentru toți "preoții", indiferent de rasă (Desperate Prayer, Devouring Plague și Symbol of Hope). Abilitățile rasiale specifice preștilor au început să fie controversate încă din perioada Fear Ward, o abilitate specifică preștilor dwarfi care simplifica abordarea creaturilor boss care foloseau Fear. Consensul general în rândul preștilor (non-dwarfii) a fost că această abilitate este mai bună decât corespondentele ei pentru alte rase, așa că au început să petiționeze pentru schimbarea ei sau, într-o abordare comunistă, "să se dea la toată lumea". Blizzard a cedat și a transformat Fear Ward într-o abilitate de bază pentru toți preoții, însă într-o versiune diluată, aproape inutilă. Acum asta s-a întâmplat și cu trei dintre celelalte, ceea ce echivalează cu o recunoaștere a faptului că erau singurele care aveau o utilitate.

Este natural să te întrebi unde se va opri această ofensivă de nivelare. Urmează să se renunțe și la abilitățile specifice fiecărei rase pentru că Will of the Forsaken sau Escape Artist sunt mai atractive decât restul? Dacă toate clasele și rasele ajung să fie similare în privința a ceea ce pot performa la nivel macro într-un raid (în cadrul

arhetipurilor dps/heal/tank, firește), cât de distractiv va mai fi un joc atât de uniform? Explicația Blizzard este că preferă ca jucătorul X să participe la un raid pentru că știe să joace sau pentru că prietenii lui vor să li se alăture, nu pentru că joacă clasa X sau pentru că are abilitatea Y care este indispensabilă. În sine, demersul este laudabil, dar are drept efect secundar faptul că personajele jucătorilor își pierd identitatea și acea iluzie de fulg de zăpadă unic pe care o căutau mulți. Și nici nu știu dacă în final vor obține efectul scontat - jucătorii hardcore vor gravita în continuare către rasa/clasa care le oferă un avantaj, fie el și minimal.

Un alt aspect care merită discutat, apropo de avantaje, este că echipamentul care va sosi cu Wrath of the Lich King nu mai este o evoluție majoră față de cele mai bune item-uri din momentul actual. În Burning Crusade, multe din obiectele epice de level 60 erau înlocuite rapid de item-uri verzi (necomune) și albastre (rare) de level 62-63. Situația nu mai este atât de roză în WotLK, așa că nu vă faceți speranțe deșarte. Epicele de nivel 70 din Sunwell Plateau nu vor fi înlocuite prea curând și s-ar putea chiar să vă prindă nivelul 78-80 cu ele. Dacă progresia voastră în WoW s-a oprit pe undeva în Karazhan/Zul'Aman, vă veți schimba garderoba undeva pe la level 75. Designul noilor item-uri, fie ele arme sau armuri este undeva mai pe partea practică decât pe partea ornamentală (cum sunt cele dinspre finalul Burning Crusade) și chiar virează înspre un baroc primitiv.

Vestea interesantă este că WotLK va introduce un nou tip de item-uri, genul "moștenire de familie" (Heirloom) care vor fi asociate cu account-ul jucătorului, nu cu un anumit personaj. Asta înseamnă că ele vor putea fi oferite unui personaj de nivel mai mic, jucat alternativ, în plan secundar. Item-urile de tip Heirloom sunt "elastice", în sensul că evoluează o dată cu personajul căruia îi sunt alocate, și pot fi folosite începând cu nivelul 1.

Dar despre ele și prima instanță de level 80, în același timp veche și nouă, Naxxramas, vom vorbi mai pe larg în numărul următor, în speranța că până atunci serviciul de transfer al unor caractere pre-made pe serverul de beta va începe să funcționeze cum trebuie.

Adrian Dorobăț
adrian.dorobat@xtremc.ro

- PRODUCĂTOR: BLIZZARD BLIZZARD
- PUBLISHER: ACTIVISION BLIZZARD ACTIVISION BLIZZARD
- WEB: WWW.WORLDOFWARcraft.COM

DATA APARIȚIEI:

13 noiembrie 2008

MMORPG

WARHAMMER ONLINE: AGE OF RECKONING

După experiența traumatizantă a lansării Age of Conan, care a fost un eșec din punctul meu de vedere (și nu doar al meu dacă este să ne luăm după reacțiile venite de pe vehementul Internet), trebuie să recunosc că nu aveam așteptări foarte mari din partea Warhammer Online. Am fost surprins. Plăcut.

Universul Warhammer îmi este aproape la fel de străin ca și cel din Age of Conan. Sunt conștient că orcii și elfii au fost împrumutați de Blizzard de la Games Workshop, dar pe de altă parte Games Workshop i-a împrumutat de la Tolkien, care la rândul lui e îndatorat folclorului celtic și nordic. În fond este irelevant cine de unde s-a împrumutat, cert este că universul Warhammer este un fantasy foarte standard, pentru cei care nu sunt fani ai jocului tabletop. S-ar putea să fiu acuzat de blasfemie, dar îmi asum riscul. Warhammer nu mi s-a părut interesant ca poveste și univers în primele 20 de niveluri (jumătate de joc teoretic) și mă îndoiesc că a doua jumătate mi-ar fi schimbat în vreun fel opinia. Greenskins sunt singura rasă care mi-a stârnit interesul (din punct de vedere al narațiunii) și asta doar pentru că vorbesc (și scriu) stălcit și multe din acțiunile din zona lor sunt condimentate cu o doză de amuzament.

Mythic Entertainment (creatorii Dark Age of Camelot, un alt MMO menționat ca sursă principală de inspirație pentru WoW de către fani, pe lângă Everquest) sunt oameni cu experiență în domeniu.

Experiența nu este însă garanția succesului: Funcom, creatorii Age of Conan, nu erau nici ei la primul MMO - produseseză și Anarchy Online, lansat în iunie 2001. Turbine Games au creat Asheron's Call înainte să iasă pe piață cu Dungeon and Dragons Online și Lord of the Rings Online. Nu cred că e nevoie să menționez că toate aceste MMO-uri au fost eșecuri răsunătoare din punct de vedere comercial.

De fapt, într-un interviu acordat MTV, Mark Jacobs, CEO Mythic Entertainment, chiar menționa că este important pentru piața MMO-urilor ca Warhammer Online să aibă succes. Și asta nu (doar) pentru că era vorba de jocul lui, omul oferea și niște argumente solide. Pe scurt, de la WoW încoace, nici un MMO din lumea vestică, plătit prin abonament lunar, nu a mai avut succes. Eșecurile au fost spectaculoase și investitorii au început să caute alte modele de afaceri pentru MMO-uri. Dacă și Warhammer Online, un joc cu o licență puternică, susținut de Electronic Arts, va fi un eșec, nu doar investitorii își vor pierde încrederea, ci și jucătorii, care vor fi mai puțin tentați să "investească" timp și bani într-un MMO, și chiar și producătorii, care nu își vor mai asuma riscul de a înfrunta World of Warcraft, vor fi mai puțin tentați să producă un MMO și în consecință astfel de jocuri vor fi tot mai puține pe piață. Iar lipsa concurenței nu duce niciodată la progres.

Prin urmare, întrebarea la care ar trebui să răspund este: "Va





avea succes Warhammer Online?”. Cum nu sunt Mama Omida, mi-e greu să fac o precizie în acest moment, după ce am jucat doar în open beta și în headstart-ul pentru cei care au făcut preorder. Dar pot să repet ce am spus la începutul articolului: am fost plăcut surprins de joc, cel puțin în comparație cu experiențele din Age of Conan, Dungeons and Dragons Online, Tabula Rasa sau Lord of the Rings Online. După ce am depășit frustrarea cauzată de organizarea defectuoasă a firmei care gestionează WAR în Europa (GOA - un departament multimedia al France Telecom), niște incompetenți care au bulversat complet procesul de autentificare pentru open beta, am putut să mă joc și să trag două concluzii. Prima: WAR este similar cu World of Warcraft. Cea de-a doua: în ciuda asemănărilor, WAR este o experiență distinctă, cu numeroase merite. Este ca și cum ai compara Coca Cola cu Pepsi. Ambele sunt băuturi acidulate, dulci, cu cofeină, dar cu toții putem face diferența între ele chiar și când nu vedem eticheta. Iar dacă una este mai bună decât alta, totul se reduce la preferințe, nu există o opinie general valabilă.

Warhammer face o serie de lucruri foarte bine, începând cu interfața, mult peste cea implicită din World of Warcraft. Complimentată de un layout manager excelent, care permite deplasarea și scalarea tuturor elementelor, interfața din WAR poate fi personalizată după dorință. Este primul și cel mai vizibil exemplu de element pe care WAR îl preia de la WoW și îl îmbunătățește. Interfața default din WAR este egalată de cea din WoW doar dacă adaug vreo 6-7 add-on-uri. Evident, WAR suportă și el add-on-uri scrise în LUA, ca și WoW, deci avantaj WAR din acest punct de vedere. Nu vreau să susțin că interfața din WAR este perfectă, are destule probleme (latență la interacțiunea cu action bars, bare de viață prea mici deasupra capetelor inamicilor, selectare dificilă a personajelor în spațiul 3D), dar per total este un aspect pozitiv.

Un alt mare plus al WAR este sistemul de public quests. Este un aspect foarte interesant care sunt convins că va fi implementat într-un fel sau altul în toate MMO-urile care vor apărea de-acum înainte. Ce este un public quest? Este un quest repetabil, care se desfășoară într-o zonă bine determinată de pe hartă, și la care pot participa toți jucătorii care se găsesc în regiunea respectivă. Un PQ are trei etape consecutive: în prima trebuie omorâte X creaturi, în a doua trebuie

omorâte X creaturi mai puternice sau distruse X obiecte, iar în ultima trebuie învins un mini-boss (adesea cu însoțitori). Există mici variațiuni, dar esența este aceeași, și două lucruri trebuie ținute minte: fiecare creatură omorâtă de jucători în zona respectivă când public questul este activ se contorizează pentru progresul general, iar la final, recompensa este acordată pe jumătate aleator. Da, aleator. Toți cei care au avut o contribuție semnificativă la terminarea questului “dau cu zarul” (1-1000), la roll se adaugă un bonus în funcție de cât de semnificativă a fost contribuția, iar în final, zarul cel mai mare câștigă. Este o abordare foarte prietenoasă care încurajează conlucrarea între jucători. Mai ales dacă ținem cont că party-urile din Warhammer sunt “deschise” în mod implicit și orice jucător se poate auto-include într-un party fără să roage pe nimeni să îl invite.

În final, un alt aspect care m-a cucerit la WAR este că nu încearcă să fie “de toate pentru toți”. Este un MMO cu focus pe PvP și asta este vizibil în toate aspectele lui, de la multitudinea de scenarii PvP disponibile încă de la lansare, la echilibrarea claselor pentru mass PvP nu pentru dueluri 1 la 1 sau (oroare în sală) PvE, până la faptul că healerii au damage competent și tancii POT SĂ TANKEZE ÎN PvP. În primul rând prin faptul că jucătorii au coliziune unii cu alții și tancii îi pot proteja fizic pe cei din spatele lor și în al doilea rând pentru că abilitățile TAUNT și DETAUNT (un soi de Fade pentru cei familiari cu WoW) funcționează atât pe creaturi, cât și pe jucătorii adversi.

Mai pe larg despre plusurile și inevitabilele minusuri ale Warhammer în numărul viitor, într-un review mai elaborat. Până atunci însă, vă sugerez să încercați jocul, primele impresii sunt foarte încurajatoare.

Adrian Dorobăț
adrian.dorobat@xtremc.ro

• PRODUCĂTOR:

MYTHIC

• PUBLISHER:

EA

• WEB:

WWW.WARHAMMERONLINE.COM

DATA APARIȚIEI:

18 septembrie 2008



LEIPZIG GAMES CONVENTION

EVENIMENTUL ANULUI

Din 2002, Game Developers Convention și Games Convention aproape că dublează populația Leipzigului, într-o săptămână de spectacole de lumini, mii de watti și noutăți care să stârnească apetitul jucătorilor. Desfășurat într-un oraș cu o tradiție comercială ce se întoarce în timp până în secolul al XII-lea, Leipzig GC a depășit ca influență E3, având anul acesta peste 350.000 de vizitatori normali și peste 3800 de membri înregistrați din presa din toată lumea. Poate doar Tokio Game Show să îi fie rival, pentru că GC a ajuns cel mai mare târg mondial al jocurilor, destinat atât presei, cât și publicului larg.

Ca în aproape toată Germania, și Leipzigul este un model de exactitate și punctualitate în tot ceea ce îl definește. Oraș cu o istorie bogată a târgurilor

comerciale, este însă și locul în care au activat Johann Sebastian Bach, Felix Mendelssohn Bartholdy, Mozart, Wagner sau Goethe și în același timp "gazda" celui mai mare monument european, închinat bătăliei din 1813 (sfârșită cu înfrângerea lui Napoleon). Așa că nu e de mirare că epoca modernă vede o trecere de la târgurile de mățăsuri și produse exotice la jocuri pentru toate platformele și gusturile, expuse într-un spațiu uriaș al unui complex de convenții ultramodern, un monstru de sticlă și oțel. Prezența noastră la Leipzig GC se datorează amabilității Microsoft România, de altfel standul Xbox360 fiind unul dintre cele mai mari și mai bine evidențiate în cadrul convenției.

Din cele cinci săli uriașe, patru erau puse la dispoziția publicului larg: standuri mai mici sau mai mari; scene cu fete aproape goale ce îmbiau hoardele de puștani cu tot felul de suveniruri, de la pungii de carton (goale), brelocuri și tricouri până la jocuri în versiune trial, insigne de toate dimensiunile și saltele de plajă; scene cu băieți frumoși care prezentau cu o vervă nebună un joc sau altul, dar care rămânea într-o totală enigmă dacă nu vorbeai germană. Partea cu bariera de limbă ar putea fi singura chestie neplăcută ca simplu vizitator, pentru că toate prezentările și concursurile publice se desfășurau în germană. Ca reprezentant al presei însă, toate conferințele cu invitație se desfășurau din fericire în engleză, mai ales că toți jucătorii care contează își au studiourile în teritoriile anglo-saxono-

francofone.

Este extrem de greu de exprimat în cuvinte toată nebunia luminoasă care a însoțit cele cinci zile de show; plecai de acolo înnebunit de milioanele de watti, de stroboscoapele ce se agitau în toate direcțiile și mai ales de oferta bogată de noutăți, indiferent de platformă. Evident, conform curentului, multe dintre jocuri erau dedicate consolelor sau multiplatform, dar asta nu înseamnă că nu au existat și exclusivități de PC. Și ținând cont de coada interminabilă de la standurile Blizzard, probabil că e de ajuns un gigant ca World of Warcraft sau viitoarele Starcraft II și Diablo 3 să țină în continuare sus steagul jocurilor de PC.

Spre deosebire de anii trecuți, cea mai bine reprezentată categorie a jocurilor pe care am avut ocazia să le testăm sau pentru care să luăm interviuri producătorilor este cea a RPG-urilor. Cu sau fără MMO în față, jocurile de roluri se întind de la Wrath of the Lich King, aflat în beta și cu dată de lansare "when it's great", până la Arcania: A Gothic Tale, de fapt Gothic 4 cu un aspect vizual care deocamdată depășește chiar și Crysis. Și pentru că tot am adus vorba, vom începe cu Wrath of the Lich King, despre care ați avut ocazia să citiți impresiile din beta în numărul 100, venite direct din pana maestrului în MMORPG-uri, Adrian. Personal, nu sunt jucătoare de MMO-uri, astfel că întrebările pentru Tom Chilton (Lead Game Designer) și Jay Allen Brack (Production Director) s-au bazat pe ceea ce știam

deja că ar fi problematic în beta-ul celor de la Blizzard. Mare parte din problemele menționate de Adrian au fost deja rezolvate, acesta fiind, din gura producătorilor spus, și scopul unui beta: să evedențieze bug-urile și să ofere reacții pozitive sau negative din partea jucătorilor. Cât despre noua clasă, Death Knight-ul, acesta ar putea fi considerat un fel de dark paladin, dar momentan încă se mai lucrează la damage-ul pe care îl fac monștrii și la diversele abilități ale personajelor. Pentru jucătorii cu vechime, cele 10 niveluri aduse de add-on s-ar putea să nu însemne mare lucru, poate nici zonele nou adăugate. Dar World of Warcraft își continuă expansiunea, din ce în ce mai mulți jucători își fac apariția, dar creșterea și-a schimbat oarecum direcția. Jucătorii sunt din ce în ce mai mult din categoria casual, cei care nu petrec zile și nopți nesfârșite pentru a ajunge la nivelul maxim. Producătorii consideră însă că o astfel de schimbare de direcție nu poate fi decât benefică, pentru că așa se diversifică tipurile de jucători și, odată cu ele, și dinamica socială și interactivă a jocului.

Ca orice MMO, nici WoW nu e scutit de inevitabile probleme cu gold farmeri sau trișori. Pentru ambele categorii există echipe dedicate, atât în game, cât și în studioul Blizzard, dar un și mai mare ajutor vine din partea jucătorilor cinstiți. Și dacă vă întrebați care e rolul lui Lych King, cel care dă numele add-on-ului, să știți că e la comanda Scourge, iar povestea din WoW îl ajută să câștige timp pentru a-și aduna forțele armate într-o confruntare majestuoasă cu jucătorii.

Rămânem în grădina Blizzard pentru a discuta despre un alt proiect extrem de disputat și așteptat. Diablo 3 era deja un zvon de câțiva ani buni, dar abia anul acesta a fost anunțat oficial, aflându-se momentan într-un oarecare stadiu pre-alpha. Aceasta înseamnă că stilul vizual, mecanicile de joc și gameplay-ul au fost puse la punct în cea mai mare parte, lucrându-se acum la crearea de conținut. Discuția noastră cu Jay Wilson a evidențiat echipa producătoare de la Diablo 3 ca extrem de pasionată



nu doar de serie în sine, ci și de multe alte RPG-uri. Dar lucrul la seria-legendă Diablo s-a dovedit a fi atât stresant (nu e simplu să încerci să faci ceva mai bun ca Diablo II), dar și extrem de amuzant, pentru că au fost sprijiniți din toate părțile, iar acum Diablo 3 e în acel stadiu în care "feels pretty good and is fun to play".

Accentul e pus pe îmbunătățirea experienței de joc, atât ca acțiune, cât și ca RPG, cu unele modificări semnificative. De exemplu, centura de poțiuni va fi îndepărtată din interfață și înlocuită cu shortcut de skill-uri. Aceleași poțiuni vor juca acum un rol de ultimă soluție pentru refacerea vieții, pentru că eroul va putea să-și refacă sănătatea (de exemplu) prin drain de la monștrii. Astfel, s-ar putea spune că gameplay-ul se va și tacticiza într-o oarecare măsură, evoluând de la simpla nebulie de click-uri.

Nicio clasă nouă nu a mai fost dezvăluită, de altfel probabil nici sub tortură unele lucruri nu pot fi

obținute de la Blizzard. Oricum, echipa ar fi dorit să nu readucă în Diablo 3 niciuna din clasele vechi, dar lucrând pe arhetipurile personajelor, s-au trezit că barbarul a devenit barbar și nici nu i s-ar fi potrivit alt nume. Cealaltă clasă, witch doctor-ul, ar putea fi asemănată cu necromancerul, dar abilitățile sale nu-l apropie chiar atât de mult de acesta. De asemenea, producătorii discută de o introducere a vechilor clase după ce Diablo 3 va fi fost lansat și stabilizat pe piață. În funcție de dorința jucătorilor și de ceea ce le lipsește mai mult, probabil vor fi readuși și eroii vechi, măcar în multiplayer.

Una din discuțiile cele mai aprinse s-a legat de aspectul grafic al jocului, criticat deja foarte mult ca fiind prea luminos. Alegerea stilului se pare că a fost una din cele mai dificile decizii, pentru că fotorealismul inițial s-a dovedit nesatisfăcător, plictisitor și chiar cu un efect negativ asupra gameplay-ului. Iar Jay Wilson e de părere că jucătorii uită de culorile din Diablo II, de nivelurile frumoase din diverse acte, astfel că nu se poate spune că stilul artistic din Diablo 3 e imatur. Din contră, jucătorii să fie avertizați: pe măsură ce vor intra în lumea diavolească, Diablo 3 se va dovedi din ce în ce mai întunecat și mai matur.

Momentan, sunt planificate circa 100 de creaturi, majoritatea unice; inițial, se vehiculase ideea de a face să dispară cadavrele monștrilor, pentru a ajuta la o cât mai bună optimizare pe orice tip de sistem. Totuși, pentru că așa ar fi scăzut satisfacția sângeroasă, s-a ajuns la soluția limitării numărului de leșuri ce vor apărea simultan pe ecran. Sistemul de quest-uri va fi și el schimbat, influențat atât de WoW, cât și de Warcraft II și III. Oricum, misiunile vor fi mai variate, de exemplu protejarea unei caravane sau găsirea unei cărți pentru un NPC, doar că respectivul volum e blestemat și hoarde de monștrii îl urmăresc pe erou ca să-l împiedice să-și îndeplinească obiectivul.

Nivelurile vor fi în continuare generate aleatoriu, la acestea adăugându-se și Adventure System, o inovație care taie și înlocuiește părți din teren pentru o mai mare variație vizuală. Vor exista

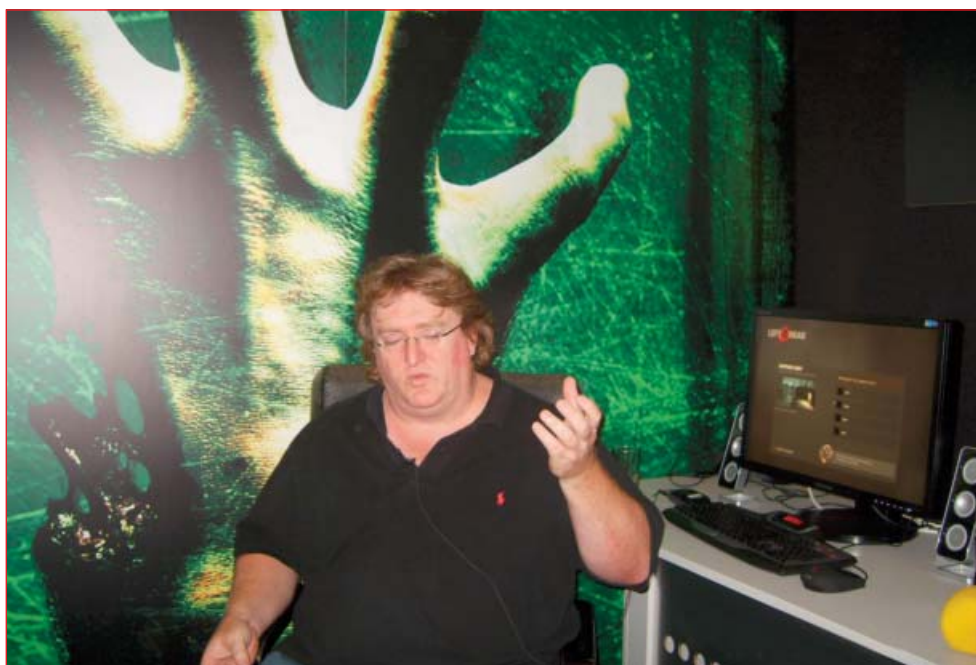

evenimente scriptate, iar harta nu se va mai desfășura pe tot ecranul. De asemenea, nu se va realiza o hartă interactivă, care să trimită automat eroul în celălalt capăt de dungeon cu un singur click, în special din cauza limitărilor motorului grafic. Totuși, se iau în calcul soluții pentru a nu mai obliga jucătorul să se întoarcă pe același drum, de tipul ușilor magice sau a unor scroll-uri speciale. Sistemul de salvări cu waypoint-uri va reveni, dar va fi însoțit și de o serie de checkpoint-uri în cadrul nivelurilor pentru a mai scurta din timpii petrecuți reluând porțiuni de joc unde monștrii se respawnază.

Și, ca de obicei, la întrebarea "când?" ni s-a răspuns în stilul cunoscut: when it's done. Probabil, credem noi, pe undeva prin 2010, ținând cont de atenția obsesivă pentru detalii a celor de la Blizzard.

Următorul pe listă este o altă legendă a RPG-urilor, renăscutul Fallout 3, care ne va lăsa cu povestea sa postapocaliptică pe 28 octombrie. Dezvoltat de Bethesda, jocul a fost acuzat că seamănă mai mult cu un shooter Oblivion decât cu vechile titluri tactice ale seriei. Am fost prezenți la o demonstrație de Xbox360, care prezenta o parte din ruinatul Washington DC. Personajul nostru poate intra în toate colțurile universului, pe sistemul lumii deschise din Oblivion. Inamicii sunt însă peste tot și e necesară o atenție alegere atât a skill-urilor, cât și a armelor. Unii monștri sunt imuni la anumite tipuri de arme, dar există oricând sistemul pauzei active



care să vă ajute să alegeți instrumentul mortal corect. Fallout 3 este atât first person, cât și third, depinde de preferințe și pare a se mișca la fel de bine în ambele perspective. Sistemul VATS permite țintirea separată a diverselor părți ale corpului inamicilor, cu diverse procentaje de damage; unele abilități, extrem de spectaculoase, astâmpără și setea de sânge, leșurile explodând în particule infinitesimale sau bucăți dezgustătoare de membre și creier. Dialogurile sunt organizate pe un sistem de moralitate, astfel că jucătorul poate fi prietenos sau amenințător cu NPC-urile, în funcție de dorință; totuși, misiunile secundare aduc puncte pentru skill-uri, așa că ar putea fi interesant să vă abțineți cât de cât de la porniri malefice. Din păcate, imensitatea lumii face imposibil un demo, susțin producătorii, astfel că va trebui să așteptați Fallout 3 până la sfârșitul lunii viitoare.

Deși e vorba doar de un add-on, n-am ratat ocazia de a discuta cu unul dintre producătorii lui Neverwinter Nights: Storm of Zehir. Seria NWN e una din preferatele mele, astfel că schimbările puse la cale în acest al doilea expansion pack par momentan destul de ciudate. Nu zic că ar fi o abordare proastă, dar mulți jucători ar putea să o considere o prea mare îndepărtare de la RPG-ul clasic. Astfel, Storm of Zehir se petrece simultan cu Mask of the Betrayer, doar că într-o altă parte a universului Forgotten Realms. Jucătorul beneficiază acum de Party Creation System, care îi permite să-și personalizeze patru eroi; un sistem opțional, dar de dorit se pare, pentru că spre final jocul e destul de dificil de abordat de unul singur. Party Conversation System implică dialoguri pentru toți membrii din party, care vor reacționa pozitiv sau negativ la alegerea jucătorului, în funcție de personalitatea proprie (oarecum asemănător cu sistemul din Knights of the Old Republic II).

Overland Map este noutatea care s-ar putea să nu cadă prea bine fanilor RPG-urilor. Practic, dintr-o perspectivă oarecum asemănătoare cu cea din primul NWN, jucătorul se mișcă pe hartă, iar luptele se vor da în zone limitate, în perspectiva clasică RPG. Apoi, jocul va reveni la hartă; aceasta va fi

dotată cu tot felul de cutefere pline cu bani și obiecte, dar și cu misiuni secundare, aleatorii, ce vor apărea pe hartă doar pentru o anumită perioadă de timp. O astfel de misiune, de exemplu, implică ajutarea locuitorilor unui sat să scape de un monstru care îi teroriza; eroul avea de ales între a se lupta cu el sau a-l convinge să plece, altfel sătenii vor tăbări pe el cu furci și topoare. Intimidarea, în acest caz, a funcționat.

Storm of Zehir își va aborda povestea într-un mod mai umoristic, nu atât de întunecat ca Mask of the Betrayer. În mod evident, nu vor lipsi însă momentele dramatice. Până la urmă, Zehir este zeul otrăvii, al întunericii și șerpilor (din ediția a patra de D&D), hotărât să cucerească lumea prin îndepărtarea altor zei din Forgotten Realms.

Prezentarea Gothic 4, deși a venit ultima pe listă, fiind extrem de greu să intri în standul privat al celor de la Spellbound, a fost însă de o uimitoare frumusețe. Deși nu am avut voie nici să fotografiem, nici să filmăm, vă putem asigura că demo-ul tehnic văzut depășește orice grafică realizată până în acest moment. Arcania: A Gothic Tale se numește acum jocul și e programat pentru iarna anului viitor, iar prezentarea a inclus demonstrarea câtorva din tehnologiile folosite pentru a da viață mediului: vremea, clădirile, luptele și aspectul personajelor.

Astfel, pentru redarea vegetației s-au folosit texturi fotografiate și sistemul de Detail Normal Maps, împrumutat din Gears of War. Astfel, ni s-a explicat că, de aproape privind o textură, ea va prezenta pixeli. Normal Maps implică folosirea unui model de suprafață, astfel că pixelii dispar și se va vedea doar o porțiune unitară. Sistemul va fi vizibil doar pe zoom în maxim. Iluminarea provine și ea din fotografii ale apusurilor și răsăriturilor reale, iar culoarea mediului va fi determinată de evoluția acestor fenomene solare. Ambient Light Radiosity este un alt sistem care precalculează cantitatea de întuneric/lumină pentru același obiect, pentru ca umbrele și luminile să pice real: un butoi identic așezat în soare sau la umbră va avea nuanțe diferite pe lemn. Space Ambient Occlusion, tehnologie împrumutată de la Crytek, se ocupă de plasarea

corectă din punct de vedere vizual a umbrelor. Sub un tufis, de exemplu, intră mai puțină lumină, astfel că pământul de sub el va fi o zonă mai întunecată. Ocluzia luminii va fi realizată în timp real, ceea ce adaugă adâncime texturilor. Și dă dureri de cap computerului, evident.

Alte inovații implică suprafețe iluminate neregulat, cu umbre dinamice, în funcție de ora din zi și din noapte și de poziția soarelui. Umbrele nu sunt însă negre 100%, ci au și nuanțe albastrii, pentru că în realitate lumina are și roșu, iar ochii o percep ca atare. Vor exista circa 15 gradienti pentru orele din zi, iar intrarea/ieșirea dintr-un loc întunecat la lumină va simula comportamentul real al ochiului uman.

Sistemul de vreme include o dinamică impresionantă a apei. Astfel, apa curge de pe acoperiș, umple puțurile și formează bălți din care sar vizibil picăturile. De asemenea, se calculează zonele ude și uscate, astfel că sub streșini nu va ploua, dar o gaură în acoperiș va însemna inevitabil o baltă în mijlocul casei. De asemenea, s-a sugerat că vremea proastă va avea și o oarecare influență asupra comportamentului NPC-urilor, dar alte detalii sunt momentan ținute sub cheie. Luptele se vor axa pe melee, magie și ranged, dar producătorii susțin că încearcă să balanseze jocul în așa fel încât să poată fi terminat cu oricare clasă la fel de ușor; jucătorul nu va ateriza, teoretic, într-un loc unde abilitățile lui melee sunt inutile pentru că ar fi avut nevoie strict de magie. Gothic 4 va include fizică pentru diferite părți ale corpului, iar damage-ul făcut va fi în funcție de zona lovită. Cel puțin cu arcul, tipul de luptă prezentat, preceperea eroului depinde de nivelul staminei; dacă e prea obosit, arcul îi tremură în mână și ținta nu mai e așa bună. Această problemă ar putea fi îndepărată prin odihnă, cumpărarea unui arc și săgeți mai bune, a unei armuri ușoare sau prin multă practică.

Cât privește animațiile faciale, am văzut cum se calculează căderea luminii pe față, iar umbrele au o nuanță roșiatică, dată de nuanța pielii. Totuși, se pare că elementele foarte detaliate vor mai fi reduse pentru momentele dialogurilor. În mod

evident, ceea ce am văzut și am încercat să vă detaliem nu va rula pe orice computer. Producătorii au arătat că se ocupă de un joc care va putea fi instalat și jucat decent pe sisteme cel puțin medii ca putere de calcul.

La finalul categoriei RPG-uri vom mai discuta despre The Witcher Enhanced Edition; desigur că n-ați uitat că The Witcher a fost RPG-ul anului trecut în toată lumea, iar acum studioul polonez pregătește de lansare o versiune îmbunătățită, cu aventuri noi în joc, grafică refăcută și timpi de încărcare înjumătățiți. Pachetul special, deși comercializat la același preț ca jocul inițial, are toate veleitățile unei ediții de colecție: pe lângă joc (cu 2 aventuri noi și editorul de niveluri), sunt incluse harta lumii, film making-of de trei ore, un ghid de 120 de pagini, manualul refăcut de 80 de pagini și prima năvelă a scriitorului care l-a inventat pe Geralt, Andrej Sapkowski.

Mai în detaliu, îmbunătățirile implică peste 200 de animații ale personajelor în cadrul dialogurilor, cu emoțiile provocate de replici clar exprimate pe fețe. Diversele personaje din joc au fost acum diferențiate: același model, dar cu haine, culori și păr diferite, lucru valabil și la monștri. Inventarul a fost împărțit în două: partea pentru ingredientele necesare poțiunilor și partea obiectelor comune. A apărut și mult doritul buton de autostack, iar elementele lipsă la poțiuni sunt acum direct vizibile, nu mai trebuie căutate prin inventar. Circa 5000 de linii de dialog au fost reînregistrate în engleză, iar în germană replicile au fost complet refăcute. De altfel, acum puteți alege din meniu ce limbă doriți pentru voci/subtitrări, astfel că sunt posibile combinații de tipul dialogului în cehă și al subtitrării în germană.

Categoria jocurilor de acțiune este cel puțin la fel de bogată ca a RPG-urilor, ca de altfel în fiecare an. Și vom începe cu o serie de jocuri din panoplia EA. Primul este Mirror's Edge, realizat de DICE, creatorii seriei Battlefield. Sătuți probabil de aceeași licență, cei de la DICE s-au aventurat într-un titlu action adventure first person, care promite să pună persoana întâi înapoi în shooter. Totuși, din sesiunea



prezentată în cadrul GC, persoana întâi s-ar putea să pară o alegere ciudată. Până te obișnuiești, perspectiva este extrem de enervantă, mai ales că dă senzația că vei rata orice salt de pe un acoperiș pe altul. Ideea gameplay-ului se învârtă în jurul conceptului de parkour, sportul care presupune mișcarea cât mai eficientă dintr-un punct în altul folosind doar abilitățile corporale. Scopul este depășirea oricărui obstacol, fie el un copac sau un zid de beton și exact asta face Faith, protagonista din Mirror's Edge. Ea trăiește într-o lume care a renunțat la libertățile personale în schimbul securității și confortului. Faith se numără printre cei care nu sunt de acord și este vânată de poliție în încercarea ei de a dovedi că sora sa a fost acuzată de o crimă pe care nu a comis-o.

Deși conceptul de parkour implică o absolută libertate de mișcare, jocul celor de la DICE se folosește din plin de puncte predefinite pentru executarea de salturi, cel puțin în nivelurile interioare. Eroina are și mișcări speciale, ca wall run sau reaction time, un fel de bullet time care o ajută să realizeze combo-uri sau să-și dezarmeze/elimine inamicii fără a fi rănită.

Left4Dead, prima colaborare dintre Valve și EA ca publisher, încearcă, conform lui Gabe Newell, să combine Half-Life 2 și Counter-Strike. Pornit ca MOD, jocul va avea single player, multiplayer cooperativ în patru, versus între mutanții infecțioși și split screen pe aceeași consolă. Punctul forte al jocului este AI-ul, pe care l-am văzut la lucru. Acesta ia în considerare acuratețea, nivelul de muniție, de sănătate, eficiența colaborării între membrii echipei și scalează jocul în consecință. Astfel, și începătorii, dar și pasionații de CS se vor simți ca la ei acasă, fie că omoară doar trei monștri sau câteva sute.





Oricum, gameplay-ul prezentat este mai mult decât un shooter simplist, pentru că se desfășoară în mediu urban, cu străzi și case pline de inamici. Este necesară realizarea unei tactici, altfel jucătorul va fi în mod cert copleșit de zombie și alte creaturi mai rapide sau care dau un damage foarte mare. Data de apariție se situează pe 20 noiembrie, aniversarea primului hit al celor de la Valve, Half-Life.

Tot la jocuri de acțiune avem și The Godfather II, care ne va arăta cum e să fii Don-ul unei familii mafioate. Plasat în Miami în anii '60, dar și în New York și Havana, noul Naș se bazează pe evenimentele din al doilea film, iar momentan se află în stadiu pre-alpha, cu o probabilă lansare în februarie anul viitor. Cea mai mare schimbare este introducerea unei hărți a orașului, unde jucătorul vede în timp real activitatea și proprietățile deținute de celelalte familii rivale. Există 11 "inele ale crimei" în oraș, iar deținerea tuturor elementelor dintr-unul oferă bonusuri semnificative personajului. Pe aceeași hartă poate fi accesat arborele familiei, practic organizarea familiei mafioate, de la cappo di tutti cappi până la executanții oarecare, cei trimiși să păzească diferite obiective sau să rezolve diverse neplăceri în oraș. Toți acești membri pot crește în rang, trebuie recrutați, îmbrăcați și înarmați și eventual eliminați, dacă nu mai sunt de folos.

De cealaltă parte, autoritățile pot fi corupte, pe sistemul "o mână spală pe alta". Procurorul are nevoie ca familia să planteze niște dovezi pentru a aresta un criminal, în schimb Don-ul îi va cere să se uite în altă parte atunci când va elimina și el o familie rivală. Toate luptele, plimbările cu mașina se vor da în timp real, în mod normal: jucătorul conduce, trage cu arma din mașină, elimină adversari sau fuge de poliție.

Ne îndepărtăm acum de EA pentru a trece la Ubisoft și al lor Far Cry 2. Prezentarea a avut grijă să ne ofere gameplay avansat din joc, într-un mediu de circa 50 km pătrați, fără AI scriptat. Acțiunea este exact atât de intensă pe cât v-o imaginați, cu condusul jeep-ului printre inamici care trag de zor, arme care se blochează și vehicule care se strică (eventual pot fi reparate). Cum lumea jocului este imensă, AI-ul este autonom, astfel că nu veți și

niciodată unde și-a mai făcut o bază sau din ce copaci va trage cu lansatorul de grenade. La fel, și jucătorul poate veni din orice direcție, pe apă sau pe pământ, astfel că opțiunile tactice sunt nelimitate.

O parte importantă a prezentării a fost ocupată de editorul de niveluri, absolut necesar pentru a asigura longevitatea jocului. Editorul este realizat separat pentru PC și Xbox360, iar hărțile au dimensiunile maxime ale unui pătrat de jumătate de km. Deocamdată hărțile vor fi dedicate doar multiplayer-ului, iar meniurile se vor aduna pe Xbox într-o construcție radială. Editorul de PC, cel prezentat, a reușit să fie o unealtă complexă (jocul arată spectaculos), dar în același timp foarte simplu de utilizat. Simple click-uri sunt de ajuns pentru a deforma terenul, iar texturile inteligente vor lua în considerare unghiurile și altitudinea. Peste 1000 de obiecte pot fi apoi adăugate, dar și vreme dinamică și ora din zi sau din noapte la care începe harta. Totul este destructibil și cel mai mare avantaj al creatorului e că poate intra instant în harta creată pentru a o "simți" direct și pentru a face eventuale modificări. Modulurile de multiplayer anunțate sunt deathmatch, team deathmatch, Capture the Flag și VIP.

Revenită în universul celui de-al doilea război mondial, seria Call of Duty a reușit să ne lase cu gura căscată în timpul demonstrației de joc cooperativ a celor de la Treyarch. World at War explorează din perspectivă rusească și americană bătăliile din Pacific, într-un mediu tropical, plin de vegetație luxuriantă, cu debarcări și lupte nocturne. După ce au consultat 16 veterani de război, cei de la Treyarch au ales elemente specifice conflictului cu japonezii, cum ar fi sniperii ascunși în copaci sau practica lor de a împușca medicii pentru a se asigura că răniții nu vor avea nicio șansă. Astfel că am stat 20 de minute pur și simplu uimiți, înconjurați de jungla verde și de ambuscadele inamice, pentru ca apoi să vedem cum iau foc copacii și inamicii ascunși rămân grotesc agățați, carbonizați, de ramurile răsucite. De altfel, aruncătorul de flăcări va fi o armă extrem de utilizată în insulele din Pacific, iar focul se va răspândi aleatoriu; ceea ce înseamnă că

poate fi util, dar se și poate dezvolta necontrolat. Cei doi eroi ai jocului vor fi aduși la viață de Gary Oldman (soldatul rus) și de Kiefer Sutherland pentru cel american.

Dincolo de intensul multiplayer cooperativ (2-4 jucători, online), va exista și split screen pe aceeași consolă, dar și un mod cooperativ competitiv. Toate elementele din multiplayer sunt plasate într-o poveste, iar jucătorii își pot folosi perks-urile, câștigă puncte și toate realizările vor fi duse în statisticele multiplayer. Vor exista și vehicule, iar echipele vor putea pune la comun perks-urile. De asemenea, sistemul de vindecare implică penalități de experiență pentru jucătorul rănit/mort și recompensă în puncte pentru coechipierul care vine să-l ajute.

Ultimul titlu de acțiune din listă se bazează pe filme cu la fel de multă acțiune. James Bond: Quantum of Solace se bazează, evident, pe povestea din cel mai recent film cu agentul 007, dar și pe cea din anterioara producție, Casino Royale. Unele niveluri chiar vor fi reproduceri fidele după film, cu ajutorul unor flask back-uri ale eroului. De altfel Quantum of Solace este primul joc care va apărea simultan cu filmul, dar și primul care să apară pe Xbox360 și PS3. Jucabil și first, și third person, noul James Bond folosește în lupte un sistem de puncte de acoperire familiar celor care au jucat Gears of War.

Prin niveluri sunt presărate ceea ce producătorii numesc "mouse traps", ajutoare pentru eliminarea eficientă a inamicilor: generatoare care explodează, stingătoare de incendiu. Pe de altă parte însă, arma cea mai puternică a unui agent 007 e mintea sa, astfel că jocul permite și o abordare stealth de tip Hitman, adesea mai eficientă. Nu lipsesc nici gadget-urile, cel mai important fiind telefonul, care descarcă hărți și primește imagini în timp real de la camerele din joc pentru a putea evalua mediul și posibilitățile de evitare a gărzilor. AI-ul nu este scriptat, ci va acționa cum consideră de cuviință, în





funcție de situație.

Partea multiplayer va avea moduri obișnuite, ca Team Conflict, Conflict, Domination sau Classic Arcade Style, dar și o serie de moduri dezvoltate special pe ideea de James Bond, momentan nedezvăluite. Personajele din multiplayer vor putea fi personalizate și dezvoltate cu diverse abilități, arme și upgrade-uri.

Din categoria strategiilor ne-a atras atenția Red Alert 3, aflat foarte aproape de lansare. Am avut parte de o sesiune demonstrativă de multiplayer cooperativ, prima dată când acest gen de joc este introdus și în campanie. De altfel, jumătatea de oră a fost extrem de picăntă, pentru că la final cei doi producători care jucau au luat bătaie de la AI, în mod evident încă neoptimizat 100%. Harta pe care au evoluat cei doi implica distrugerea unor baze ale aliaților, dar după un fel de island hopping și expansiunea bazei. Cei doi au fost obligați să colaboreze pentru a elimina inamicii de pe insule (terestre și aeriene), dar și pentru a elimina un tech inhibitor, o construcție ce îi împiedica să aibă acces la trupe avansate. După dezvoltarea bazei și capturarea unor mine de aur, cei doi și-au înmulțit trupele pentru a porni asaltul final, strecurându-se cu trupele aeropurtate prin spatele defensivei inamice. Asta nu i-a împiedicat însă să se vadă învinși, pentru că baza era extrem de bine apărată

atât împotriva elicopterelor de asalt, cât și a trupelor terestre.

Red Alert 3 este al patrulea joc de strategie care ajunge și pe console, cu meniul realizat similar celui din Kane's Wrath. Versiunea de PS3 este momentan amânată și nu s-a luat decizia finală dacă se va mai continua sau nu dezvoltarea ei.

Vă mai amintiți de King's Bounty? A fost primul joc TBS și sursa de inspirație pentru ceea ce este azi succesul Heroes of Might and Magic. Avem acum parte de un remake, cu trei tipuri de personaje - warrior, paladin și mage. Caracteristicile principale se bazează pe atac, apărare și intelect, dar fiecare clasă va avea seturi specifice de abilități, pe lângă cele generale. Un loc special îl ocupă slot-ul pentru soția (și eventual copilul) eroului; nu doar un moft vizual, familia îi oferă personajului diverse bonusuri și slot-uri în plus pentru diverse părți din echipament.

Gameplay-ul se desfășoară foarte asemănător cu cel din seria HoMM. Totuși, harta este în timp real, iar eroul poate lua misiuni, lupta cu monștri sau fugi de ei, dacă sunt prea puternici. De altfel, conform spuselor producătorilor, dacă scoți jocul pe ture din Heroes, nu mai rămâne nimic; dacă îl scoți din King's Bounty, vor rămâne partea de aventură și RPG-ul clasic, în care eroul avansează în nivel și acumulează abilități.

Bătăliile se dau însă în cel mai pur stil pe ture, cu trupele plasate în față și lovind pe rând, în funcție de inițiativa și caracteristicile eroului. Dar, pe lângă cartea de magii normală, pe câmpul de bătălie se mai află un rage chest, care conține până la patru spirite; acestea, după ce sunt îmblânzite, oferă diverse magii, accesibile prin intermediul rage mana, obținută din bătălii cât mai feroase. Povestea principală din King's Bounty va dura 30-35 de ore, dar producătorii ne promit și multe alte aventuri secundare. Din 23 septembrie.

Ultimul dintre jocurile despre care am avut ceva important de spus este The Sims 3. Acest al treilea joc vine cu o modificări importante de gameplay, deși la prima vedere nu s-ar spune. Jocul are acum o hartă generală, care conține toate datele importante: unde sunt simșii jucătorului, vecinii, magazinele, locul de muncă etc. Toți cei care locuiesc în oraș au o viață proprie și toate casele pot fi personalizate după dorință. Personajele vor fi mult mai independente, în sensul în care nu mai e nevoie să fie duse de mână la baie pentru a face un duș. Ele își vor îndeplini automat cele patru nevoi de bază: mâncare, somn, baie și divertisment.

Pe de altă parte însă, ele vor avea o dorință unică în viață, iar pentru îndeplinirea acesteia, jucătorul trebuie să acționeze în consecință, chiar dacă asta înseamnă să fure sau să pună la cale un accident al unui rival. Realizările se vor traduce în posibilitatea de a cumpăra o vezică de oțel, inteligență sau alte caracteristici speciale ce ajută la îndeplinirea dorinței supreme. Personalitatea simșului poate fi customizată 100% dintr-o serie uriașă de trăsături eligibile la începutul jocului.

Desigur că în cadrul convenției au fost disponibile mult mai multe jocuri. Unele chiar total indisponibile, pentru că era imposibil să te joci 10 minute fără să stai la coadă 5 ore. Lucru pe care nu mi-l puteam permite, având programate diverse conferințe aproape unele după altele, trei zile la rând. Oricum, am avut și timp să hoinăresc printre hoardele de copii de 14 ani disperați după orice suvenir și care fluierau până răgușeau după orice domnișoară puțin mai dezbrăcată. Cei mai fericiți au fost cei peste 18 ani, care puteau intra în toate standurile cu jocuri Mature, fiind identificați după banderola roșie de la încheietura mâinii. Restul erau "marcați" cu galben sau verde, ceea ce însemna că nu pupau nici Age of Conan, nici Fallout 3, de exemplu. Vă miră? Nu uitați că am fost în Germania, țara care a obligat modificarea victimelor din Carmageddon sau eliminarea tuturor referințelor naziste din BloodRayne.

Leipzig Games Convention a reușit să fie cel mai mare eveniment de jocuri al anului 2008 până în acest moment. Numeroase noutăți, chiar dacă nu toate pentru urechile publicului larg inițial, multe fete frumoase și vizitatori peste așteptări. Scopul nostru principal este acoperirea jocurilor de PC, dar majoritatea sunt multiplatform, Xbox360 și PS3 (chiar și Wii), astfel că și posesorii de console știu ce-i așteaptă în sezonul de toamnă-iarnă al jocurilor. Și totuși, oare când apare Diablo 3?

Anda Drăgănuță

anda.dragnuta@xtrempe.ro



SPORE™



Sim/Strategie

Probabil pe lângă revoluția MMO adusă de World of Warcraft, seria Sims este cea care a schimbat ideea de joc pe calculator. Omuleții virtuali și casa lor de păpuși le-au adus celor de la EA venituri importante, dar și cel mai bine vândut joc de PC până acum. Conceptul simșilor s-a extins însă prin Spore, doar că de data aceasta nu mai avem de-a face doar cu specia umană, ci cu întreg regnul animal. De orice dimensiune, culoare, cu colți, coarne și aripi și armură de spartan, cu bot de rechin și picioare de rață, mov cu dungi portocalii, avioane cu șenile, case cu adii arhitecturale futuriste și orice altceva vă mai puteți imagina. Practic, vă puteți gândi

la Spore ca la o jucărie uriașă altoită pe conceptul de joc pe calculator, un fel de LEGO la care nu adaugi însă cubulețe, ci mâini, picioare, cozi și țepi.

De fapt, avem de-a face cu cinci jocuri într-unul singur, primele patru etape fiind un fel de tutoriale extinse pentru epoca spațială, etapa în care Spore se dezlănțuie cu adevărat. Pe de altă parte, se prea poate ca partea de final să devină brusc prea complexă pentru grupele de vârstă mici, pentru care par realizate cele patru stagii anterioare. Până la urmă, pe lângă a fi simulator de viață, Spore e o strategie, iar gameplay-ul devine treptat din ce în ce mai

complex, pentru a ajunge la o interfață aglomerată cu butoane și butonașe, într-o galaxie imensă unde libertatea de mișcare s-ar putea să devină la un moment dat enervantă.

Ca orice formă de viață respectabilă și de origine non-divină, încarnarea virtuală a jucătorului își începe existența în Cell Stage, după prăbușirea unui meteorit. Adică în balta verzuie primordială, unde înoată în orice direcție, căutând mâncare. Creatura momentan fără o formă anume poate fi ierbivoră, carnivoră sau omnivoră, după cum v-a picat bine sau nu masa. Mâncatul ajută la acumularea de puncte de DNA (ADN mai pe românește, acid



deoxiribonucleic pentru chimiștii amatori), care la rândul lor sunt utilizate pentru upgradarea celulei inițiale. O coadă pentru viteză, colți, inotătoare, elementele lipite în creatorul de animale ajută la o deplasare mai rapidă sau la atac/apărare mai eficiente. Plimbarea prin balta celulară inițială arată ca un arcade top down de acum multă vreme și totul e extrem de ușor, la nivel de copil de cinci ani; chiar și sunetele sunt adecvate etapei infantile, cu mormăituri, sughițuri și chicoteli ce mi-au adus aminte de perioada când fratele meu avea trei luni și se pregătea să facă o chestie de nenumit în Pampers.

Totuși, copilăria, care orice lucru ideal, se termină, iar trecerea la etapa următoare implică atașarea unor picioare creaturii și mutarea pe pământ. Creature Stage îi învață pe jucătorii transformați în mâna lui Dumnezeu să relaționeze cu speciile din lumea înconjurătoare, amiabil sau violent. Violența implică, în mod evident, eliminarea fizică a altor rase; partea prietenoasă vine sub forma unui mini-joc ce implică apăsarea corectă a butoanelor aferente. Creatura poate cânta, dansa, impresiona sau poza față de cei pe care

vrea să-i câștige ca aliați, în funcție de elementele corporale adăugate. Sistemul e mult mai simplu decât pare și devine rapid repetitiv, dar până bara verde nu ajunge la maximul evolutiv din această etapă, nu prea aveți de ales. Oricum, am remarcat că e mult mai simplă calea amiabilă, joculețul muzicalo-interactiv fiind mult mai simplu de "prins" decât luptele cu creaturi cam prea bine dezvoltate pentru un biet animaluț cu viață 25.

Tribal Stage îl mută pe jucător într-un concept foarte primitiv, să zicem, de joc strategic. Membrii tribului adună singura resursă (mâncarea) pe care o folosiți la cumpărat clădiri și

upgrade-uri, și de data aceasta cu utilități pacifiste sau belicoase. Partea pacifistă implică serenade sincronizate pentru vecini, cu ajutorul a patru instrumente; partea violentă

implică echiparea cu topoare și spargerea capetelor triburilor de pe hartă. Elementele strategice (membri ai tribului echipați cu instrumente versus cei care adună mâncare, împărțirea resurselor) nu vor pune nicio

problemă unui tactician cu experiență; în plus, în această etapă nu poate fi modificat aspectul fizic al creaturii, ci i se pot doar adăuga elemente decorative, tip armură, coif, genunchiere etc., toate cu boostere pentru abilitățile sociale sau războinice.



Civilization Stage m-a dus cu gândul la seria Civilization a lui Sid Meier, chiar dacă scara desfășurării hărții e mult mai mică și n-are nicio treabă cu istoria reală. Practic, inițial aveți un oraș și un vehicul, scopul final fiind cucerirea tuturor cetăților de pe hartă prin violență, convertire sau simplă achiziție. Veniturile sunt asigurate de un fel de puțuri de mirodenie; casele din oraș măresc populația, dar fabricile o fac să devină nefericită, deci trebuie compensate cu clădiri pentru divertisment. Populația mare implică și o forță militară mai mare; metoda cuceririi mi s-a părut cea mai simplă pentru a-mi asigura supremația planetară. Convertirea durează adesea prea mult, iar în orașele dezvoltate implică un nesfârșit du-te-vino de vehicule cu abilitatea de a cânta imnul nației tale. Din nou, nicio provocare foarte stresantă pentru un strateg hârșit.

Și urmează Space Stage, practic etapa cea mai complexă, care face cât toate patru stagiile anterioare. Există misiuni specifice, de tip campanie, dar în mare parte puteți face ce vă taie capul. Explorare, cucerire de planete, teraformare și colonizare, bătălii sau relații diplomatice, răpire de creaturi și studierea lor sau mutarea pe alte lumi. Drumul violent sau diplomatic oferă, din nou, abilități speciale. Totuși, pe cât de mare și variată e, etapa spațială s-ar putea să zăpăcească jucătorii mai puțin experimentați, mai ales că tutorialele sunt cel puțin sumare. Durează ceva mai mult până prinzi toate funcționalitățile butoanelor și te obișnuiești cu zburatul prin spațiu, dar apoi Spore devine incredibil de simplu de jucat.

Odată terminat jocul, practic orice etapă este disponibilă, în funcție de ce v-a plăcut mai mult. Partea vizuală încântă și ea, pentru că e plină de culori vii, mediul de joc e verde, luxuriant, chiar și galaxiile au nuanțe de roșu și

CREATURE CREATOR

Longevitatea unui joc la ora actuală e asigurată de o formă de editor de conținut care să-i ofere jucătorului posibilitatea de a-și exprima creativitatea. Spore duce această idee la superlativ, pentru că oferă nu doar un creator de specii organice, ci și de vehicule terestre, aeriene și spațiale, de case și de tot felul de decorațiuni vizuale. Orice tip de creatură sau obiect întâlnit în joc va intra în Sporepedia, o enciclopedie cu potențial deja infinit, pentru că include toate creațiile tuturor jucătorilor. Editorul este incredibil de ușor de folosit, practic cu mouse-ul se întind, se măresc și se micșorează, se adaugă sau se elimină toate părțile componente a ceea ce vreți să creați. Paleta de culori este și ea la fel de variată, dar

personal am avut totuși o nemulțumire. E adevărat că nu mă dă talentul afară din casă și în mod cert sigur nu mă număr printre cei care vor fi în stare să realizeze Casa Poporului în spațiu în Spore. Eu am vrut ceva mult mai simplu, care să exprime o parte din ceea ce îmi place în viața reală, nu doar să iasă un extraterestru bizar cu picioare de păianjen și labe de gâscă. Vezi căsuța alăturată. Oricum, faptul că nu mă prea pricep eu sau poate chiar nu merge făcut ceea ce am vrut eu nu înseamnă că editorul din Spore nu e o realizare excelentă. În mod sigur fiecare va găsi acolo ceva pe placul lui și, dacă nu e totuși mulțumit de imaginația și rezultatele personale, există "out there" un număr infinit de creații.

albastru dincolo de întunericul primordial. Totul ca într-o carte de povești. Sunetele parcă sunt scoase din vocabularul de neînțeles al unui copil de un an care abia acum descoperă lumea din jur; de fapt, seamănă foarte mult cu bolboroseliile simșilor cu care ne-am obișnuit deja. Muzica din joculețele interactive aduce mult cu un chillout sau cu un rock and roll special, iar în timpul luptelor se dezlănțuie tobe.

E clar că Spore îi va atrage pe mulți non-jucători, dar și pe cei cu experiență, doar de dragul de a vedea ce se poate storce dintr-un simulator de civilizații întregi. Conținutul generat de utilizatori este și el dus la un nivel superior, pentru că în joc sunt disponibile toate creațiile celor de la Maxis, dar

și altele ale restului de "zei" din toată lumea. Partea negativă ar putea fi

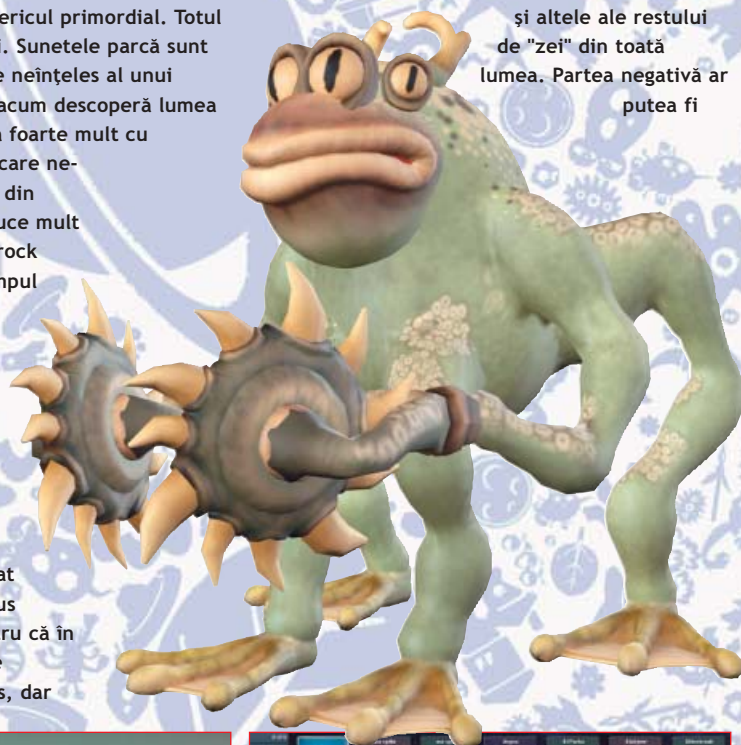

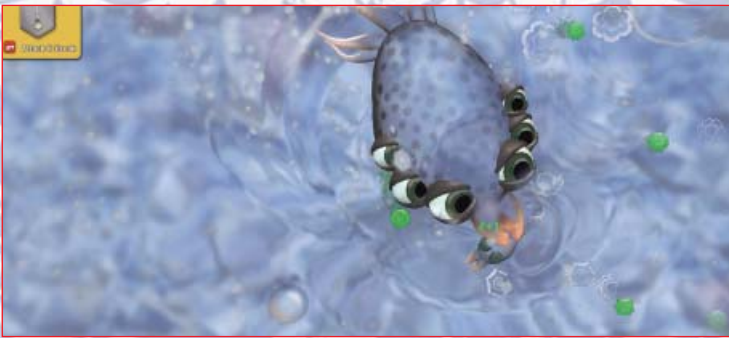

PLANETA TZUCU

Vă spuneam că am vrut să creez ceva ce îmi place în realitate, excluzând din start ideile realiste de tipul planetelor de... organe sexuale vehiculate prin apele Internetului. Tzucu e motanul meu și, de când am pus prima dată mâna pe demo-ul creatorului din Spore, am zis că o să-i ofer drăcușorului portocaliu o planetă numai a lui, plină de crochete Whiskas, platforme să se cațere, jucării zornăitoare și iarba mătii pentru senzații tari. Ei bine, pot să zic că am încercat. Dar pisica din Spore nu aduce decât din avion cu Tzucu, așa cum se vede și în poze. În



cazul dorinței mele, am dat peste unele limitări neplăcute, de tipul inexistenței unor boturi separate de capete; și opțiunile modelelor coloristice m-au împiedicat să obțin dungile, iar lipsa unei opțiuni de blană îl face pe bietul Tzucu din joc (de rasă europeană) să arate ca un Sphynx Peterbold, pisica fără păr.

Poate sunt eu mofturoasă. Sau n-am talent și răbdare de ajuns. Oricum, dacă e cineva mai priceput ca mine, l-aș ruga să mă ajute cu un Tzucu virtual. Felinele merită o planetă căreia să-i spună "casă"!



reprezentată de simplitatea primelor patru etape, care le-ar putea părea superficiale jucătorilor experimentați. Totuși, nu toată lumea e hardcore gamer și exact pe asta se bazează Maxis și EA, creând un joc extrem de accesibil, colorat și ușor de jucat, dar în același timp un întreg univers în mai puțin de 4GB.

Anda Drăgănuță
anda.dragnuta@xtremc.ro

PRO

- desfășurare biologică de la celulă la civilizație spațială
- creator aproape nelimitat
- posibilități uriașe de îmbogățire a conținutului

CONTRA

- creaturile normale nu prea pot fi create
- complexitate bruscă în etapa spațială

VERDICT

Mai mult pentru casual gamers decât strategi cu experiență, dar merită să evoluați de la spor la nave spațiale.

8.5

Procesor: Pentium 4 2.0GHz • RAM: 512MB • Video: 128MB Pixel Shader 2.0 • Număr jucători: 1 • Sistem de operare: Windows XP/Vista • Controllere suportate: N/A

PREȚ: 119.88 RON • PRODUCĂTOR: Maxis • PUBLISHER: EA • DISTRIBUITOR: BEST DISTRIBUTION • WEB: www.spore.com



RPG

THE WITCHER ENHANCED EDITION

Reluarea prezentării unui joc e destul de rară în XtremPC, dar atunci când se întâmplă, înseamnă că e o ocazie specială. Enhanced Edition este o astfel de sărbătoare, pentru că noul Witcher arată și se comportă acum așa cum ar fi trebuit să o facă și la lansarea inițială de anul trecut. Oricum, distincția de "jocul anului" a fost extrem de meritată, chiar dacă atunci nota a fost considerată de unii cititori prea mică. A venit acum momentul ca Geralt să-și spele toate crash-urile, bug-urile și timpii inefiți de încărcare.

Enhanced Edition nu e doar o versiune cu patch-uri și îmbunătățită grafic. Detaliile despre aspect le-am dat în feature-ul dedicat Leipzig GC, tocmai pentru a nu ocupa loc cu explicații tehnice. Pachetul cu "bunătăți" conține și două aventuri noi, cel puțin patru-cinci ore de joc: Price of Neutrality și Side Effects. Prima îl urmărește pe Geralt întorcându-se pentru iarnă în Kaer Morhen, noutatea majoră fiind că jucătorii au acces la zonele din jurul fortăreței. Într-o tabără el dă peste o vrăjitoare; misiunea lui se învârtă în jurul deciziei de a o preda sau nu pe Deidre, o prințesă, acestei vrăjitoare care o consideră un monstru sângeros născut sub semnul

blestemului Black Sun. Prețul neutralității poate fi extrem de mare, povestea are patru finaluri diferite, iar nuanțele sunt impresionante: niciuna dintre decizii nu e 100% bună sau rea. Pentru că e doar o aventură neinclusă în povestea inițială, consecințele ne sunt relate în secvențe cinematice desenate.

Side Effects are ca scop salvarea bardului Dandelion din închisoare; Geralt trebuie să strângă o sumă importantă de bani pentru a achita datoria menestrelului față de un interlop cămătar din Vizima. Metodele de a strânge bani sunt variate: poker cu zaruri, concurs de bătaie cu pumnii, omorât de monștri și colecționat ingrediente, descoperirea de comori vândute apoi unui colecționar. Indiferent de cum obțineți banii, finalul e împărțit, pentru că puteți scăpa de cămătar prin metoda sabiei. Personal, nu suport șantajul, nici cămătăria, așa că am scăpat de răufăcător, am luat banii și am șters-o englezește din Vizima, până se mai calmează lucrurile.

Pentru cei care nu au mai jucat The Witcher, este evident recomandat să înceapă cu povestea mare, pentru a se familiariza cu personajele și dedesubturile intrigii. Iar pentru cei care l-au jucat deja, le recomandăm să nu uite de editorul inclus, Djinni

Adventure Editor. Dacă vă mai amintiți, The Witcher folosește un foarte modificat motor Aurora, din primul Neverwinter Nights. Aceasta se traduce în faptul că Djinni e un editor extrem de simplu de folosit, maximum o oră fiind de ajuns pentru a mă obișnui cu opțiunile sale. Și sperăm că simplitatea creării de conținut personalizat va mări durata de viață a jocului și vor apărea noi aventuri pentru Geralt și restul witcherilor.

În esență, The Witcher Enhanced Edition nu e un joc nou. Dar face ceva ce mulți alți producători/publisheri n-au făcut niciodată cu jocurile care schiopătau dintr-un motiv sau altul: le oferă cumpărătorilor îmbunătățiri grafice, modificări care au ținut cont de cerințele fanilor, aventuri noi și conținut bonus consistent într-un fel parcă pentru a-și cere scuze că versiunea inițială a avut un număr considerabil de probleme. Asta înseamnă să faci jocuri întâi cu sufletul și apoi cu gândul la profit.

Anda Drăgănuță
anda.dragnuta@xtrempc.ro

Procesor: Pentium 4 2.4GHz • RAM: 1024MB • Video: 128MB Pixel Shader 2.0 • Număr jucători: 1 • Sistem de operare: Windows XP/Vista • Controlere suportate: N/A

PREȚ: 139RON • PRODUCĂTOR: CD Projekt RED • PUBLISHER: CD Projekt RED • DISTRIBUITOR: BEST DISTRIBUTION • WEB: www.thewitcher.com

VERDICT

Nota pe care o lua și jocul original dacă apărea din start în varianta Enhanced Edition.

9.5

ABONEAZĂ-TE ACUM LA **xtremPC**

ȘI PRIMEȘTI UN SUPER CADOU

Fiecare abonat va primi un cadou VARTA, astfel:
Abonament la ediția simplă - lanternă (VARTA Trilogy LED Light)
Abonament la ediția cu DVD - încărcător (VARTA Compact Charger)
www.varta-consumer.ro



**COMPLETEAZĂ ȘI TRIMITE ACUM
TALONUL DE ABONAMENT**

Splaiul Unirii 74, etaj 4, București 040037
Tel: 021-331.11.33

Promoție valabilă în perioada 01.10.2008 - 31.12.2008

ACUM TE POTI ABONA ȘI ONLINE LA WWW.XTREMPC.RO



Acțiune

MERCENARIES 2: WORLD IN FLAMES

Mercenaries: Playground of Destruction nu este prea cunoscut în țară noastră, mai ales din cauza faptului că nu a apărut niciodată pe PC. Lansat în 2005 doar pentru PlayStation2 și Xbox, primul Mercenaries oferea o viziune extremă asupra unor evenimente din viitorul apropiat, în Coreea de Nord. Modul de desfășurare al jocului era oarecum asemănător cu cel din seria GTA, decorurile fiind însă inspirate în mod clar de ținuturile țării amintite. Mercenaries 2: World in Flames schimbă continentul, însă păstrează ingredientul republicii socialiste aflate în pragul colapsului, acțiunea având loc acum în Venezuela. De asemenea, pe lângă versiunile dedicate consolelor, Mercenaries 2 a fost portat în premieră și pentru PC.

Cele trei personaje principale din primul joc - Mattias Nilsson, Christopher Jacobs și Jennifer Mui - se întorc și în World of Flames, însă nu vă așteptați la diferențe prea mari între ele, jocul fiind parcurs în același mod, indiferent de eroul ales la început. După primele misiuni de antrenament, jucătorului îi este oferită o bază, de unde poate călători în cel mai pur stil Grant Theft Auto către toate colțurile suprafeței de joc. Spre deosebire însă de GTA, în

Mercenaries accentul este pus pe arme, distrugere și multe, multe explozii. Decorul este în mare parte destructibil, grație motorului fizic Havok, iar producătorii nu ratează nicio ocazie pentru a pune accentul pe acest lucru. Din păcate, aspectul grafic lasă foarte mult de dorit, Mercenaries 2 dând impresia unui joc conceput pentru vechea generație de console, situația fiind salvată pe alocuri de anumiți shaderi mai deosebiți sau de modelul mercenarului ales, privit de aproape. Grafica slabă nu te împiedică să te distrezi ceva vreme, aruncând în aer tot ce prinzi în cale, însă firul poveștii sau misiunile secundare sunt cel mult mediocre. Acestea variază între capturarea unor baze pentru anumite facțiuni, salvarea unor personaje sau pur și simplu distrugerea în masă. Astfel, după primele ore în Venezuela virtuală, apare o plictiseală profundă, jucătorul având senzația că a văzut deja tot ce era de văzut.

Problemele de gameplay sunt accentuate și de modul de-a dreptul jenant al portării pe PC. În unele momente, cum ar fi capturarea de tancuri, interveni anumite secvențe de quick time events, în care jucătorul trebuie să apese secvențial butoanele

aferente unor acțiuni afișate pe ecran prin intermediul unor simboluri. Pentru a face însă legătura între icoana afișată și buton este necesară consultarea meniului jocului, în care sunt explicate asocierile. Am reluat primele astfel de faze de câteva ori, rezoluția scăzută la care sunt afișate simbolurile fiind de asemenea problematică. Însă aceasta e doar picătura care umple paharul, existând probleme mult mai grave la nivelul portării. Astfel, optimizarea variantei de PC este dezastruoasă, activarea opțiunii de Water Effects scăzând framerate-ul până la cote nejuocabile, chiar și pe sisteme foarte puternice. Nu în ultimul rând, există probleme de sunet și muzică, iar anumite efecte sonore sunt redade doar pe un sigur canal, în mod mono.

Chiar dacă problemele de portare și optimizare ar putea fi rezolvate prin intermediul unui eventual patch, gameplay-ul repetitiv și misiunile anoste împiedică Mercenaries 2 să iasă din mediocritate.

Cosmin Aionită
cosmin.aionita@xtremc.ro

VERDICT

Exploziile spectaculoase nu pot ascunde gameplay-ul repetitiv și portarea execrabilă.

6.5

Procesor: Pentium 4 2.4GHz • RAM: 2GB • Video: 265MB Pixel Shader 3.0 • Număr jucători: 1-2 (ONLINE) • Sistem de operare: Windows XP, Windows Vista • Controllere suportate: Xbox 360

PREȚ: 119.88RON • PRODUCĂTOR: Pandemic Studios • PUBLISHER: Electronic Arts • DISTRIBUITOR: Best Distribution • WEB: www.pandemicstudios.com/mercenaries



Aventură

THE ABBEY

Iubitorii de jocuri știu că, odată cu venirea anotimpului ploios, încep să-și facă apariția și cele mai așteptate titluri ale anului. Printre numele grele ale industriei își mai face loc, din când în când, și câte un joc despre care nu se știu prea multe, care însă reușește să impresioneze datorită calităților sale. O astfel de excepție este The Abbey, adventure-ul produs de spaniolii de la Alcachofa Soft, o companie relativ necunoscută.

Nu vă lăsați însă induși în eroare de numele mic al producătorului: The Abbey este poate cel mai bine realizat joc de aventură apărut anul acesta pe PC. Secvența cinematică de introducere reușește să expună jucătorului două dintre cele mai mari atuuri ale jocului celor de la Alcachofa: grafica superbă și



intriga cel puțin interesantă. Astfel, personajul principal din The Abbey, călugărul-detectiv Leonardo de Toledo, împreună cu tânărul său acolit Bruno sunt atacați de un călugăr mascat în drumul lor către mănăstirea Nuestra Señora de la Natividad. Lucrurile nu stau mai bine nici în interiorul mănăstirii, unde un călugăr a fost ucis de curând, iar ceilalți se tem de luminile ciudate care apar noaptea în bibliotecă. Așa cum era de așteptat, pe umerii lui Leonardo pică dificila sarcină de a desluși acest mister. Iubitorii de literatură (precum și bunii cunoscători ai filmografiei lui Sean Connery) vor recunoaște imediat sursa de inspirație a acestei povești: romanul Numele Trandafirului, al celebrului scriitor Umberto Eco. Pe lângă faptul că nu este tocmai original, firului epic i-ar putea fi reproșată și modalitatea în care se sfârșește, deloc satisfăcătoare în comparație cu restul poveștii.

Când vine vorba însă de partea grafică, The Abbey nu prea are rival în segmentul acestui tip de jocuri de aventură. Toate decorurile sunt desenate de mână, iar pentru randarea personajelor, modelate 3D, este folosită metoda cel-shading, cunoscută din titluri mai vechi precum XIII sau Creature Conflict. Rezultatul este uimitor, The Abbey putând fi comparat fără probleme cu un film clasic de animație de la studiourile Disney, spre exemplu. De la The Curse of Monkey Island sau Leisure Suit Larry 7: Love for Sail nu am mai văzut asemenea

grafică la un joc de aventură pentru PC. Există și câteva neajunsuri însă la acest capitol: animațiile personajelor, în special în timpul dialogurilor, sunt un pic nefinisate, iar afișarea decorurilor nu se înțelege tocmai bine cu rezoluțiile widescreen.

Dificultatea puzzle-urilor nu este prea ridicată, soluțiile fiind de cele mai multe ori logice. M-am bucurat de asemenea să observ că producătorii nu s-au ferit de secvențele extinse de dialoguri, atât de necesare într-un joc de aventură de calitate. Neașteptat de bună este și interpretarea actorilor aleși să dea viață personajelor din The Abbey. Accentul englezesc se potrivește foarte bine contextului, chiar dacă vocile nu ajung până la nivelul lui Sean Connery. Recomand totuși scăderea volumului dialogurilor vorbite până la 60-70%, setările inițiale fiind oarecum deranjante.

Deși The Abbey punctează foarte bine la mai toate capitolele, mi-ar fi plăcut ca producătorii să-și asume mai multe riscuri cu acest titlu. Poveștea putea fi totuși ceva mai originală, iar stilul grafic (chiar dacă foarte reușit în forma sa actuală) un pic mai bine adaptat subiectului destul de matur al acestui joc.

Cosmin Aioniță
cosmin.aionita@xtremc.ro

Procesor: Pentium 4 1.4GHz • RAM: 512MB • Video: 64MB Pixel Shader 1.1 • Număr jucători: 1 • Sistem de operare: Windows XP/Vista • Controllere suportate: N/A

PREȚ: N/A • PRODUCĂTOR: Alcachofa Soft • PUBLISHER: Crimson Cow • DISTRIBUITOR: N/A • WEB:

www.alcachofasoft.com

VERDICT

Numele Trandafirului, grafică de desene animate și dialoguri de calitate. Lipsește Sean Connery.

8.0

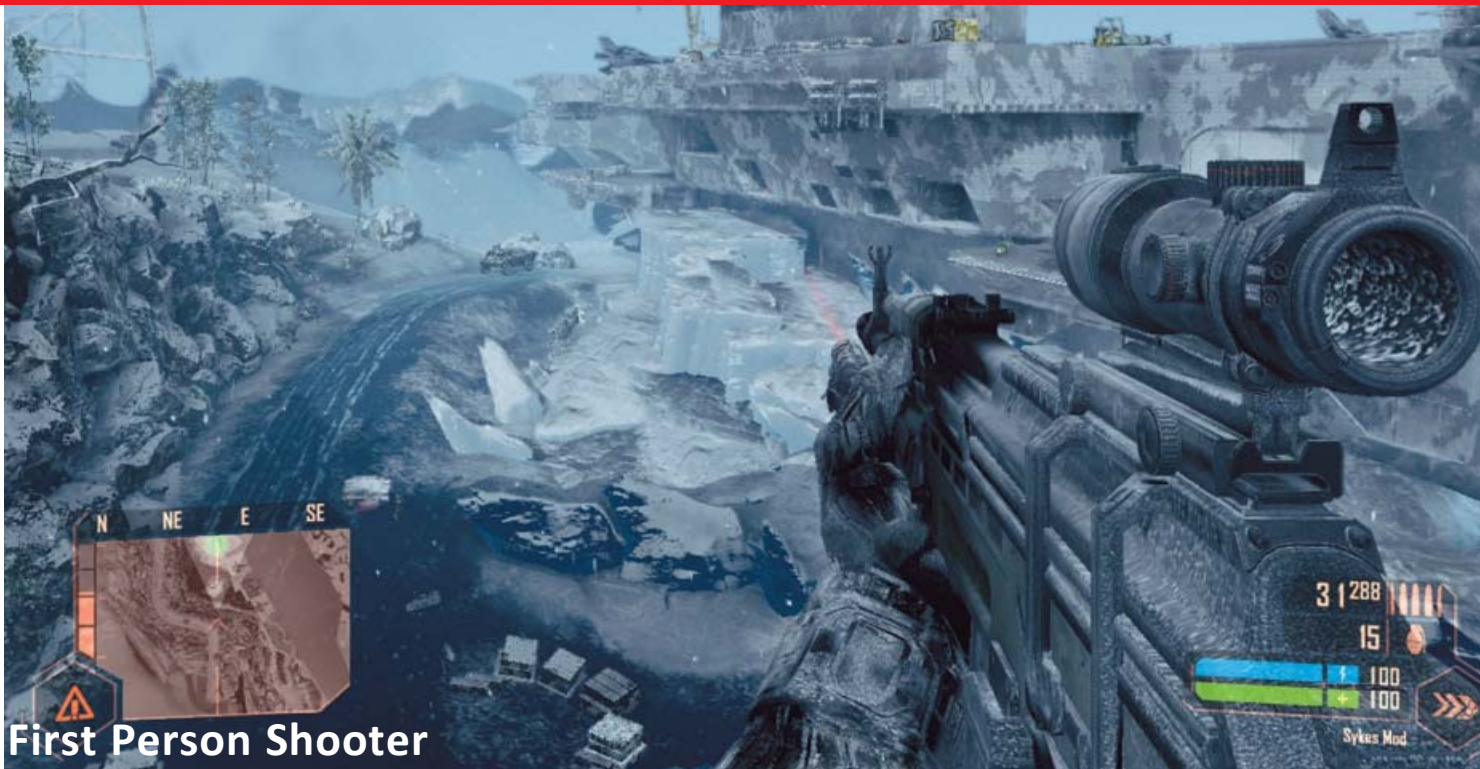

First Person Shooter

CRYSIS: WARHEAD

Lansat în toamna anului trecut, Crysis s-a vrut a fi noul rege al genului first person shooter. Producătorii de la CryTek au fost încrezători că tehnologia de ultimă oră și gameplay-ul de tip sandbox ar fi urmat să-i asigure jocului lor un loc fruntaș, atât în inimile jucătorilor, cât și în topurile de vânzări. Din păcate pentru ei, lucrurile nu au stat tocmai așa. Cerințele de sistem uriașe au ținut utilizatorii de rând destul de departe de Crysis, iar Call of Duty 4: Modern Warfare a venit cu o campanie single player intensă și un modul multiplayer care au scos și mai mult în evidență slăbiciunile jocului celor de la CryTek. Cu toate acestea, odată cu îmbunătățirea constantă a hardware-ului dedicat jocurilor pentru PC, Crysis a devenit o nealță de bază în realizarea de benchmark-uri. Cititorii XtremPC i-au acordat chiar distincția de cel mai bun FPS al anului trecut. Așa cum era de așteptat, potențialul motorului grafic Cry Engine 2 nu putea fi trecut cu vederea, CryTek însărcinând noul său studio din Budapesta cu realizarea unei continuări, concretizată sub denumirea de Crysis Warhead.

Este bine de știut că pachetul Warhead conține două jocuri separate, fiecare livrat cu discul și cd key-ul său separat. Astfel, Crysis Warhead este un expansion pack stand-alone, ce oferă o nouă perspectivă asupra evenimentelor care au avut loc în primul joc. Luând exemplul add-on-urilor pentru Half Life 1, personajul principal din Warhead nu mai este Nomad, ci colegul acestuia de origine britanică - sergentul "Psycho" Sykes. Cel de-al doilea disc conține componenta multiplayer a jocului - denumită de această dată Crysis Wars. Din păcate, jocul ne-a ajuns mult prea târziu în

redacție pentru a putea testa cu adevărat noile hărți și moduri de joc oferite de componenta Crysis Wars. Am ales astfel să prezentăm campania single-player din Warhead în acest articol, urmând ca un articol detaliat dedicat în exclusivitate lui Crysis Wars să fie publicat cât mai repede cu putință.

Aminteam mai devreme cum Call of Duty 4 a reușit anul trecut să-i tragă preșul de sub picioare lui Crysis. Crysis Warhead este răspunsul celor de la CryTek la amenințarea venită dinspre Infinity Ward. Astfel, dacă în Crysis situațiile puteau fi analizate în detaliu și tratate în mai multe moduri, Warhead șterge cu buretele această abordare. Sykes preferă confruntările directe, replicile dintre erou și bază accentuând acest aspect. Design-ul acestui expansion scoate în evidență acest lucru, confruntându-l pe Psycho cu grupuri de inamici mult mai numeroase, însă și mult mai concentrate. Deși eroul principal din Warhead are la dispoziție toate

facilitățile și puterile puse la dispoziție de nano-suit-ul din dotare, jocul se desfășoară într-un mod liniar, mult mai asemănător cu FPS-urile clasice. Într-un fel, CryTek recunoaște eșecul primului Crysis și încearcă să salveze situația, cu riscul de a folosi rețete de joc fumeate, în detrimentul inovației promovate anul trecut.

Și la capitolul povești Crysis Warhead încearcă mai multe decât predecesorul său. Astfel, pe lângă firul epic principal (în care Psycho este pe urmele unui container nord coreean ce conține un extraterestru în captivitate), apare și o poveste secundară, care îl are în prim plan pe unul din camarazii de arme ai sergentului - Sean O'Neill. Această adădire mi s-a părut complet inutilă, O'Neill făcându-și apariția foarte rar în joc, iar prezența lui fiind neglijabilă. Nici povestea principală nu strălucește, stereotipurile de tipul colonelului nord coreean în rol de personaj negativ fiind din nou la ordinea zilei.





Însă nu firul epic primează în Warhead, ci acțiunea pe pâine. Psycho va ciopârți coreeni și extraterestri pe bandă rulantă, având la dispoziție modele noi de arme și vehicule pentru a-și atinge scopul. Dintre adăuțiile aduse arsenalului putem aminti lansatorul de grenade portabil, dar și super arma pe care eroul o primește la sfârșit, mult mai bine gândită decât tach cannon-ul din primul Crysis. Când vine vorba de vehicule noi, Psycho poate conduce un tab cu o putere de foc respectabilă, un hovercraft rapid și primește în grijă chiar și un tren.

Din păcate, Warhead este mult mai scurt decât predecesorul său, confirmându-și statutul de expansion pack. Acesta poate fi terminat fără mari bătăi de cap în sub cinci ore de joc, împărțite în șapte capitole. Chiar dacă acțiunea ar trebui să aibă loc în cealaltă parte a insulei, câteva locații din primul Crysis (docurile sau minele) au fost reciclate și în Warhead.

Una dintre problemele din Crysis era framerate-ul

slab care apărea chiar și pe sistemele puternice, atunci când erau folosite setări de calitate peste medie. Warhead rezolvă în mare parte aceste neajunsuri. În primul sfert de oră de joc apar anumite sacadări, mai ales la mișcările bruște din mouse, jocul încărcând texturile în timp real. După această perioadă însă, Crysis Warhead a rulat fluid pe cele mai înalte setări de calitate, în 1280x1024, pe un Core 2 Duo 2.6GHz, 4GB RAM, Radeon HD 4870. Deși au dispărut efectele grafice realizate prin intermediul DirectX 10 (setările Enthusiast sunt acum accesibile inclusiv sub Windows XP), Crysis Warhead arată impresionant: cadrele capturate din secvențele cinematice pot fi ușor confundate cu peisaje din lumea reală.

În ciuda schimbării evidente de abordare și a îmbunătățirilor aduse motorului grafic, Crysis Warhead nu este radical diferit de predecesorul său. Cei care au ales Crysis drept cel mai bun FPS al anului trecut vor fi încântați de Warhead. Pentru

ceilalți însă, creația celor de la CryTek Budapesta va rămâne un simplu expansion pack, scurt și fără prea multă substanță.

Cosmin Aioniță
cosmin.aionita@xtrempc.ro

PRO

- acțiune intensă și explozivă
- grafica foarte arătoasă, fără limitări în Windows XP
- optimizare sensibil mai reușită decât în Crysis

CONTRA

- nimic fundamental diferit față de Crysis
- durata de joc prea scurtă
- povestea secundară subdezvoltată și inutilă

VERDICT

Încă cinci ore de acțiune concentrată, dedicate în principal fanilor primului joc.

7.5

Procesor: Pentium 4 2.8GHz • RAM: 1GB • Video: 256MB Pixel Shader 2.0 • Număr jucători: 1-32 (LAN, ONLINE) • Sistem de operare: Windows XP/Vista • Controllere suportate: Xbox 360

PREȚ: 89.89RON • PRODUCĂTOR: CryTek Budapesta • PUBLISHER: Electronic Arts • DISTRIBUITOR: BEST DISTRIBUTION • WEB: <http://crysiswarhead.ea.com>



First Person Shooter/Action RPG

S.T.A.L.K.E.R.: CLEAR SKY

S.T.A.L.K.E.R.: Shadow of Chernobyl a fost fără îndoială unul dintre cele mai importante titluri apărute anul trecut. Hibridul action RPG/shooter al celor de la GSC Game World s-a lăsat așteptat ani de zile, interesul publicului față de jocul creat de ucrainieni crescând direct proporțional cu durata de producție. Tocmai din această cauză, am hotărât la acea vreme să realizăm o prezentare specială în XtremPC, în care nu mai puțin de patru redactori si-au dat cu părerea despre Shadow of Chernobyl. Cei care au citit respectivul articol poate își amintesc că am fost cel mai vehement opozant al jocului, declarându-mă complet nemulțumit de bug-urile frecvente, de optimizarea slabă sau de sistemul de luptă, diferit de ceea ce întâlnești de obicei într-un first person shooter. Între timp, S.T.A.L.K.E.R. a primit o serie întreagă de update-uri de la producători, precum și câteva MOD-uri de calitate din partea comunității, însă nu destul pentru a face un "necredincios" ca mine să mai acorde o șansă jocului. Astfel, nu pot spune că am fost prea încântat atunci când mi-a fost repartizat S.T.A.L.K.E.R.: Clear Sky pentru prezentarea din acest număr. Din fericire, acest prequel mi-a schimbat în totalitate opinia despre seria S.T.A.L.K.E.R.

Acțiunea din Clear Sky are loc cu un an mai devreme decât evenimentele din Shadow of Chernobyl, sistemul imunitar al Zonei din jurul centralei nucleare comportându-se din ce în ce mai violent, emisiile devenind tot mai mai puternice. Jucătorul intra de această dată în pielea unui mercenar, Scar, doborât de o astfel de

emisie chiar în timpul unei misiuni. Salvat fiind de stalker-ii din facțiunea Clear Sky, Scar află că fiecare emisie îi distruge încet sistemul nervos; supraviețuirea sa depinde de aflarea motivului din cauza căruia Zona reacționează atât de violent și, evident, de stoparea acestuia. Relativ devreme în cadrul poveștii, Scar face legătura dintre emisiile din ce în ce mai violente și gruparea lui Strelok (un personaj mai mult decât familiar celor care au jucat Shadow of Chernobyl), singura care a reușit să depășească bariera Brain Scorcher-ului. Restul poveștii vă las să îl aflați singuri, Clear Sky având un fir epic foarte bine pus la punct, pasionant pe alocuri.

Jocul se desfășoară în mare parte în aceleași locații din Shadow of Chernobyl, fiind adăugate de asemenea și zone noi, precum mlaștinile în care se ascunde facțiunea Clear Sky. Și vechile niveluri au fost serios revizuite, în așa fel încât să pară foarte familiare fanilor primului joc, însă să ofere și o serie nouă de provocări. Poate cea mai importantă adăugare de Clear Sky este războiul dintre diferitele facțiuni prezente în Zonă. În jurul jucătorului are loc o mișcare de forțe continuă, diferitele facțiuni (Clear Sky, stalker-ii, armata, bandiții etc.) luptându-se pentru controlul sectoarelor din Zonă. Scar se poate alinia acestor facțiuni, fiecare oferind diferite recompense pentru anumite quest-uri duse la bun sfârșit. Personal am preferat calea neutră, oferind diferitelor tabere doar minimul de susținere necesar pentru a putea avansa în quest-ul principal. Nu poți însă să treci indiferent pe lângă

atitudinea anumitor personaje, definițiile pentru facțiunea din care fac parte. Stalker-ii din Clear Sky îți devin imediat simpatici, pe când prima întâlnire cu bandiții nu este tocmai profitabilă din punct de vedere financiar.

Un lucru aproape neschimbat față de S.T.A.L.K.E.R.: Shadow of Chernobyl este sistemul de luptă. Inamicii rămân la fel de greu de doborât, chiar și pe cel mai scăzut nivel de dificultate. Acum în schimb se pot obține upgrade-uri pentru arme, care măresc competitivitatea arsenalului din dotare în situațiile fierbinti. Al-ul oscilează între bun, inuman sau de-a dreptul bătut în cap. De cele mai multe ori, adversarii vor reuși să opună o rezistență demnă de luat în seamă, aceștia având capacitatea de a flanca sau de a lucra în echipa pentru a te scoate din locul în care te-ai baricadat. În alte situații însă, aceștia pur și





simply se blochează într-un loc, un headshot fiind de ajuns pentru a-i reduce la tăcere. Dificultatea crește absurd în anumite secvențe, cum ar fi depășirea barajului armatei din Cordon. Chiar dacă este noapte și nu folosești lanterna, santinelele armatei te localizează de la zeci de metri distanță, depășirea aceluși punct fiind un adevărat test al răbdării jucătorului.

Din punct de vedere tehnic, Clear Sky este un pas înainte față de vechiul Shadow of Chernobyl. Vechile efecte au fost rafinate, fiind adăugate de asemenea și unele noi, două dintre acestea accesibile doar în versiunea DirectX 10 a jocului (suprafețele ude și fumul volumetric). Optimizarea este însă problematică, foarte mulți jucători plângându-se de performanțe slabe pe sisteme destul de puternice. În testul nostru nu am avut astfel de probleme, versiunea DirectX 9 a jocului rulând fluid cu detaliile la maximum, în 1280x1024, pe un sistem dotat cu procesor Intel

Core 2 Duo la 2.6GHz, 4GB de RAM și placa video Radeon HD 4870.

Un alt punct îngrijorător sunt numeroasele bug-uri care își fac apariția și în Clear Sky. Forumurile s-au împânzit deja de rapoarte conform cărora personaje importante pentru poveste pur și simplu dispar, quest-urile nu mai pot fi continuate, salvările nu rețin anumite statistici, jocul generează BSOD-uri frecvente sau pur și simplu iese neașteptat în desktop. Din fericire, versiunea noastră (Steam, v1.5.04, cea mai nouă la data redactării acestui articol) nu s-a manifestat în acest fel, jocul rulând surprinzător de stabil pe toată durata testării.

Dacă sunteți un fan al universului S.T.A.L.K.E.R., nu aveți voie să ratați Clear Sky. Elementele problematice din Shadow of Chernobyl au fost în mare parte rezolvate, iar forfota continuă generată de confruntările dintre facțiuni adaugă un plus de farmec atmosferei jocului. Chiar

și în cazul în care Shadow of Chernobyl nu v-a încântat, puteți acorda totuși o șansă noului Clear Sky. S-ar putea să vă surprindă într-un mod plăcut.

Cosmin Aioniță

cosmin.aionita@xtremc.ro

PRO

- atmosfera de invidiat
- povestea bine legată de evenimentele primului joc
- aspect grafic foarte bine pus la punct

CONTRA

- instabilitate și bug-uri cu duimul
- dificultatea mare a luptelor armate
- optimizarea problematică

VERDICT

Dacă nu întâlniți bug-uri sau probleme de stabilitate, îi mai puteți adăuga jumătate de punct.

8.5

Procesor: Pentium 4 2.0GHz • RAM: 512MB • Video: 128MB Pixel Shader 2.0 • Număr jucători: 1-32 (LAN, ONLINE) • Sistem de operare: Windows 2000/XP/Vista • Controllere suportate: N/A

PREȚ: 39.99USD • PRODUCĂTOR: GSC Game World • PUBLISHER: Deep Silver • DISTRIBUTOR: STEAM • WEB:

<http://cs.stalker-game.com/en>



Platform

BIONIC COMMANDO REARMED

Puțini sunt cei care își amintesc vremurile de glorie ale consolelor Nintendo pe 8 biți, din a doua jumătate a anilor '80. Și mai puțini sunt jucătorii contemporani dispuși să renunțe la cea de-a treia dimensiune a unui joc, fie că acesta este shooter, strategie sau aventură. În ciuda acestor impedimente, cei de la Capcom nu s-au lăsat descurajați, alegând să readucă la viață un clasic de acum două decenii. Astfel, Bionic Commando, "platformerul în care nu se putea sări", se reîntoarce în 2008 cu sufixul Rearmed, în veșminte grafice moderne, păstrând însă toată savoarea gameplay-ului clasic bidimensional.

Însărcinați cu readucerea la viață a comando-ului bionic au fost suedezi de la GRIN, același studio care se ocupă și de realizarea unui nou titlu Bionic Commando next-gen, așteptat anul viitor. Aceștia au studiat cu atenție vechiul clasic din 1988, oferind în Rearmed remake-ul aproape perfect. Toate elementele caracteristice vechiului Bionic Commando sunt readuse în prim-plan, începând cu povestea tipică a anilor '80, ecranele de text care o relatează sau ciudata limitare impusă

personajului central. Deși avem de-a face cu un platformer, eroul nu poate sări nici măcar un centimetru de la sol, apelând la brațul său bionic extensibil pentru a se deplasa de pe o platformă pe alta. Acest tip de mișcare poate părea restrictiv la început, însă, după o perioadă de adaptare, devine foarte natural și accesibil jucătorului.

Misiunile din Bionic Commando Rearmed pot fi accesate prin intermediul unei hărți, în ce ordine dorește jucătorul. Totuși, părțile avansate ale jocului sunt restricționate, personajul principal fiind nevoit să acumuleze anumite abilități, care pot fi găsite doar în nivelurile de început ale jocului. Tot prin intermediul hărții, se pot accesa anumite teritorii aparținând taberei eroului, de unde acesta poate culege noi obiecte, arme sau vieți suplimentare.

La sfârșitul fiecărui nivel așteaptă câte un boss masiv, care nu poate fi redus la tăcere doar cu ajutorul armelor convenționale. Jucătorul va trebui să folosească astfel mediul înconjurător și brațul bionic pentru a trece peste aceste obstacole. Din păcate, de la jumătatea jocului, bosii vor începe să se repete, eroul confruntându-se cu versiuni

îmbunătățite ale aparatelor de război deja învinse. Nivelurile propriu-zise, cu excepția ultimului, nu sunt foarte lungi, Bionic Commando Rearmed putând fi terminat fără mari probleme în câteva ore. Totuși, jocul nu se sfârșește odată cu finalizarea campaniei single player. Pe lângă faptul că aceasta poate fi abordată și de doi jucători în mod cooperativ, Bionic Commando Rearmed mai pune la dispoziție și un mod de joc multiplayer competitiv, pentru cel mult patru jucători. Nu în ultimul rând, există o serie de challenge rooms, niveluri ce trebuie parcurse contra-timp, un soi de corespondent bidimensional al camerelor din Portal.

Din păcate, Bionic Commando Rearmed nu poate fi cumpărat pe suport fizic, Capcom limitând comercializarea acestuia doar la canalele de distribuție online. Inexplicabil, Steam nu se numără printre acestea, limitând foarte mult opțiunile de cumpărare ale celor interesați de acest remake cu adevărat reușit.

Cosmin Aionită
cosmin.aionita@xtremc.ro

VERDICT

În ciuda celor câtorva neajunsuri, Bionic Commando Rearmed își merită fără îndoială banii.

8.0

Procesor: Pentium 4 2.0GHz • RAM: 1GB • Video: 128MB Pixel Shader 3.0 • Număr jucători: 1-4 (ACELAȘI SISTEM) • Sistem de operare: Windows XP, Windows Vista • Controllere suportate: Xbox 360

PREȚ: 15USD • PRODUCĂTOR: GRIN/Capcom • PUBLISHER: Capcom • DISTRIBUTOR: shop.capcom.com • WEB: www.bioniccommando.com



PURE

Titlurile care au ca subiect cursele off-road au revenit la modă în această toamnă. Nu mai puțin de trei astfel de jocuri au fost sau urmează a fi lansate în viitorul apropiat: Motorstorm: Pacific Rift, Baja: Edge of Control și Pure. Ultimul dintre acestea, din păcate, este singurul care vizitează și PC-ul.

Pure se axează exclusiv pe cursele cu ATV-uri, condimentând competițiile propriu-zise cu posibilitatea de a executa trucuri asemănătoare celor din jocuri precum Tony Hawk's Pro Skater sau Dave Mirra Freestyle BMX. Executarea acestor mișcări speciale nu este doar un moft al producătorilor, ele fiind integrate direct în mecanica de joc. Astfel, pe măsură ce jucătorul realizează trucuri din ce în ce mai dificile, bara de boost a ATV-ului se umple, similar altor jocuri de curse precum Burnout sau Flatout. Există trei niveluri normale de complexitate

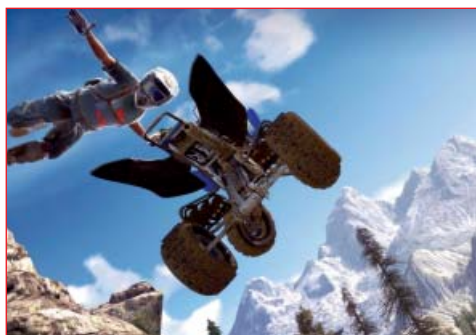

pentru trucuri, precum și unul special, accesibil doar la umplerea completă a băruței de boost.

Competițiile din Pure sunt împărțite în trei categorii mari: cursa simplă, sprintul și freestyle. În cursele normale trebuie păstrat un echilibru între numărul de trucuri duse la bun sfârșit (în special pentru boost) și competiția efectivă, ceea ce conține fiind poziția ocupată la sfârșitul întrecerii. Pe de altă parte, circuitele de sprint sunt mult mai simple, existând cel mult două locații per tură unde se pot executa doar trucurile de bază. La sprint, accentul se pune pe obținerea unui loc cât mai bun în primul viraj și apoi menținerea acestuia până la încheierea cursei. Modul freestyle este accesibil pe aceleași circuite dedicate curselor normale, îmbogățite însă cu tot felul de rampe de lansare și power-up-uri. Aici nu conține locul ocupat, ci numărul de puncte strâns de pe urma executării de trucuri cât mai complexe.

De asemenea, jucătorul își poate asambla propriile ATV-uri pentru modul de joc World Tour. Îți sunt puse la dispoziție o mulțime de piese cu ajutorul cărora pot fi construite vehiculele: șasiuri, suspensii, roți etc. Toate acestea influențează direct modul în care se comportă ATV-ul în condiții de cursă. Pe lângă acestea, există și o serie de elemente decorative, cum ar fi grilajele, caroseriile sau ghidoanele, care joacă însă doar un rol estetic.

Grafica din Pure se ridică la înălțimea

așteptărilor, jocul arătând și mișcându-se excelent, chiar și pe configurații nu atât de puternice. Coloana sonoră este foarte potrivită pentru un asemenea tip de joc, fiind compusă exclusiv de piese rock alternativ cu nerv.

Din păcate, există anumite probleme în Pure, care ne împiedică să acordăm o notă mai mare jocului celor de la Black Rock Studio. Chiar dacă producătorii s-au chinat să adapteze interfața și meniurile pentru PC, se vede cu ochiul liber că Pure este doar o portare. Primul semn de întrebare mi l-am pus în tutorialul de la început, în care eram instruit să execut anumite manevre, dar nu mi se spunea și cum. Producătorii pur și simplu au scos toate referințele legate de mișcările executate cu gamepad-ul, însă nu au introdus tutoriale specifice pentru tastatură. De altfel, urez succes tuturor celor care se încumetă să joace Pure folosind configurația implicită a tastelor. Chiar și după reconfigurare, jocul este dificil de stăpânit cu tastatura. Tot la minusuri trecem și timpii de încărcare, exagerat de lungi pentru un asemenea tip de joc.

În concluzie, dacă aveți chef de curse nebunești prin pădure, dar nu și banii pentru închiriatul unui ATV, puteți încerca Pure. Nu uitați însă gamepad-ul.

Cosmin Aioniță

cosmin.aionita@xtremc.ro

VERDICT

Distracție fără limite, doar în cazul în care dețineți un gamepad.

7.5

Procesor: Pentium 4 2.0GHz • RAM: 1GB • Video: 128MB Pixel Shader 3.0 • Număr jucători: 1-16 (LAN, ONLINE) • Sistem de operare: Windows XP/Vista • Controllere suportate: Xbox 360, gamepad

PREȚ: N/A • PRODUCĂTOR: Black Rock Studio • PUBLISHER: Disney Interactive Studios • DISTRIBUITOR: TNT GAMES • WEB: <http://disney.go.com/disneyinteractivestudios/pure>

LA VÂNĂTOARE DE GĂURI NEGRE

Ulise Dodoloată este inventator. Genul bondoc, cu bretele. Probabil că n-ați auzit de el - deși a inventat o mulțime de chestii, n-a reușit să aibă succes din punct de vedere comercial cu niciuna din ele. Tastatura comestibilă, dacă vă sună cunoscut: excelentă pentru jucătorii noctambuli care vor să ronțăie ceva după un meci de CounterStrike sau un raid în World of Warcraft. N-a prins. Pijamaua încălzită pe USB, pentru nopțile friguroase de iarnă, tot un eșec. Telefonul mobil cu brichetă încorporată, el l-a brevetat, dar degeaba. În momentul de față, Ulise se află într-un zbor București-Geneva, iar în dreapta lui poate fi găsit prietenul său de nădejde Titus Coltuc, zis Titi, care de-a lungul timpului l-a ajutat să testeze multe dintre invenții cu riscul sănătății fizice și mentale. Un soi de Sancho Panda pentru un Don Quixote care se luptă cu morile de vânt ale științei. Nu se poate afirma cu certitudine că Titus era pe de-a-ntregul sănătos nici înainte, dar de-a lungul timpului a acumulat unele sechele. Cum ar fi de exemplu tendința de a arunca cu apă sau alte lichide pe telefoanele mobile atunci când sună. De această dată, eroul nostru Ulise țintește mai sus cu noua sa invenție: o capcană pentru găuri negre. Fizica implicată probabil că nepășește pe mulți dintre noi, dar ce știm cu toții cu siguranță este că găurile negre nu se găesc pe toate drumurile, ci doar rățacite pe ici pe colo prin colțurile cosmosului.

Un om practic, ca orice inventator, Ulise a aflat de pe canalele de știri că există un loc pe mapamond în preajma căruia există șanse să apară găuri negre de mici dimensiuni: Ciocnitorul Voluminos de Hadroni (CVH), un dispozitiv dedicat experimentelor științifice aflat undeva la 100 de metri sub pamânt, la granița dintre Franța și Elveția. S-a pus pe treabă și a construit capcana pentru găuri negre, apoi a rezervat locuri la o pensiune aflată undeva pe circumferința cercului descris de masivul accelerator de particule de lângă lacul Geneva. Dacă erau generate găuri negre (și era destul de sigur că urmau să fie, după calculele lui), avea de gând să captureze una cu ajutorul lui Titi și apoi să îi folosească energia pentru proiectul de căpătăi al vieții sale de inventator: un megacalculator care folosea în loc de procesoare citrice legate în paralel. Încercase mai întâi cu lămâi, dar consumau prea multă energie, așa că trecuse la portocale și apoi la grapefruits. Folosind curent cât pentru un oraș mai mic, gen Roman sau Mizil, reușise să îl facă să

funcționeze pe grapefruits pentru o fracțiune de secundă, cât să ți se facă gura pungă. Cu o gaură neagră ca sursă de energie, Ulise era încrezător că îl putea ține în funcțiune suficient cât să afle care era cocktailul absolut care stătea la originea universului. Așa că cei doi zburau către Geneva, de unde urmau să ia un autobuz până în așezarea rurală Bois de Servas, unde îi aștepta pensiunea "Un Vieux Cochon" administrată de Madame Caboche.

Comunicarea nu era foarte facilă, având în vedere că Madame Caboche vorbea doar franceza, și aia cu un dialect local, iar Ulise și Titi vorbeau doar româna, eventual cu vagi implementări franțuzești gen: "U e leo toalet?" și singura frază pe care o traduseră în prealabil încă din România: "Nu șason leo tru nuar", care ar fi trebuit să însemne "Suntem la vânatoare de găuri negre", dar care nu prea avea nici un sens pentru niște țărani din Elveția, în afară de unele implicații obscene, care nu i-ar fi mirat din partea unor orășeni străini. Momentan, în așteptarea declanșării experimentului CVH, Ulise și Titi alergau un pui prin curte, în urma indicațiilor lui Madame Caboche, care le sugerase mai prin semne, mai printr-o păsărească franco-germană că vrea să le facă o supă din el.

Puiul, o creatură deloc naivă, nu se lăsa prins, și în cele din urmă se strecură pe sub gard în grădina vecină.

Pfff, na-ți-o bună, ne-a fugit supa! zise Ulise. Titi, strigă la vecină, să îl alunge înapoi.

Titi se uită peste gard și zări o variantă adultă de Heidi, solidă, cu cosițe blonde, care aranja fețe de pernă pe sârmă.

Alooo! Tanti! Bonjour! Comonsava! Puiul nostru este în curtea dumneavoastră!

Văzând că îl ignoră, Titi luă o pietricică și o aruncă înspre ea. Din nefericire o lovi fix în cap. Elvețianca rubicondă se întoarse cu o voltă, îl localizează rapid pe cel vinovat, care o privea siderat, realizând că, date fiind circumstanțele, era posibil ca fețele de pernă de pe sârmă să fie de fapt sutiene și aruncă cu o rufă udă în el. Nu ați crede, dar un maieu îmbibat cu apă poate cântări până la două kilograme. Și face un plici spectaculos când te izbește în plină figură, ceea ce Titi ar fi putut confirma dacă nu ar fi participat în direct la plici, ca apoi să se prăbușească în răsadurile cu flori ale gazdei.

Aiiiiieeeee, sacrebleu! se isteriză Madame Caboche. Cheschispas?!!

Nu avea cine să îi răspundă însă. Titi bolborosea ceva pe sub rufăria de pe figură,

iar Ulise fusese distrat de semnalele disperate ale senzorului pe care îl purta la mână în loc de ceas. Experimentul CVH era pe cale să înceapă, mai devreme decât fusese stabilit.

Desigurile din Bois de Servas erau deprimante în miez de toamnă. Ulise se înarmase între timp cu un detector portabil de găuri negre, lăsându-l pe Titi să poarte povara capcanei, care, dacă eliminai toate firele și piesele electronice arăta ca un clește cu brațe foarte lung, cu cupe supradimensionate în capăt.

Nici un semn încă, șopti Ulise.

De ce vorbim în șoaptă? zise sotto-voce Titi.

Ulise îi aruncă o privire tăioasă.

Mai ții minte când ți-am zis că găurile negre nu curentează? Am mințit.

Daaa?! replică Titi. Mai ții minte când ți-am zis că n-o s-o scap pe tine?

Șșșșș! îi reteză elanul Ulise.

Pe ecranul detectorului apăruse brusc o biluță verde care clipocea.

Către sud-est! indică el direcția.

După ce depășiră un șanț de dimensiuni apreciabile și ocoliră un pâlc de copaci, gaura neagră li se înfățișă în toată splendoarea ei. Plutea la aproximativ un metru de sol, pendulând un pic în sus și în jos. Probabil că dimensiunile ei reale erau de ordinul micronilor, dar deforma lumina și spațiul în jurul ei, ceea ce îi dădea o aură bizară, de o culoare care îți strepezea dinții și îți făcea creierul să dea rateuri dacă încercai să o etichetezi.

Pornește alimentarea de la capcană! suieră Ulise.

Titi apăsă pe un buton și cupele de la capătul cleștelui cu care era dotat începură să pâlpâie cu leduri ultra luminoase.

Dacă te apropii cu chestia aia de mine țiș "Viol", chițăi gaura neagră.

Ulise și Titi se priviră vexați. După o fracțiune de secundă, privirile li se reorientară către gaura neagră. Titi făcu un pas și căscă gura cleștelui.

Oscur! Oscur! țișă gaura neagră, de data asta în franceză. Apele la polis! Ring polisen! Chiama la polizia! Ruf die Polizei! 警察を呼んでください!

Vaietele fură curmate brusc când cupele se închiseră în jurul sferei neregulate care definea poziția găurii negre.

Ha! zise Titi.

Cu un sunet similar cu al unui dop de șampanie eliberat de Revelion, Terra colapsă în ea însăși. Un pic mai târziu, parcă cu regret, Universul îi urmă exemplul.

D90 este primul DSLR din lume
care și FILMEAZĂ!



D90



EXPEED PICTURE CONTROL HDMI

Exclusiv în România:

- 2 ani garanție
- manual în limba română
- service local
- cadou abonament revistă foto

- Senzor CMOS în format DX Nikon de 12.3 megapixeli
 - Procesare imagine EXPEED
 - Sistem de recunoaștere scenă cu funcție de detectare a feței
 - Urmărire 3-D
 - Active D-Lighting
 - Live View prin intermediul ecranului LCD VGA de 3"
 - Retușare automată în cadrul aparatului foto
 - Înregistrare inovatoare de film în format HD
- D90: nu este doar un aparat foto. Este un Nikon.



sunt cine sunt
datorită tuturor

together we can do more

